



PREFEITURA MUNICIPAL DE PEDRO DO ROSÁRIO - MA

Avenida Pedro Cunha Mendes, 2361 – Centro

CNPJ: 01.614.946/0001-00

**MEMORIAL DESCRITIVO E ESPECIFICAÇÕES TÉCNICAS DOS SERVIÇOS DE
EXECUÇÃO DE OBRA DE POÇOS ARTESIANOS NA SEDE E NA ZONA RURAL
DO MUNICÍPIO DE PEDRO DO ROSÁRIO-MA.**



PREFEITURA MUNICIPAL DE PEDRO DO ROSÁRIO - MA
Avenida Pedro Cunha Mendes, 2361 – Centro
CNPJ: 01.614.946/0001-00

ÍNDICE

DOCUMENTAÇÃO COMPLEMENTAR

MEMORIAL DESCRITIVO
ESPECIFICAÇÃO TÉCNICA
ENCARGOS SOCIAIS
COMPOSIÇÃO DE BDI
PLANILHA GERAL
PLANILHA ORÇAMENTÁRIA
PLANILHA ANALÍTICA
CURVA ABC
CRONOGRAMA FÍSICO- FINANCEIRO
PLANTA BAIXA



PREFEITURA MUNICIPAL DE PEDRO DO ROSÁRIO - MA

Avenida Pedro Cunha Mendes, 2361 – Centro

CNPJ: 01.614.946/0001-00

MEMORIAL DESCRITIVO E ESPECIFICAÇÕES TÉCNICAS

OBRA: EXECUÇÃO DE PERFURAÇÃO DE POÇOS ARTESIANOS NA SEDE E ZONA RURAL DO MUNICÍPIO DE PEDRO DO ROSÁRIO/MA.

I - LOCALIZAÇÃO: 1. Município de Pedro do Rosário/MA.

II - GENERALIDADES: Estas especificações têm como objetivo estabelecer as normas e condições para execução dos serviços relativos à Escavação dos Poços tubular, Zona Rural e Sede no Município de Pedro do Rosário/MA, compreendendo o fornecimento dos materiais, mão-de-obra com lei sociais, equipamentos, impostos e taxas, assim como todas as despesas necessárias à completa execução da obra. Os serviços referem-se à execução de 7 poços tubulares com bomba.

III - PRAZO PARA EXECUÇÃO TOTAL DA OBRA 60 (Sessenta) dias.

1 INTRODUÇÃO

O presente memorial estabelece normas gerais e específicas para a execução de Perfuração de Poço Tubular Subterrânea. A execução dos serviços deve obedecer à planilha orçamentária, ao presente memorial e as normas técnicas brasileiras específicas para a execução dos serviços contratados. Para efeito das presentes especificações, o termo CONTRATADA define a proponente vencedora do certame licitatório, a quem for adjudicada a obra. O termo FISCALIZAÇÃO define a FISCALIZAÇÃO que representa a PREFEITURA MUNICIPAL DE PEDRO DO ROSÁRIO/MA perante a CONTRATADA e a quem esta última deverá se reportar. O termo CONTRATANTE define a PREFEITURA MUNICIPAL DE PEDRO DO ROSÁRIO/MA. A CONTRATADA, antes do início de qualquer uma das atividades relacionada com a obra, deve ter obrigatoriamente. Os materiais empregados às obras e aos serviços a serem executados, obedecerão rigorosamente ao seguinte:



PREFEITURA MUNICIPAL DE PEDRO DO ROSÁRIO - MA

Avenida Pedro Cunha Mendes, 2361 – Centro

CNPJ: 01.614.946/0001-00

Normas e especificações constantes neste documento. Normas da ABNT. Prescrições e recomendações dos fabricantes. Possíveis indefinições, omissões, falhas ou incorreções dos serviços ora fornecidos não poderão constituir pretexto para a CONTRATADA cobrar “serviços extras” e/ou alterar a composição de preços unitários. Considerar-se-á a CONTRATADA como altamente especializada nos serviços em questão e que, por conseguinte, deverá ter computado no valor global da sua proposta, também, as complementações e acessórios por acaso omitidos nos projetos, mas implícitos e necessários ao perfeito e completo funcionamento de todas as instalações, máquinas, equipamentos e aparelhos. No caso deste memorial apresentar alguma discrepância ou omissão, deverá ser observado às normas da boa técnica, sem que isso dê origem a aditamento contratual.

2. DISPOSIÇÕES GERAIS

Serão de exclusiva responsabilidade da CONTRATADA todas e quaisquer despesas relativas às instalações provisórias de obra, inclusive tapumes, barracão, andaimes, ligações provisórias, equipamentos e maquinários, todos os custos relativos à mão – de – obra empregada , cópia em geral, alvarás, emolumentos, impostos, transportes, despesas de escritório. A execução será de acordo com o memorial descritivo e de acordo com a FISCALIZAÇÃO. A mão – de - obra empregada deverá ser de primeira qualidade. Em todos os casos de caracterização de material ou equipamentos por determinada marca, denominação ou fabricação fica subentendida a alternativa rigorosamente equivalente a juízo da FISCALIZAÇÃO. Ficará a CONTRATADA a refazer todos os trabalhos rejeitados pela FISCALIZAÇÃO desde que não estejam de acordo com o memorial e planilha orçamentária.

Quaisquer alterações somente serão permitidas quando autorizadas, por escrito pela FISCALIZAÇÃO. A empreiteira providenciará um Diário de Obras, registrando as principais ocorrências que caracterizam o andamento das obras, solicitações, respostas às solicitações feitas a FISCALIZAÇÃO, etc. Todas as medidas deverão ser conferidas na obra. A CONTRATADA deverá incluir em seu orçamento proposto, todos os materiais e serviços, mesmo quando não especificamente citados no projeto.

2.1. ESCOPO DOS TRABALHOS



PREFEITURA MUNICIPAL DE PEDRO DO ROSÁRIO - MA

Avenida Pedro Cunha Mendes, 2361 – Centro

CNPJ: 01.614.946/0001-00

Os serviços constituirão no fornecimento de todo material, mão – de - obra, EPI'S, equipamento e ferramentas necessárias para a execução dos serviços contratados.

2.2. MATERIAIS

Todos os materiais de obras necessários serão fornecidos pela CONTRATADA, deverão ser de primeira qualidade e obedecer às normas técnicas específicas. As marcas citadas nestas especificações constituem apenas como referência, admitidos e outras previamente provadas pela FISCALIZAÇÃO. Todo o material a ser adquirido para a obra deverá ser previamente apresentado à FISCALIZAÇÃO para apreciação e análise por meio de amostra múltipla, em tempo hábil para que, caso a utilização do mesmo seja vetada, sua reposição não venha a afetar o cronograma pré-estabelecido. As despesas decorrentes de tal providência correrão por conta da CONTRATADA. A CONTRATADA deverá efetuar um rigoroso controle tecnológico dos materiais utilizados e serviços executados na obra.

2.3. RESPONSABILIDADE TÉCNICA E GARANTIA A CONTRATADA

Deverá apresentar, antes do início dos trabalhos, a ART referente à execução dos serviços. A guia da ART deverá ser mantida no local dos serviços.

2.4. FISCALIZAÇÃO

Será executada por técnicos credenciados pela PREFEITURA MUNICIPAL DE PEDRO DO ROSÁRIO/MA para o acompanhamento dos serviços. A FISCALIZAÇÃO terá amplos poderes para recusar os serviços e materiais que não de acordo com as especificações presentes neste documento. A empresa deverá manter a FISCALIZAÇÃO informada do andamento, das dificuldades, como também de outras situações relativas aos serviços.

2.5. GENERALIDADE



PREFEITURA MUNICIPAL DE PEDRO DO ROSÁRIO - MA

Avenida Pedro Cunha Mendes, 2361 – Centro

CNPJ: 01.614.946/0001-00

Esta especificação fixa condições mínimas exigíveis e aplicáveis pela FISCALIZAÇÃO dos serviços necessários a completa execução dos serviços. Os serviços deverão obedecer integralmente a esta Especificação, sendo os casos omitidos resolvidos pela FISCALIZAÇÃO.

3. FERRAMENTAS E EQUIPAMENTOS

3.1. NORMAS

O fornecimento de máquinas, equipamentos e ferramentas serão de responsabilidade da CONTRATADA. A CONTRATADA deverá propiciar aos seus funcionários, atuantes em serviços relacionados ao objeto da Licitação, o atendimento das medidas preventivas de Segurança do Trabalho, conforme NR-6, NR-8 e NR-18, sob pena de suspensão dos serviços pela FISCALIZAÇÃO, durante o prazo de execução, em caso de não cumprimento dessas medidas.

3.2. CARACTERIZAÇÃO

As ferramentas e equipamentos de uso no canteiro de obras serão dimensionados, especificados e fornecidos pela CONTRATADA, de acordo com o seu plano de construção.

3.3. EQUIPAMENTOS DE PROTEÇÃO INDIVIDUAL

Serão de uso obrigatório obedecido o disposto na Norma Regulamentadora NR18, os seguintes equipamentos: Equipamentos para proteção da cabeça. - Capacetes de segurança:

para trabalhos em que haja o risco de lesões decorrentes de queda ou projeção de objetos, impactos contra estruturas e de outros acidentes que ponham em risco a cabeça do trabalhador. Nos casos de trabalhos realizados junto a equipamentos ou circuitos elétricos será exigido o uso de capacete especial.



PREFEITURA MUNICIPAL DE PEDRO DO ROSÁRIO - MA

Avenida Pedro Cunha Mendes, 2361 – Centro

CNPJ: 01.614.946/0001-00

- Protetores faciais: para trabalhos que ofereçam perigo de lesão por projeção de fragmentos e respingos de líquidos, bem como por radiações nocivas.
- Óculos de segurança contra impactos: para trabalhos que possam causar ferimentos nos olhos.
- Óculos de segurança contra radiações: para trabalhos que possam causar irritação nos olhos e outras lesões decorrentes da ação de radiações.
- Óculos de segurança contra respingos: para trabalho que possam causar irritações nos olhos e outras lesões decorrentes da ação de líquidos agressivos.

3.4. EQUIPAMENTOS PARA PROTEÇÃO AUDITIVA

Protetores auriculares, para trabalhos, realizados em locais em que o nível de ruído for superior ao estabelecido na NR-15.

3.5. EQUIPAMENTOS DE PROTEÇÃO COLETIVA

Proteção e combate a incêndio. A eficiente e ininterrupta vigilância será exercida pelo construtor para prevenir riscos de incêndio ao canteiro de obras. Caberá à FISCALIZAÇÃO, sempre que julgar necessário, ordenar providências para modificar hábitos de trabalhadores e depósitos de materiais que ofereçam riscos de incêndio às obras.

ESPECIFICAÇÃO DOS SERVIÇOS

4.1. PERFURAÇÃO DE POÇO TUBULAR SUBTERRÂNEO

A empresa contratada deverá iniciar a mobilização 5 (cinco) dias após a assinatura do contrato e preparar -se para o início das atividades, fazendo parte inclusive: todo o serviço correspondente ao edital, o transporte de todo o material e equipamentos necessários para a realização da obra.



PREFEITURA MUNICIPAL DE PEDRO DO ROSÁRIO - MA

Avenida Pedro Cunha Mendes, 2361 – Centro

CNPJ: 01.614.946/0001-00

4.1.1. Perfuração e Revestimento. A perfuração consiste em perfurar os diferentes tipos de solo com equipamento apropriado, variando de diâmetro de acordo com os tipos de solos encontrados e conforme descrito na planilha de preços, sendo os quantitativos estimados.

4.1.2. Fornecimento e Instalação de Bomba, Painel e Rede da Bomba até a Parte Externa do Poço. Constitui parte do escopo o fornecimento de bomba para poço tubular com vazão mínima de 8m³/horas, bifásica de no mínimo 2,0cv, devendo observar a capacidade de vazão do Poço para capacidade máxima da bomba ser instalada, e ligação elétrica da bomba até o painel, inclusive com o fornecimento deste painel que deverá ser fixado nas proximidades do poço com distância máxima de 20m em abrigo que a prefeitura irá fazer às suas expensas. O painel deverá contar com sistema de aterramento com valor Ohmico de no máximo 10 Ohms.

A empresa contratada deverá fazer e entregar em pleno funcionamento a tubulação de recalque da água do poço da bomba até a parte superior externa do poço conforme projeto e detalhamentos na planilha. Sendo que todos os materiais e serviços deverão apresentar boa qualidade para a sua finalidade. Não faz parte do escopo a ligação da parte externa até o reservatório, esse será construído pela prefeitura.

5. ENTREGA DA OBRA

A obra será entregue após vistoria final da fiscalização solicitada dentro do prazo contratual pela executora, com todos os serviços concluídos e com o perfeito funcionamento de todos os equipamentos. Todo e qualquer serviço extraordinário aditado contratualmente deverá estar concluído quando da entrega definitiva da obra. Após a fiscalização será lavrado o TERMO DE RECEBIMENTO PROVISÓRIO (TRP), sem que isso venha eximir a CONTRATADA de eventuais reparos em serviços que estejam em desacordo com a boa técnica e normas vigentes ou, ainda, de substituir quaisquer peças ou equipamentos que apresentarem problemas ao iniciar - se sua utilização.

6. CONSIDERAÇÕES FINAIS

Todos os materiais e serviços aplicados deverão estar em conformidade com as normas da



PREFEITURA MUNICIPAL DE PEDRO DO ROSÁRIO - MA

Avenida Pedro Cunha Mendes, 2361 – Centro

CNPJ: 01.614.946/0001-00

Associação Brasileira de Normas Técnicas e dos respectivos fabricantes e fornecedores, sendo de inteira responsabilidade técnica e civil da contratada a sua perfeita aplicação. Quaisquer problemas advindos da aplicação incorreta de materiais ou imperícia na execução dos serviços acarretarão no seu refazimento ou substituição sem nenhum ônus à contratante. Os prejuízos causados pelos fatos citados no item anterior que afetarem direta ou indiretamente a usuários ou terceiros serão de exclusiva responsabilidade civil, técnica e criminal da contratada. Para garantia da perfeita execução da obra nos termos contratuais, a Prefeitura Municipal de Carutapera/MA, estabelecerá fiscalização técnica sobre os serviços, à qual compete fazer cumprir os instrumentos técnicos e administrativos que regulam referida execução por parte da empresa contratada, e dirimir quaisquer casos omissos que possam interferir na perfeita consecução, andamento e acabamento das obras, com amplos poderes para tal.



PREFEITURA MUNICIPAL DE PEDRO DO ROSÁRIO - MA
Avenida Pedro Cunha Mendes, 2361 – Centro
CNPJ: 01.614.946/0001-00

PROPONENTE: PREFEITURA MUNICIPAL DE PEDRO DO ROSÁRIO/MA.

OBJETO: SERVIÇOS DE EXECUÇÃO DE OBRA DE POÇOS ARTESIANOS NA SEDE E NA ZONA RURAL DO MUNICÍPIO DE PEDRO DO ROSÁRIO/MA.

BANCOS: SINAP- DEZ/2025, ORSE-NOVO/2025, SEINFRA - 027, COM DESONERAÇÃO.

BDI: 26,14%

ENCARGOS SOCIAIS

HORISTA: 90,08%

MENSALISTA: 52,02%

RESUMO GREAL			
Item	Descrição		Total
1	POÇO N° 1	R\$	165.842,22
2	POÇO N°2	R\$	165.842,22
3	POÇO N°3	R\$	279.291,01
4	POÇO N°4	R\$	334.337,30
5	POÇO N°5	R\$	165.842,22
6	POÇO N°6	R\$	334.337,30
7	POÇO N°7	R\$	279.291,01
VALOR TOTAL		R\$	1.724.783,28

VALOR ORÇADO EM UM MILHÃO, SETECENTOS VINTE E QUATRO, SETECENTOS E OITENTA E TRÊS MIL REAIS E VINTE E OITO CENTAVOS.



PROPONENTE: PREFEITURA MUNICIPAL DE PEDRO DO ROSÁRIO/MA.

OBJETO: SERVIÇOS DE EXECUÇÃO DE OBRA DE POÇOS ARTESIANOS NA SEDE E NA ZONA RURAL DO MUNICÍPIO DE PEDRO DO ROSÁRIO/MA.

BANCOS: SINAP- DEZ/2025, ORSE-NOVO/2025, SEINFRA - 027, COM DESONERAÇÃO.

Planilha Orçamentária Resumida POÇOS (1º, 2º e 5º)			
Item	Descrição	Total	Peso (%)
1	SERVIÇOS PRELIMINARES	R\$ 1.434,36	0,86 %
2	POÇO TUBULAR PROFUNDIDADE 120M	R\$ 20.808,93	12,55 %
4	ESTAÇÃO DE TRATAMENTO - CLORADOR-1 UND	R\$ 6.705,95	4,04 %
5	INSTALAÇÕES ELETRO-MECÂNICAS	R\$ 40.724,67	24,56 %
6	ABRIGO PARA QUADRO ELÉTRICO	R\$ 10.655,24	6,42 %
7	RESERVATÓRIO DE FIBRA DE VIDRO (CAP 10M3), TORRE EM CONCRETO	R\$ 28.317,44	17,07 %
8	REDE DE DISTRIBUIÇÃO	R\$ 42.391,59	25,56 %
10	ÁREA DO RESERVATÓRIO	R\$ 13.515,70	8,15 %
11	SERVIÇOS COMPLEMENTARES	R\$ 1.288,34	0,78 %

Total sem BDI	R\$	131.490,87
Total do BDI	R\$	34.351,35
Total Geral	R\$	165.842,22

VALOR ORÇADO EM CENTO E SESCENTA E CINCO, OITOCENTOS E QUARENTA E DOIS MIL REAIS E VINTE E DOIS CENTAVOS.

PROPOSANTE: PREFEITURA MUNICIPAL DE PEDRO DO ROSÁRIO/MA.

OBJETO: SERVIÇOS DE EXECUÇÃO DE OBRA DE POÇOS ARTESIANOS NA SEDE E NA ZONA RURAL DO MUNICÍPIO DE PEDRO DO ROSÁRIO/MA.

BANCOS: SINAP- DEZ/2025, ORSE-NOVO/2025, SEINFRA - 027, COM DESONERAÇÃO.

BDI: 26,14%

ENCARGOS SOCIAIS

HORISTA: 90,08%

MENSALISTA: 52,02%

PLANILHA ORÇAMENTÁRIA POÇOS (1º, 2º e 5º)									
Item	Código	Banco	Descrição	Und	Quant.	Valor Unit	Valor Unit com BDI	Total	Peso (%)
1			SERVIÇOS PRELIMINARES					1.434,36	0,86 %
1.1	51	ORSE	Placa de obra em chapa aço galvanizado, instalada - Rev 02_01/2022	m²	3	379,04	478,12	1.434,36	0,86 %
2			POÇO TUBULAR PROFUNDIDADE 120M					20.808,93	12,55 %
2.1			CANTEIRO DE POÇOS					0,00	0,00 %
2.3	COMP16	Próprio	ESCAVAÇÃO DOS TANQUES DE CANALETAS DE LAMA	M³	3,8	642,62	810,60	3.080,28	1,86 %
2.4			PERFURAÇÃO -120 M					0,00	0,00 %
2.5	6228	ORSE	Perfuração em Sedimento - Perfuração de Alargamento em 12.1/4"	m	20	272,56	343,80	6.876,00	4,15 %
2.7			COMPLEMENTAÇÃO					0,00	0,00 %
2.8	6296	ORSE	Pré-Filtro Comum - Cascalho de Quartzo Arredondado	m³	0,67	1.619,38	2.042,68	1.368,59	0,83 %
2.9	COMP20	Próprio	INSTALAÇÃO REVESTIMENTO EM PVC	m	50	16,01	20,19	1.009,50	0,61 %
2.10	COMP21	Próprio	PROTEÇÃO SANITÁRIA	m³	0,56	567,22	715,49	400,67	0,24 %
2.11			TUBOS E FILTROS DE REVESTIMENTO					0,00	0,00 %
2.12	6269	ORSE	Revestimento Filtro PVC - Geomecânico Stand DN 154mm	m	5	198,69	250,62	1.253,10	0,76 %
2.13	6256	ORSE	Revestimento Tubo Liso PVC Geomecânico Reforçado DN 150mm	m	12	147,75	186,37	2.236,44	1,35 %
2.14			CAP EM PVC					0,00	0,00 %
2.15	6294	ORSE	Tampa de Fundo - Cap Fêmea Geomecânico Stand DN 154mm	un	1	340,49	429,49	429,49	0,26 %
2.16	6287	ORSE	Tampa de Poço Cap Macho Stand em 154mm	un	1	340,49	429,49	429,49	0,26 %
2.17			LIMPEZA E DESENVOLVIMENTO					0,00	0,00 %
2.20	6309	ORSE	Ensaio de Vazão com Compressor 250psi / 750cfm	h	3	411,16	518,63	1.555,89	0,94 %
2.21	6097	ORSE	Desinfecção em rede de água / adutora	m³	2,3	153,77	193,96	446,10	0,27 %
2.22	6279	ORSE	Centralizador DN 6"	un	3	267,02	336,81	1.010,43	0,61 %
2.23			ANÁLISE					0,00	0,00 %
2.24	6312	ORSE	Análise Físico-química da Água	un	1	565,21	712,95	712,95	0,43 %
4			ESTAÇÃO DE TRATAMENTO - CLORADOR-1 UND					6.705,95	4,04 %
4.1	99059	SINAPI	LOCAÇÃO CONVENCIONAL DE OBRA, UTILIZANDO GABARITO DE TÁBUAS CORRIDAS PONTALETADAS A CADA 2,00M - 2 UTILIZAÇÕES. AF_03/2024	M	3,19	65,41	82,50	263,17	0,16 %
4.2	93358	SINAPI	ESCAVAÇÃO MANUAL DE VALA COM PROFUNDIDADE MENOR OU IGUAL A 1,30 M. AF_02/2021	m³	4,79	87,77	110,71	530,30	0,32 %
4.3	101616	SINAPI	PREPARO DE FUNDO DE VALA COM LARGURA MENOR QUE 1,5 M (ACERTO DO SOLO NATURAL). AF_08/2020	m²	6,38	6,44	8,12	51,80	0,03 %
4.4	93589	SINAPI	TRANSPORTE COM CAMINHÃO BASCULANTE DE 10 M³ EM VIA URBANA EM REVESTIMENTO PRIMÁRIO (UNIDADE: M3XKM). AF_07/2020	M3XKM	59,81	2,64	3,33	199,16	0,12 %
4.5	95952	SINAPI	(COMPOSIÇÃO REPRESENTATIVA) EXECUÇÃO DE ESTRUTURAS DE CONCRETO ARMADO CONVENCIONAL, PARA EDIFICAÇÃO HABITACIONAL MULTIFAMILIAR (PRÉDIO), FCK = 25 MPA. AF_01/2017	m³	0,89	2.398,20	3.025,08	2.692,32	1,62 %
4.6			TUBOS E CONEXÕES					2.969,20	1,79 %
4.6.1	C2161	SEINFRA	REGISTRO DE GAVETA BRUTO D= 50mm (2")	UN	4	119,31	150,49	601,96	0,36 %
4.6.2	C3656	SEINFRA	ADAPTADOR PVC P/ REGISTRO 50mm (1 1/2")	UN	8	9,47	11,94	95,52	0,06 %
4.6.3	89501	SINAPI	JOELHO 90 GRAUS, PVC, SOLDÁVEL, DN 50MM, INSTALADO EM PRUMADA DE ÁGUA - FORNECIMENTO E INSTALAÇÃO. AF_06/2022	UN	4	13,89	17,52	70,08	0,04 %
4.6.4	89481	SINAPI	JOELHO 90 GRAUS, PVC, SOLDÁVEL, DN 25MM, INSTALADO EM PRUMADA DE ÁGUA - FORNECIMENTO E INSTALAÇÃO. AF_06/2022	UN	2	5,25	6,62	13,24	0,01 %
4.6.5	89625	SINAPI	TE, PVC, SOLDÁVEL, DN 50MM, INSTALADO EM PRUMADA DE ÁGUA - FORNECIMENTO E INSTALAÇÃO. AF_06/2022	UN	2	21,94	27,67	55,34	0,03 %
4.6.6	89626	SINAPI	TÊ DE REDUÇÃO, PVC, SOLDÁVEL, DN 50MM X 40MM, INSTALADO EM PRUMADA DE ÁGUA - FORNECIMENTO E INSTALAÇÃO. AF_06/2022	UN	2	28,83	36,36	72,72	0,04 %
4.6.7	94648	SINAPI	TUBO, PVC, SOLDÁVEL, DE 25MM, INSTALADO EM RESERVAÇÃO PREDIAL DE ÁGUA - FORNECIMENTO E INSTALAÇÃO. AF_04/2024	M	1	6,57	8,28	8,28	0,00 %
4.6.8	C0497	SEINFRA	BUCHA REDUÇÃO PVC ROSC. D=1"X3/4" (32X25mm)	UN	2	6,44	8,12	16,24	0,01 %
4.6.9	C2971	SEINFRA	TAMPA CHAPA 1/4"ANTI DERRAPANTE 80x150CM,C/ CANTONEIRA ARTICULADA	UN	1	882,14	1.112,73	1.112,73	0,67 %
4.6.10	8722	ORSE	Hipoclorador / Bomba dosadora analógica de soluções, vazão de 0,5 à 15 l/h e pressão de 0 à 15 bar	un	1	731,80	923,09	923,09	0,56 %
5			INSTALAÇÕES ELETRO-MECÂNICAS					40.724,67	24,56 %
5.1	C3417	SEINFRA	INSTALAÇÃO ELETROMECÂNICA DE CONJUNTO MOTO-BOMBA ATÉ 4 CV	UN	1	566,40	714,45	714,45	0,43 %
5.2	00000749	SINAPI	BOMBA SUBMERSA PARA POCOS TUBULARES PROFUNDOS DIAMETRO DE 6 POLEGADAS, ELETRICA, TRIFASICA, POTENCIA 3,45 HP, 5 ESTAGIOS, BOCAL DE DESCARGA DIAMETRO DE 2 POLEGADAS, HM/Q = 68,5 M / 6,12 M3/H A 39,5 M / 14,04 M3/H	UN	1	14.523,77	18.320,28	18.320,28	11,05 %
5.3	92979	SINAPI	CABO DE COBRE FLEXÍVEL ISOLADO, 10 MM², ANTI-CHAMA 450/750 V, PARA DISTRIBUIÇÃO - FORNECIMENTO E INSTALAÇÃO. AF_10/2020	M	100	13,05	16,46	1.646,00	0,99 %
5.4	9222	ORSE	Quadro de comando para 3 bombas de incêndio de 5 cv, trifásica, 220 volts com chave seletora, acionamento manual / automático un	un	1	10.641,05	13.422,62	13.422,62	8,09 %
5.5	91924	SINAPI	CABO DE COBRE FLEXÍVEL ISOLADO, 1,5 MM², ANTI-CHAMA 450/750 V, PARA CIRCUITOS TERMINAIS - FORNECIMENTO E INSTALAÇÃO. AF_03/2023	M	156	3,31	4,17	650,52	0,39 %

5.6	101515	SINAPI	ENTRADA DE ENERGIA ELÉTRICA, SUBTERRÂNEA, MONOFÁSICA, COM CAIXA DE SOBREPOR, CABO DE 25 MM2 E DISJUNTOR DIN 50A (NÃO INCLUSA MURETA DE ALVENARIA). AF_12/2025	UN	1	1.020,55	1.287,32	1.287,32	0,78 %
5.8	COMP22	Próprio	FORNECIMENTO E MONTAGEM DE EDUTOR EM TUBOS DE AÇO GALVANIZADO DIN 2440, DN 75, INCLUSIVE LUVAS	m	20	74,47	93,93	1.878,60	1,13 %
5.9	COMP23	Próprio	FORNECIMENTO E MONTAGEM DE CAVALETE DE RECALQUE EM AÇO GALVANIZADO DIN 2440, 2 1/2", INCLUSIVE VÁLVULA, REGISTROS E MANÔMETROS	UND	1	2.223,63	2.804,88	2.804,88	1,69 %
6			ABRIGO PARA QUADRO ELÉTRICO					10.655,24	6,42 %
6.1	99059	SINAPI	LOCACAO CONVENCIONAL DE OBRA, UTILIZANDO GABARITO DE TÁBUAS CORRIDAS PONTALETADAS A CADA 2,00M - 2 UTILIZAÇÕES. AF_10/2018	M	7,29	65,41	82,50	601,42	0,36 %
6.2	93358	SINAPI	ESCAVAÇÃO MANUAL DE VALA COM PROFUNDIDADE MENOR OU IGUAL A 1,30 M. AF_02/2021	m³	1,2	87,77	110,71	132,85	0,08 %
6.3	93382	SINAPI	REATERRO MANUAL DE VALAS, COM COMPACTADOR DE SOLOS DE PERCUSSÃO. AF_08/2023	m³	0,24	26,27	33,13	7,95	0,00 %
6.4	102487	SINAPI	CONCRETO CICLÓPICO FCK = 15MPA, 30% PEDRA DE MÃO EM VOLUME REAL, INCLUSIVE LANÇAMENTO. AF_05/2021	m³	1,44	675,76	852,40	1.227,45	0,74 %
6.5	95952	SINAPI	(COMPOSIÇÃO REPRESENTATIVA) EXECUÇÃO DE ESTRUTURAS DE CONCRETO ARMADO CONVENCIONAL, PARA EDIFICAÇÃO HABITACIONAL MULTIFAMILIAR (PRÉDIO), FCK = 25 MPA. AF_01/2017	m³	0,18	2.398,20	3.025,08	544,51	0,33 %
6.6	93182	SINAPI	VERGA PRÉ-MOLDADA PARA JANELAS COM ATÉ 1,5 M DE VÃO. AF_03/2016	M	10	51,57	65,05	650,50	0,39 %
6.7	87496	SINAPI	ALVENARIA DE VEDAÇÃO DE BLOCOS CERÂMICOS FURADOS NA HORIZONTAL DE 9X19X19CM (ESPESSURA 9CM) DE PAREDES COM ÁREA LÍQUIDA MENOR QUE 6M² SEM VÃOS E ARGAMASSA DE ASSENTAMENTO COM PREPARO MANUAL. AF_06/2014	m²	13,5	99,65	125,69	1.696,81	1,02 %
6.8	95952	SINAPI	(COMPOSIÇÃO REPRESENTATIVA) EXECUÇÃO DE ESTRUTURAS DE CONCRETO ARMADO CONVENCIONAL, PARA EDIFICAÇÃO HABITACIONAL MULTIFAMILIAR (PRÉDIO), FCK = 25 MPA. AF_01/2017	m³	0,28	2.398,20	3.025,08	847,02	0,51 %
6.9	87878	SINAPI	CHAPISCO APLICADO EM ALVENARIAS E ESTRUTURAS DE CONCRETO INTERNAS, COM COLHER DE PEDREIRO. ARGAMASSA TRAÇO 1:3 COM PREPARO MANUAL. AF_10/2022	m²	27	5,44	6,86	185,22	0,11 %
6.10	87529	SINAPI	MASSA ÚNICA, EM ARGAMASSA TRAÇO 1:2:8, PREPARO MECÂNICO, APLICADA MANUALMENTE EM PAREDES INTERNAS DE AMBIENTES COM ÁREA ENTRE 5M² E 10M², E = 17,5MM, COM TALISCAS. AF_03/2024	m²	27	39,85	50,26	1.357,02	0,82 %
6.11	102498	SINAPI	PINTURA DE MEIO-FIO COM TINTA BRANCA A BASE DE CAL (CAIAÇÃO). AF_05/2021	M	27	1,70	2,14	57,78	0,03 %
6.12	87624	SINAPI	CONTRAPISO EM ARGAMASSA PRONTA, PREPARO MANUAL, APLICADO EM ÁREAS SECAS SOBRE LAJE, ADERIDO, ACABAMENTO NÃO REFORÇADO, ESPESSURA 2CM. AF_07/2021	m²	1,44	91,74	115,72	166,63	0,10 %
6.13	94994	SINAPI	EXECUÇÃO DE PASSEIO (CALÇADA) OU PISO DE CONCRETO COM CONCRETO MOLDADO IN LOCO, FEITO EM OBRA, ACABAMENTO CONVENCIONAL, ESPESSURA 8 CM, ARMADO. AF_08/2022	m²	5,04	100,92	127,30	641,59	0,39 %
6.14	98679	SINAPI	PISO CIMENTADO, TRAÇO 1:3 (CIMENTO E AREIA), ACABAMENTO LISO, ESPESSURA 2,0 CM, PREPARO MECÂNICO DA ARGAMASSA. AF_09/2020	m²	1,44	43,39	54,73	78,81	0,05 %
6.15	100701	SINAPI	PORTA DE FERRO, DE ABRIR, TIPO GRADE COM CHAPA, COM GUARNIÇÕES. AF_10/2025	m²	1,6	766,71	967,12	1.547,39	0,93 %
6.16	100725	SINAPI	PINTURA COM TINTA ALQUÍDICA DE FUNDO E ACABAMENTO (ESMALTE SINTÉTICO GRAFITE) PULVERIZADA SOBRE SUPERFÍCIES METÁLICAS (EXCETO PERFIL) EXECUTADO EM OBRA (POR DEMÃO). AF_01/2020_PE	m²	3,2	25,59	32,27	103,26	0,06 %
6.17	93145	SINAPI	PONTO DE ILUMINAÇÃO E TOMADA, RESIDENCIAL, INCLUINDO INTERRUPTOR SIMPLES E TOMADA 10A/250V, CAIXA ELÉTRICA, ELETRODUTO, CABO, RASGO, QUEBRA E CHUMBAMENTO (EXCLUINDO LUMINÁRIA E LÂMPADA). AF_01/2016	UN	2	252,55	318,56	637,12	0,38 %
6.18	97593	SINAPI	LUMINÁRIA TIPO SPOT, DE SOBREPOR, COM 1 LÂMPADA FLUORESCENTE DE 15 W, SEM REATOR - FORNECIMENTO E INSTALAÇÃO. AF_02/2020	UN	1	136,29	171,91	171,91	0,10 %
7			RESERVATÓRIO DE FIBRA DE VIDRO (CAP 10M3), TORRE EM CONCRETO ARMADO ALTURA DE 8,00M					28.317,44	17,07 %
7.1	99059	SINAPI	LOCACAO CONVENCIONAL DE OBRA, UTILIZANDO GABARITO DE TÁBUAS CORRIDAS PONTALETADAS A CADA 2,00M - 2 UTILIZAÇÕES. AF_10/2018	M	9	65,41	82,50	742,50	0,45 %
7.2	1432	ORSE	Caixa d'água em fibra de vidro - instalada, sem estrutura de suporte cap. 10.000 litros Rev. 01 - 10/2022	un	1	5.733,67	7.232,45	7.232,45	4,36 %
7.3	COMP24	Próprio	TORRE EM CONC.ARMADO P/ CX.D'AGUA H=8,0M	m³	0,4	29.470,45	37.174,02	14.869,60	8,97 %
7.4	2642	ORSE	Escada marinheiro em barra chata de ferro 2" x 5/16"	m	8	379,61	478,84	3.830,72	2,31 %
7.5	94994	SINAPI	EXECUÇÃO DE PASSEIO (CALÇADA) OU PISO DE CONCRETO COM CONCRETO MOLDADO IN LOCO, FEITO EM OBRA, ACABAMENTO CONVENCIONAL, ESPESSURA 8 CM, ARMADO. AF_08/2022	m²	12,9	100,92	127,30	1.642,17	0,99 %
8			REDE DE DISTRIBUIÇÃO					42.391,59	25,56 %
8.1	99063	SINAPI	LOCAÇÃO DE REDE DE ÁGUA OU ESGOTO. AF_10/2018	M	1000	9,10	11,47	11.470,00	6,92 %
8.2	93358	SINAPI	ESCAVAÇÃO MANUAL DE VALA COM PROFUNDIDADE MENOR OU IGUAL A 1,30 M. AF_02/2021	m³	13,8	87,77	110,71	1.527,79	0,92 %
8.3	93382	SINAPI	REATERRO MANUAL DE VALAS, COM COMPACTADOR DE SOLOS DE PERCUSSÃO. AF_08/2023	m³	16,3	26,27	33,13	540,01	0,33 %

8.4	100982	SINAPI	CARGA, MANOBRA E DESCARGA DE ENTULHO EM CAMINHÃO BASCULANTE 10 M³ - CARGA COM ESCAVADEIRA HIDRÁULICA (CAÇAMBA DE 0,80 M³ / 111 HP) E DESCARGA LIVRE (UNIDADE: M3). AF_07/2020	m³	1,27	8,82	11,12	14,12	0,01 %
8.5	93589	SINAPI	TRANSPORTE COM CAMINHÃO BASCULANTE DE 10 M³, EM VIA URBANA EM REVESTIMENTO PRIMÁRIO (UNIDADE: M3XKM). AF_07/2020	M3XKM	12,71	2,64	3,33	42,32	0,03 %
8.6	6465	ORSE	Teste hidrostático em rede de água / adutora	m	1000	0,51	0,64	640,00	0,39 %
8.7	94498	SINAPI	REGISTRO DE GAVETA BRUTO, LATÃO, ROSCÁVEL, 2" - FORNECIMENTO E INSTALAÇÃO. AF_08/2021	UN	1	110,32	139,15	139,15	0,08 %
8.8	COMP25	Próprio	FORNECIMENTO E ASSENTAMENTO DE TUBOS E CONEXÕES PVC PBA CLASSE 12, DN-50	m	1000	20,90	26,36	26.360,00	15,89 %
8.9	95673	SINAPI	HIDRÔMETRO DN 1/2", 1,5 M3/H - FORNECIMENTO E INSTALAÇÃO. AF_03/2024	UN	10	131,46	165,82	1.658,20	1,00 %
10			ÁREA DO RESERVATÓRIO					13.515,70	8,15 %
10.1	3	ORSE	Limpeza manual de terreno com vegetação rasteira, incluindo roçagem e queima	m²	50	4,60	5,80	290,00	0,17 %
10.2	101616	SINAPI	PREPARO DE FUNDO DE VALA COM LARGURA MENOR QUE 1,5 M (ACERTO DO SOLO NATURAL). AF_08/2020	m²	50	6,44	8,12	406,00	0,24 %
10.3	99059	SINAPI	LOCACAO CONVENCIONAL DE OBRA, UTILIZANDO GABARITO DE TÁBUAS CORRIDAS PONTALETADAS A CADA 2,00M - 2 UTILIZAÇÕES. AF_10/2018	M	20	65,41	82,50	1.650,00	0,99 %
10.4	93358	SINAPI	ESCAVAÇÃO MANUAL DE VALA COM PROFUNDIDADE MENOR OU IGUAL A 1,30 M. AF_02/2021	m³	7,5	87,77	110,71	830,32	0,50 %
10.5	102487	SINAPI	CONCRETO CICLÓPICO FCK = 15MPA, 30% PEDRA DE MÃO EM VOLUME REAL, INCLUSIVE LANÇAMENTO. AF_05/2021	m³	4,2	675,76	852,40	3.580,08	2,16 %
10.6	93382	SINAPI	REATERRO MANUAL DE VALAS, COM COMPACTADOR DE SOLOS DE PERCUSSÃO. AF_08/2023	m³	6,1	26,27	33,13	202,09	0,12 %
10.7	101199	SINAPI	CERCA COM MOURÕES DE CONCRETO, SEÇÃO "T" PONTA INCLINADA, 10X10CM, ESPAÇAMENTO DE 2,5M, CRAVADOS 0,5M, COM 11 FIOS DE ARAME MISTO - FORNECIMENTO E INSTALAÇÃO. AF_12/2025	M	20	91,86	115,87	2.317,40	1,40 %
10.8	95952	SINAPI	(COMPOSIÇÃO REPRESENTATIVA) EXECUÇÃO DE ESTRUTURAS DE CONCRETO ARMADO CONVENCIONAL, PARA EDIFICAÇÃO HABITACIONAL MULTIFAMILIAR (PRÉDIO), FCK = 25 MPA. AF_01/2017	m³	0,89	2.398,20	3.025,08	2.692,32	1,62 %
10.9	100701	SINAPI	PORTA DE FERRO, DE ABRIR, TIPO GRADE COM CHAPA, COM GUARNIÇÕES. AF_12/2019	m²	1,5	766,71	967,12	1.450,68	0,87 %
10.10	100725	SINAPI	PINTURA COM TINTA ALQUÍDICA DE FUNDO E ACABAMENTO (ESMALTE SINTÉTICO GRAFITE) PULVERIZADA SOBRE SUPERFÍCIES METÁLICAS (EXCETO PERFIL) EXECUTADO EM OBRA (POR DEMÃO). AF_01/2020_PE	m²	3	25,59	32,27	96,81	0,06 %
11			SERVIÇOS COMPLEMENTARES					1.288,34	0,78 %
11.2	C0581	SEINFRA	CADASTRO DE LIGAÇÃO	UN	30	2,68	3,38	101,40	0,06 %
11.3	2450	ORSE	Limpeza geral	m²	359,68	2,62	3,30	1.186,94	0,72 %

Total sem BDI	R\$	131.490,87
Total do BDI	R\$	34.351,35
Total Geral	R\$	165.842,22

VALOR ORÇADO EM CENTO E SESENTA E CINCO, OITOCENTOS E QUARENTA E DOIS MIL REAIS E VINTE E DOIS CENTAVOS.

PROponente: Prefeitura Municipal de Pedro do Rosário/MA.

Objeto: Serviços de Execução de Obra de Poços Artesianos na Sede e na Zona Rural do Município de Pedro do Rosário/MA.

Bancos: SINAP- DEZ/2025, ORSE-NOVO/2025, SEINFRA - 027, com Desoneração.

BDI: 26,14%

Encargos Sociais

Horista: 90,08%

Mensalista: 52,02%

Planilha Orçamentária Analítica POÇOS (1º, 2º e 5º)							
1	SERVIÇOS PRELIMINARES						1.434,36
1.1	Código	Banco	Descrição	Tipo	Und	Quant.	Valor Unit
Composição	51	ORSE	Placa de obra em chapa aço galvanizado, instalada - Rev 02_01/2022	Mobilização / Instalações Provisórias / Desmobilização	m²	1,0000000	379,04
Composição Auxiliar	10549	ORSE	Encargos Complementares - Servente	Provisórios	h	2,0000000	3,86
Composição Auxiliar	10551	ORSE	Encargos Complementares - Carpinteiro	Provisórios	h	1,0000000	3,81
Insumo	1569	ORSE	Madeira mista serrada (barrote) 6 x 6cm - 0,0036 m³/m (angelim, louro) m	Material	m	4,0000000	6,69
Insumo	6995	ORSE	Madeira mista serrada (sarrafo) 2,2 x 5,5cm - 0,00121 m³/m m	Material	m	1,0000000	3,62
Insumo	00001213/SINA	ORSE	Carpinteiro de formas para concreto (horista)	Mão de Obra	h	1,0000000	20,44
Insumo	00004813/SINA	ORSE	Placa de obra (para construção civil) em chapa galvanizada *n. 22º, adesivada, de *2,4 x 1,2º m (sem postes para fixação)	Material	m²	1,0000000	285,00
Insumo	00005075/SINA	ORSE	Prego de aço polido com cabeça 18 x 30 (2 3/4 x 10)	Material	kg	0,1500000	16,90
Insumo	00006111/SINA	ORSE	Servente de obras (horista)	Mão de Obra	h	2,0000000	14,58
				MO sem LS =>	49,60	LS =>	0,00
				Valor do BDI =>	99,08	Valor com BDI =>	478,12
				Quant. =>	3,0000000	Preço Total =>	1.434,36

2	POÇO TUBULAR PROFUNDIDADE 120M						20.808,93
2.1	CANTEIRO DE POÇOS						0,00
2.3	Código	Banco	Descrição	Tipo	Und	Quant.	Valor Unit
Composição	COMP16	Próprio	ESCAVAÇÃO DOS TANQUES DE CANALETAS DE LAMA	ASTU - ASSENTAMENTO DE TUBOS E PECAS	M³	1,0000000	642,62
Composição Auxiliar	88316	SINAPI	SERVENTE COM ENCARGOS COMPLEMENTARES	Livro SINAPI: Cálculos e Parâmetros	H	28,9600000	22,19
				MO sem LS =>	401,09	LS =>	0,00
				Valor do BDI =>	167,98	Valor com BDI =>	810,60
				Quant. =>	3,8000000	Preço Total =>	3.080,28

2.4	PERFURAÇÃO -120 M						0,00
2.5	Código	Banco	Descrição	Tipo	Und	Quant.	Valor Unit
Composição	6228	ORSE	Perfuração em Sedimento - Perfuração de Alargamento em 12.1/4"	Conversão InfoWORca	m	1,0000000	272,56
Insumo	5045	ORSE	Perfuração de alargamento em rocha sedimentar em 12.1/4" - até 250 m m	Serviços	m	1,0000000	272,56
				MO sem LS =>	0,00	LS =>	0,00
				Valor do BDI =>	71,24	Valor com BDI =>	343,80
				Quant. =>	20,0000000	Preço Total =>	6.876,00

2.7	COMPLEMENTAÇÃO						0,00
2.8	Código	Banco	Descrição	Tipo	Und	Quant.	Valor Unit
Composição	6296	ORSE	Pré-Filtro Comum - Cascalho de Quartzo Arredondado	Conversão InfoWORca	m³	1,0000000	1.619,38
Insumo	5073	ORSE	Pré-filtro comum m3	Serviços	m³	1,0000000	1.619,38
				MO sem LS =>	0,00	LS =>	0,00
				Valor do BDI =>	423,30	Valor com BDI =>	2.042,68
				Quant. =>	0,6700000	Preço Total =>	1.368,59

2.9	Código	Banco	Descrição	Tipo	Und	Quant.	Valor Unit
Composição	COMP20	Próprio	INSTALAÇÃO REVESTIMENTO EM PVC	INPR - INSTALAÇÕES DE PRODUÇÃO	m	1,0000000	16,01
Composição Auxiliar	88322	SINAPI	TÉCNICO DE SONDAGEM COM ENCARGOS COMPLEMENTARES	Livro SINAPI: Cálculos e Parâmetros	H	0,0500000	64,34
Insumo	18681	SEINFRA	PERFURATRIZ ROTATIVA HIDRÁULICA COM SACA TUBOS E MOTOR ELÉTRICO	Equipamento	H	0,0702000	176,35
Insumo	244	ORSE	AUXILIAR DE SONDADOR	Mão de Obra	H	0,1500000	2,93
				MO sem LS =>	3,28	LS =>	0,00
				Valor do BDI =>	4,18	Valor com BDI =>	20,19
				Quant. =>	50,0000000	Preço Total =>	1.009,50

2.10	Código	Banco	Descrição	Tipo	Und	Quant.	Valor Unit
Composição	COMP21	Próprio	PROTEÇÃO SANITÁRIA	INHI - INSTALAÇÕES HIDROS SANITÁRIAS	m³	1,0000000	567,22
Composição Auxiliar	88322	SINAPI	TÉCNICO DE SONDAGEM COM ENCARGOS COMPLEMENTARES	Livro SINAPI: Cálculos e Parâmetros	H	0,7500000	64,34
Insumo	244	ORSE	AUXILIAR DE SONDADOR	Mão de Obra	H	2,2500000	2,93
Insumo	370	SINAPI	AREIA MÉDIA	Material	m³	49,2500000	1,09
Insumo	00001379	SINAPI	CIMENTO PORTLAND COMPOSTO CP II-32	Material	KG	467,0000000	0,98
Insumo	3792	ORSE	ÁGUA	Material	L	0,3736000	2,81
				MO sem LS =>	49,41	LS =>	0,00
				Valor do BDI =>	148,27	Valor com BDI =>	715,49

Quant. => **0,5600000** Preço Total => **400,67**

2.11			TUBOS E FILTROS DE REVESTIMENTO						0,00
2.12	Código	Banco	Descrição	Tipo	Und	Quant.	Valor Unit	Total	
Composição	6269	ORSE	Revestimento Filtro PVC - Geomecânico Stand DN 154mm	Conversão InfoWOrca	m	1,0000000	198,69	198,69	
Insumo	5093	ORSE	Revestimento filtro pvc geomecânico stand dn 154mm m	Serviços	m	1,0000000	198,69	198,69	
				MO sem LS =>	0,00	LS =>	0,00	MO com LS =>	0,00
				Valor do BDI =>	51,93			Valor com BDI =>	250,62
						Quant. =>	5,0000000	Preço Total =>	1.253,10

2.13	Código	Banco	Descrição	Tipo	Und	Quant.	Valor Unit	Total		
Composição	6256	ORSE	Revestimento Tubo Liso PVC Geomecânico Reforçado DN 150mm	Conversão InfoWOrca	m	1,0000000	147,75	147,75		
Insumo	00009850/SINA	ORSE	Tubo pvc de revestimento geomecanico nervurado reforçado, dn = 150 mm, comprimento = 2 m	Material	m	1,0000000	147,75	147,75		
					MO sem LS =>	0,00	LS =>	0,00	MO com LS =>	0,00
					Valor do BDI =>	38,62			Valor com BDI =>	186,37
						Quant. =>	12,0000000	Preço Total =>		2.236,44

2.14			CAP EM PVC					0,00	
2.15	Código	Banco	Descrição	Tipo	Und	Quant.	Valor Unit	Total	
Composição	6294	ORSE	Tampa de Fundo - Cap Fêmea Geomecânico Stand DN 154mm	Conversão InfoWOrca	un	1,0000000	340,49	340,49	
Insumo	5117	ORSE	Tampa de fundo - cap fêmea geomecânico stand em 154mm un	Serviços	un	1,0000000	340,49	340,49	
				MO sem LS =>	0,00	LS =>	0,00	MO com LS =>	0,00
				Valor do BDI =>	89,00			Valor com BDI =>	429,49
					Quant. =>	1,0000000	Preço Total =>		429,49

2.16	Código	Banco	Descrição	Tipo	Und	Quant.	Valor Unit	Total	
Composição	6287	ORSE	Tampa de Poço Cap Macho Stand em 154mm	Conversão InfoWOrca	un	1.0000000	340,49	340,49	
Insumo	5124	ORSE	Tampa de poço cap macho stand em 154mm un	Serviços	un	1.0000000	340,49	340,49	
				MO sem LS =>	0,00	LS =>	0,00	MO com LS =>	0,00
				Valor do BDI =>	89,00			Valor com BDI =>	429,49
						Quant. =>	1.0000000	Preço Total =>	429,49

2.17			LIMPEZA E DESENVOLVIMENTO					0,00	
2.20	Código	Banco	Descrição	Tipo	Und	Quant.	Valor Unit	Total	
Composição	6309	ORSE	Ensaio de Vazão com Compressor 250psi / 750cfm	Conversão InfoWoRca	h	1.0000000	411,16	411,16	
Insumo	5035	ORSE	Ensaio de vazão com compressor 250psi - 750cfm h	Serviços	h	1.0000000	411,16	411,16	
				MO sem LS =>	0,00	LS =>	0,00	MO com LS =>	0,00
				Valor do BDI =>	107,47			Valor com BDI =>	518,63
					Quant. =>	3.0000000	Preço Total =>		1.555,89

2.21	Código	Banco	Descrição	Tipo	Und	Quant.	Valor Unit	Total	
Composição	6097	ORSE	Desinfecção em rede de água / adutora	Conversão InfoWOrca	m³	1,0000000	153,77	153,77	
Composição Auxiliar	10549	ORSE	Encargos Complementares - Servente	Provisórios	h	3,4280000	3,86	13,23	
Composição Auxiliar	10554	ORSE	Encargos Complementares - Encanador	Provisórios	h	1,7140000	3,80	6,51	
Insumo	54	ORSE	Encarregado de turma - SICRO h	Mão de Obra	h	0,5142000	18,18	9,34	
Insumo	2459	ORSE	Caminhão tanque 6000 l (m. benz - ATEGO 1418/42 - 136,0 hp ou equivalente) h	Equipamento	un	0,5714000	69,19	39,53	
Insumo	5489	ORSE	Hipoclorito de cálcio kg	Material	kg	0,0050000	30,22	0,15	
Insumo	00002696/SINA	ORSE	Encanador ou bombeiro hidráulico (horista)	Mão de Obra	h	1,7140000	20,44	35,03	
Insumo	00006111/SINA	ORSE	Servente de obras (horista)	Mão de Obra	h	3,4280000	14,58	49,98	
				MO sem LS =>	94,35	LS =>	0,00	MO com LS =>	94,35
				Valor do BDI =>	40,19			Valor com BDI =>	193,96
						Quant. =>	2,3000000	Preço Total =>	446,10

2.22	Código	Banco	Descrição	Tipo	Und	Quant.	Valor Unit	Total	
Composição	6279	ORSE	Centralizador DN 6"	Conversão InfoWOrca	un	1.0000000	267,02	267,02	
Insumo	5024	ORSE	Centralizador em 6" un	Serviços	un	1.0000000	267,02	267,02	
				MO sem LS =>	0,00	LS =>	0,00	MO com LS =>	0,00
				Valor do BDI =>	69,79			Valor com BDI =>	336,81
						Quant. =>	3.0000000	Preço Total =>	1.010,43

2.23			ANÁLISE					0,00	
2.24	Código	Banco	Descrição	Tipo	Und	Quant.	Valor Unit	Total	
Composição	6312	ORSE	Análise Físico-química da Água	Conversão InfoWOrca	un	1,0000000	565,21	565,21	
Insumo	5022	ORSE	Análise físico-química de água un	Serviços	un	1,0000000	565,21	565,21	
				MO sem LS =>	0,00	LS =>	0,00	MO com LS =>	0,00
				Valor do BDI =>	147,74			Valor com BDI =>	712,95

Quant. => **1,0000000** Preço Total => **712,95**

4			ESTAÇÃO DE TRATAMENTO - CLORADOR-1 UND					6.705,95
4.1	Código	Banco	Descrição	Tipo	Und	Quant.	Valor Unit	Total
Composição	99059	SINAPI	LOCAÇÃO CONVENCIONAL DE OBRA, UTILIZANDO GABARITO DE TÁBUAS CORRIDAS PONTALETADAS A CADA 2,00M - 2 UTILIZAÇÕES. AF_03/2024	Locação de Obras	M	1,0000000	65,41	65,41
Composição Auxiliar	88239	SINAPI	AJUDANTE DE CARPINTEIRO COM ENCARGOS COMPLEMENTARES	Livro SINAPI: Cálculos e Parâmetros	H	0,7247000	22,73	16,47
Composição Auxiliar	88262	SINAPI	CARPINTEIRO DE FORMAS COM ENCARGOS COMPLEMENTARES	Livro SINAPI: Cálculos e Parâmetros	H	0,7247000	27,31	19,79
Composição Auxiliar	91692	SINAPI	SERRA CIRCULAR DE BANCADA COM MOTOR ELÉTRICO POTÊNCIA DE 5HP, COM COIFA PARA DISCO 10" - CHP DIURNO. AF_08/2015	Custos Horários Produtivo e Improdutivo dos Equipamentos	CHP	0,0070000	29,49	0,20
Composição Auxiliar	91693	SINAPI	SERRA CIRCULAR DE BANCADA COM MOTOR ELÉTRICO POTÊNCIA DE 5HP, COM COIFA PARA DISCO 10" - CHI DIURNO. AF_08/2015	Custos Horários Produtivo e Improdutivo dos Equipamentos	CHI	0,0280000	28,09	0,78
Composição Auxiliar	94974	SINAPI	CONCRETO MAGRO PARA LASTRO, TRAÇO 1:4,5:4,5 (EM MASSA SECA DE CIMENTO/ AREIA MÉDIA/ BRITA 1) - PREPARO MANUAL. AF_05/2021	Produção de Concreto	m³	0,0040000	555,32	2,22
Insumo	00004417	SINAPI	SARRAFO NAO APARELHADO *2,5 X 7* CM, EM MACARANDUBA/MASSARANDUBA, ANGELIM, PEROBA-ROSA OU EQUIVALENTE DA REGIAO - BRUTA	Material	M	0,7445000	7,07	5,26
Insumo	00004433	SINAPI	CAIBRO NAO APARELHADO *6 X 6* CM, EM MACARANDUBA, ANGELIM OU EQUIVALENTE DA REGIAO - BRUTA	Material	M	0,4125000	25,42	10,48
Insumo	00005068	SINAPI	PREGO DE ACO POLIDO COM CABECA 17 X 21 (2 X 11)	Material	KG	0,1110000	20,32	2,25
Insumo	00007356	SINAPI	TINTA LATEX ACRILICA PREMIUM, COR BRANCO FOSCO	Material	L	0,0256000	43,16	1,10
Insumo	00010567	SINAPI	TABUA *2,5 X 23* CM EM PINUS, MISTA OU EQUIVALENTE DA REGIAO - BRUTA	Material	M	0,5500000	12,49	6,86
				MO sem LS =>	25,41	LS =>	0,00	25,41
				Valor do BDI =>	17,09		MO com LS =>	82,50
						Quant. =>	3,1900000	263,17
							Preço Total =>	

4.2	Código	Banco	Descrição	Tipo	Und	Quant.	Valor Unit	Total
Composição	93358	SINAPI	ESCAVAÇÃO MANUAL DE VALA COM PROFUNDIDADE MENOR OU IGUAL A 1,30 M. AF_02/2021	Escavação de Valas	m³	1,0000000	87,77	87,77
Composição Auxiliar	88316	SINAPI	SERVENTE COM ENCARGOS COMPLEMENTARES	Livro SINAPI: Cálculos e Parâmetros	H	3,9557667	22,19	87,77
				MO sem LS =>	54,78	LS =>	0,00	54,78
				Valor do BDI =>	22,94		MO com LS =>	110,71
						Quant. =>	4,7900000	530,30
							Preço Total =>	

4.3	Código	Banco	Descrição	Tipo	Und	Quant.	Valor Unit	Total
Composição	101616	SINAPI	PREPARO DE FUNDO DE VALA COM LARGURA MENOR QUE 1,5 M (ACERTO DO SOLO NATURAL). AF_08/2020	Escoramento e Preparo de Fundo de Valas	m²	1,0000000	6,44	6,44
Composição Auxiliar	88309	SINAPI	PEDREIRO COM ENCARGOS COMPLEMENTARES	Livro SINAPI: Cálculos e Parâmetros	H	0,1020000	27,72	2,82
Composição Auxiliar	88316	SINAPI	SERVENTE COM ENCARGOS COMPLEMENTARES	Livro SINAPI: Cálculos e Parâmetros	H	0,1531000	22,19	3,39
Composição Auxiliar	91533	SINAPI	COMPACTADOR DE SOLOS DE PERCUSSÃO (SOQUETE) COM MOTOR A GASOLINA 4 TEMPOS, POTÊNCIA 4 CV - CHP DIURNO. AF_08/2015	Custos Horários Produtivo e Improdutivo dos Equipamentos	CHP	0,0036000	36,22	0,13
Composição Auxiliar	91534	SINAPI	COMPACTADOR DE SOLOS DE PERCUSSÃO (SOQUETE) COM MOTOR A GASOLINA 4 TEMPOS, POTÊNCIA 4 CV - CHI DIURNO. AF_08/2015	Custos Horários Produtivo e Improdutivo dos Equipamentos	CHI	0,0036000	29,08	0,10
				MO sem LS =>	4,22	LS =>	0,00	4,22
				Valor do BDI =>	1,68		MO com LS =>	8,12
						Quant. =>	6,3800000	51,80
							Preço Total =>	

4.4	Código	Banco	Descrição	Tipo	Und	Quant.	Valor Unit	Total
Composição	93589	SINAPI	TRANSPORTE COM CAMINHÃO BASCULANTE DE 10 M³, EM VIA URBANA EM REVESTIMENTO PRIMÁRIO (UNIDADE: M3XKM). AF_07/2020	Transporte, Carga e Descarga de Materiais	M3XKM	1,0000000	2,64	2,64
Composição Auxiliar	91386	SINAPI	CAMINHÃO BASCULANTE 10 M3, TRUCADO CABINE SIMPLES, PESO BRUTO TOTAL 23.000 KG, CARGA ÚTIL MÁXIMA 15.935 KG, DISTÂNCIA ENTRE EIXOS 4,80 M, POTÊNCIA 230 CV INCLUSIVE CAÇAMBA METÁLICA - CHP DIURNO. AF_06/2014	Custos Horários Produtivo e Improdutivo dos Equipamentos	CHP	0,0090000	263,10	2,36
Composição Auxiliar	91387	SINAPI	CAMINHÃO BASCULANTE 10 M3, TRUCADO CABINE SIMPLES, PESO BRUTO TOTAL 23.000 KG, CARGA ÚTIL MÁXIMA 15.935 KG, DISTÂNCIA ENTRE EIXOS 4,80 M, POTÊNCIA 230 CV INCLUSIVE CAÇAMBA METÁLICA - CHI DIURNO. AF_06/2014	Custos Horários Produtivo e Improdutivo dos Equipamentos	CHI	0,0039000	72,09	0,28
				MO sem LS =>	0,28	LS =>	0,00	0,28
				Valor do BDI =>	0,69		MO com LS =>	3,33
						Quant. =>	59,8100000	199,16
							Preço Total =>	

4.5	Código	Banco	Descrição	Tipo	Und	Quant.	Valor Unit	Total
Composição	95952	SINAPI	(COMPOSIÇÃO REPRESENTATIVA) EXECUÇÃO DE ESTRUTURAS DE CONCRETO ARMADO CONVENCIONAL PARA EDIFICAÇÃO HABITACIONAL MULTIFAMILIAR (PRÉDIO), FCK = 25 MPA. AF_01/2017	FUES - FUNDAÇÕES E ESTRUTURAS	m³	1,0000000	2.398,20	2.398,20
Composição Auxiliar	101982	SINAPI	MONTAGEM E DESMONTAGEM DE FÔRMA PARA ESCADAS, COM 2 LANCES EM "U" E LAJE PLANA, EM CHAPA DE MADEIRA COMPENSADA PLASTIFICADA, 8 UTILIZAÇÕES. AF_11/2020	Escadas	m²	0,2100000	223,85	47,00
Composição Auxiliar	103673	SINAPI	LANÇAMENTO COM USO DE BOMBA, ADENSAMENTO E ACABAMENTO DE CONCRETO EM ESTRUTURAS. AF_02/2022	Concretagem para Estruturas de Concreto Armado	m³	1,0000000	42,35	42,35
Composição Auxiliar	92415	SINAPI	MONTAGEM E DESMONTAGEM DE FÔRMA DE PILARES RETANGULARES E ESTRUTURAS SIMILARES, PÉ-DIREITO SIMPLES, EM CHAPA DE MADEIRA COMPENSADA RESINADA, 2 UTILIZAÇÕES. AF_09/2020	Fôrmas para Estruturas de Concreto Armado	m²	0,8400000	145,60	122,30

Composição Auxiliar	92427	SINAPI	MONTAGEM E DESMONTAGEM DE FÔRMA DE PILARES RETANGULARES E ESTRUTURAS SIMILARES, PÉ-DIREITO SIMPLES, EM CHAPA DE MADEIRA COMPENSADA RESINADA, 8 UTILIZAÇÕES. AF_09/2020	Fôrmas para Estruturas de Concreto Armado	m²	2,7400000	63,68	174,48		
Composição Auxiliar	92451	SINAPI	MONTAGEM E DESMONTAGEM DE FÔRMA DE VIGA, ESCORAMENTO COM GARFO DE MADEIRA, PÉ-DIREITO SIMPLES, EM CHAPA DE MADEIRA RESINADA, 2 UTILIZAÇÕES. AF_09/2020	Fôrmas para Estruturas de Concreto Armado	m²	0,5700000	206,73	117,83		
Composição Auxiliar	92463	SINAPI	MONTAGEM E DESMONTAGEM DE FÔRMA DE VIGA, ESCORAMENTO COM GARFO DE MADEIRA, PÉ-DIREITO SIMPLES, EM CHAPA DE MADEIRA RESINADA, 8 UTILIZAÇÕES. AF_09/2020	Fôrmas para Estruturas de Concreto Armado	m²	1,8700000	131,32	245,56		
Composição Auxiliar	92510	SINAPI	MONTAGEM E DESMONTAGEM DE FÔRMA DE LAJE MACIÇA, PÉ-DIREITO SIMPLES, EM CHAPA DE MADEIRA COMPENSADA RESINADA, 2 UTILIZAÇÕES. AF_09/2020	Fôrmas para Estruturas de Concreto Armado	m²	0,4700000	66,11	31,07		
Composição Auxiliar	92522	SINAPI	MONTAGEM E DESMONTAGEM DE FÔRMA DE LAJE MACIÇA, PÉ-DIREITO SIMPLES, EM CHAPA DE MADEIRA COMPENSADA RESINADA, 8 UTILIZAÇÕES. AF_09/2020	Fôrmas para Estruturas de Concreto Armado	m²	1,6100000	40,17	64,67		
Composição Auxiliar	92759	SINAPI	ARMAÇÃO DE PILAR OU VIGA DE ESTRUTURA CONVENCIONAL DE CONCRETO ARMADO UTILIZANDO AÇO CA-60 DE 5,0 MM - MONTAGEM. AF_06/2022	Armação para Estruturas de Concreto Armado	KG	7,1300000	13,53	96,46		
Composição Auxiliar	92760	SINAPI	ARMAÇÃO DE PILAR OU VIGA DE ESTRUTURA CONVENCIONAL DE CONCRETO ARMADO UTILIZANDO AÇO CA-50 DE 6,3 MM - MONTAGEM. AF_06/2022	Armação para Estruturas de Concreto Armado	KG	5,8300000	12,64	73,69		
Composição Auxiliar	92761	SINAPI	ARMAÇÃO DE PILAR OU VIGA DE ESTRUTURA CONVENCIONAL DE CONCRETO ARMADO UTILIZANDO AÇO CA-50 DE 8,0 MM - MONTAGEM. AF_06/2022	Armação para Estruturas de Concreto Armado	KG	0,0900000	11,77	1,05		
Composição Auxiliar	92762	SINAPI	ARMAÇÃO DE PILAR OU VIGA DE ESTRUTURA CONVENCIONAL DE CONCRETO ARMADO UTILIZANDO AÇO CA-50 DE 10,0 MM - MONTAGEM. AF_06/2022	Armação para Estruturas de Concreto Armado	KG	16,4900000	10,46	172,48		
Composição Auxiliar	92763	SINAPI	ARMAÇÃO DE PILAR OU VIGA DE ESTRUTURA CONVENCIONAL DE CONCRETO ARMADO UTILIZANDO AÇO CA-50 DE 12,5 MM - MONTAGEM. AF_06/2022	Armação para Estruturas de Concreto Armado	KG	10,5300000	8,76	92,24		
Composição Auxiliar	92764	SINAPI	ARMAÇÃO DE PILAR OU VIGA DE ESTRUTURA CONVENCIONAL DE CONCRETO ARMADO UTILIZANDO AÇO CA-50 DE 16,0 MM - MONTAGEM. AF_06/2022	Armação para Estruturas de Concreto Armado	KG	3,8500000	8,45	32,53		
Composição Auxiliar	92765	SINAPI	ARMAÇÃO DE PILAR OU VIGA DE ESTRUTURA CONVENCIONAL DE CONCRETO ARMADO UTILIZANDO AÇO CA-50 DE 20,0 MM - MONTAGEM. AF_06/2022	Armação para Estruturas de Concreto Armado	KG	0,4300000	9,60	4,12		
Composição Auxiliar	92766	SINAPI	ARMAÇÃO DE PILAR OU VIGA DE ESTRUTURA CONVENCIONAL DE CONCRETO ARMADO UTILIZANDO AÇO CA-50 DE 25,0 MM - MONTAGEM. AF_06/2022	Armação para Estruturas de Concreto Armado	KG	0,8200000	9,50	7,79		
Composição Auxiliar	92768	SINAPI	ARMAÇÃO DE LAJE DE ESTRUTURA CONVENCIONAL DE CONCRETO ARMADO UTILIZANDO AÇO CA-60 DE 5,0 MM - MONTAGEM. AF_06/2022	Armação para Estruturas de Concreto Armado	KG	0,8300000	13,00	10,79		
Composição Auxiliar	92769	SINAPI	ARMAÇÃO DE LAJE DE ESTRUTURA CONVENCIONAL DE CONCRETO ARMADO UTILIZANDO AÇO CA-50 DE 6,3 MM - MONTAGEM. AF_06/2022	Armação para Estruturas de Concreto Armado	KG	8,4700000	12,12	102,65		
Composição Auxiliar	92770	SINAPI	ARMAÇÃO DE LAJE DE ESTRUTURA CONVENCIONAL DE CONCRETO ARMADO UTILIZANDO AÇO CA-50 DE 8,0 MM - MONTAGEM. AF_06/2022	Armação para Estruturas de Concreto Armado	KG	10,7800000	11,27	121,49		
Composição Auxiliar	95944	SINAPI	ARMAÇÃO DE ESCADA, DE UMA ESTRUTURA CONVENCIONAL DE CONCRETO ARMADO UTILIZANDO AÇO CA-50 DE 6,3 MM - MONTAGEM. AF_11/2020	Escadas	KG	0,5100000	19,39	9,88		
Composição Auxiliar	95945	SINAPI	ARMAÇÃO DE ESCADA, DE UMA ESTRUTURA CONVENCIONAL DE CONCRETO ARMADO UTILIZANDO AÇO CA-50 DE 8,0 MM - MONTAGEM. AF_11/2020	Escadas	KG	0,6200000	15,44	9,57		
Composição Auxiliar	96533	SINAPI	FABRICAÇÃO, MONTAGEM E DESMONTAGEM DE FÔRMA PARA VIGA BALDRAME, EM MADEIRA SERRADA, E=25 MM, 2 UTILIZAÇÕES. AF_06/2017	Fundações Rasas (Blocos, Sapatas, Vigas Baldrame)	m²	0,3300000	106,78	35,23		
Composição Auxiliar	96543	SINAPI	ARMAÇÃO DE BLOCO, VIGA BALDRAME E SAPATA UTILIZANDO AÇO CA-60 DE 5 MM - MONTAGEM. AF_06/2017	Fundações Rasas (Blocos, Sapatas, Vigas Baldrame)	KG	0,2300000	19,33	4,44		
Composição Auxiliar	96544	SINAPI	ARMAÇÃO DE BLOCO, VIGA BALDRAME OU SAPATA UTILIZANDO AÇO CA-50 DE 6,3 MM - MONTAGEM. AF_06/2017	Fundações Rasas (Blocos, Sapatas, Vigas Baldrame)	KG	0,1600000	17,25	2,76		
Composição Auxiliar	96546	SINAPI	ARMAÇÃO DE BLOCO, VIGA BALDRAME OU SAPATA UTILIZANDO AÇO CA-50 DE 10 MM - MONTAGEM. AF_06/2017	Fundações Rasas (Blocos, Sapatas, Vigas Baldrame)	KG	1,0000000	13,43	13,43		
Insuno	00001527	SINAPI	CONCRETO USINADO BOMBEAVEL, CLASSE DE RESISTENCIA C25, BRITA 0 E 1, SLUMP = 100 +/- 20 MM, COM BOMBAMENTO (DISPONIBILIZACAO DE BOMBA), SEM O LANCAMENTO (NBR 8953)	Material	m³	1,1030000	691,16	762,34		
					MO sem LS =>	364,31	LS =>	0,00	MO com LS =>	364,31
					Valor do BDI =>	626,88			Valor com BDI =>	3.025,08
							Quant. =>	0,89000000	Preço Total =>	2.692,32

4.6			TUBOS E CONEXÕES					2.969,20		
4.6.1	Código	Banco	Descrição	Tipo	Und	Quant.	Valor Unit	Total		
Composição	C2161	SEINFRA	REGISTRO DE GAVETA BRUTO D= 50mm (2")	REGISTROS E VÁLVULAS	UN	1,0000000	119,31	119,31		
Insumo	I0043	SEINFRA	AJUDANTE DE ENCANADOR	Mão de Obra	H	0,8500000	16,77	14,25		
Insumo	I1180	SEINFRA	FITA DE VEDAÇÃO	Material	M	2,2600000	0,28	0,63		
Insumo	I1802	SEINFRA	REGISTRO DE GAVETA BRUTO 50MM (2')	Material	UN	1,0000000	87,16	87,16		
Insumo	I2320	SEINFRA	ENCANADOR	Mão de Obra	H	0,8500000	20,32	17,27		
					MO sem LS =>	31,52	LS =>	0,00	MO com LS =>	31,52
					Valor do BDI =>	31,18			Valor com BDI =>	150,49
						Quant. =>	4,0000000		Preço Total =>	601,96

4.6.2	Código	Banco	Descrição	Tipo	Und	Quant.	Valor Unit	Total	
Composição	C3656	SEINFRA	ADAPTADOR PVC P/ REGISTRO 50mm (1 1/2")	TUBOS E CONEXÕES DE PVC	UN	1,0000000	9,47	9,47	
Insuno	I0026	SEINFRA	ADESIVO PARA TUBO DE PVC RIGIDO	Material	KG	0,0040000	45,16	0,18	
Insuno	I0043	SEINFRA	AJUDANTE DE ENCANADOR	Mão de Obra	H	0,1500000	16,77	2,51	
Insuno	I1180	SEINFRA	FITA DE VEDAÇÃO	Material	M	0,7000000	0,28	0,19	
Insuno	I2320	SEINFRA	ENCANADOR	Mão de Obra	H	0,1500000	20,32	3,04	
Insuno	I6725	SEINFRA	ADAPTADOR PVC REGISTRO 50MM (1 1/2")	Material	UN	1,0000000	3,55	3,55	
MO sem LS =>					5,55	LS =>	0,00	MO com LS =>	5,55

Valor do BDI => 2,47
 Quant. => 8,0000000 Valor com BDI => 11,94
 Preço Total => 95,52

4.6.3	Código	Banco	Descrição	Tipo	Und	Quant.	Valor Unit	Total	
Composição	89501	SINAPI	JOELHO 90 GRAUS, PVC, SOLDÁVEL, DN 50MM, INSTALADO EM PRUMADA DE ÁGUA - FORNECIMENTO E INSTALAÇÃO. AF_06/2022	Instalações Prediais de Água Fria em PVC	UN	1,0000000	13,89	13,89	
Composição Auxiliar	88248	SINAPI	AUXILIAR DE ENCANADOR OU BOMBEIRO HIDRÁULICO COM ENCARGOS COMPLEMENTARES	Livro SINAPI: Cálculos e Parâmetros	H	0,1271000	22,34	2,83	
Composição Auxiliar	88267	SINAPI	ENCANADOR OU BOMBEIRO HIDRÁULICO COM ENCARGOS COMPLEMENTARES	Livro SINAPI: Cálculos e Parâmetros	H	0,1271000	27,00	3,43	
Insumo	00000122	SINAPI	ADESIVO PLASTICO PARA PVC, FRASCO COM *850* GR	Material	UN	0,0165000	65,40	1,07	
Insumo	00003540	SINAPI	JOELHO PVC, SOLDÁVEL, 90 GRAUS, 50 MM, COR MARROM, PARA AGUA FRIA PREDIAL	Material	UN	1,0000000	4,90	4,90	
Insumo	00020083	SINAPI	SOLUCAO PREPARADORA / LIMPADORA PARA PVC, FRASCO COM 1000 CM3	Material	UN	0,0220000	74,09	1,62	
Insumo	00038383	SINAPI	LIXA D'AGUA EM FOLHA, GRAO 100	Material	UN	0,0190000	2,56	0,04	
				MO sem LS =>	4,29	LS =>	0,00	MO com LS =>	4,29
				Valor do BDI =>	3,63			Valor com BDI =>	17,52
				Quant. =>		4,0000000		Preço Total =>	70,08

4.6.4	Código	Banco	Descrição	Tipo	Und	Quant.	Valor Unit	Total	
Composição	89481	SINAPI	JOELHO 90 GRAUS, PVC, SOLDÁVEL, DN 25MM, INSTALADO EM PRUMADA DE ÁGUA - FORNECIMENTO E INSTALAÇÃO. AF_06/2022	Instalações Prediais de Água Fria em PVC	UN	1,0000000	5,25	5,25	
Composição Auxiliar	88248	SINAPI	AUXILIAR DE ENCANADOR OU BOMBEIRO HIDRÁULICO COM ENCARGOS COMPLEMENTARES	Livro SINAPI: Cálculos e Parâmetros	H	0,0706000	22,34	1,57	
Composição Auxiliar	88267	SINAPI	ENCANADOR OU BOMBEIRO HIDRÁULICO COM ENCARGOS COMPLEMENTARES	Livro SINAPI: Cálculos e Parâmetros	H	0,0706000	27,00	1,90	
Insumo	00000122	SINAPI	ADESIVO PLASTICO PARA PVC, FRASCO COM *850* GR	Material	UN	0,0071000	65,40	0,46	
Insumo	00003529	SINAPI	JOELHO PVC, SOLDÁVEL, 90 GRAUS, 25 MM, COR MARROM, PARA AGUA FRIA PREDIAL	Material	UN	1,0000000	0,71	0,71	
Insumo	00020083	SINAPI	SOLUCAO PREPARADORA / LIMPADORA PARA PVC, FRASCO COM 1000 CM3	Material	UN	0,0080000	74,09	0,59	
Insumo	00038383	SINAPI	LIXA D'AGUA EM FOLHA, GRAO 100	Material	UN	0,0108000	2,56	0,02	
				MO sem LS =>	2,37	LS =>	0,00	MO com LS =>	2,37
				Valor do BDI =>	1,37			Valor com BDI =>	6,62
					Quant. =>	2,0000000		Preço Total =>	13,24

4.6.5	Código	Banco	Descrição	Tipo	Und	Quant.	Valor Unit	Total	
Composição	89625	SINAPI	TE, PVC, SOLDÁVEL, DN 50MM, INSTALADO EM PRUMADA DE ÁGUA - FORNECIMENTO E INSTALAÇÃO. AF_06/2022	Instalações Prediais de Água Fria em PVC	UN	1,0000000	21,94	21,94	
Composição Auxiliar	88248	SINAPI	AUXILIAR DE ENCANADOR OU BOMBEIRO HIDRÁULICO COM ENCARGOS COMPLEMENTARES	Livro SINAPI: Cálculos e Parâmetros	H	0,1694000	22,34	3,78	
Composição Auxiliar	88267	SINAPI	ENCANADOR OU BOMBEIRO HIDRÁULICO COM ENCARGOS COMPLEMENTARES	Livro SINAPI: Cálculos e Parâmetros	H	0,1694000	27,00	4,57	
Insumo	00000122	SINAPI	ADESIVO PLASTICO PARA PVC, FRASCO COM *850* GR	Material	UN	0,0247000	65,40	1,61	
Insumo	00007142	SINAPI	TE SOLDÁVEL, PVC, 90 GRAUS, 50 MM, PARA AGUA FRIA PREDIAL (NBR 5648)	Material	UN	1,0000000	9,47	9,47	
Insumo	00020083	SINAPI	SOLUCAO PREPARADORA / LIMPADORA PARA PVC, FRASCO COM 1000 CM3	Material	UN	0,0330000	74,09	2,44	
Insumo	00038383	SINAPI	LIXA D'AGUA EM FOLHA, GRAO 100	Material	UN	0,0285000	2,56	0,07	
				MO sem LS =>	5,71	LS =>	0,00	MO com LS =>	5,71
				Valor do BDI =>	5,73			Valor com BDI =>	27,67
					Quant. =>	2,0000000		Preço Total =>	55,34

4.6.6	Código	Banco	Descrição	Tipo	Und	Quant.	Valor Unit	Total	
Composição	89626	SINAPI	TÊ DE REDUÇÃO, PVC, SOLDÁVEL, DN 50MM X 40MM, INSTALADO EM PRUMADA DE ÁGUA - FORNECIMENTO E INSTALAÇÃO. AF_06/2022	Instalações Prediais de Água Fria em PVC	UN	1,0000000	28,83	28,83	
Composição Auxiliar	88248	SINAPI	AUXILIAR DE ENCANADOR OU BOMBEIRO HIDRÁULICO COM ENCARGOS COMPLEMENTARES	Livro SINAPI: Cálculos e Parâmetros	H	0,1547000	22,34	3,45	
Composição Auxiliar	88267	SINAPI	ENCANADOR OU BOMBEIRO HIDRÁULICO COM ENCARGOS COMPLEMENTARES	Livro SINAPI: Cálculos e Parâmetros	H	0,1547000	27,00	4,17	
Insumo	00000122	SINAPI	ADESIVO PLASTICO PARA PVC, FRASCO COM *850* GR	Material	UN	0,0212000	65,40	1,38	
Insumo	00007131	SINAPI	TE DE REDUCAO, PVC, SOLDÁVEL, 90 GRAUS, 50 MM X 40 MM, PARA AGUA FRIA PREDIAL	Material	UN	1,0000000	17,77	17,77	
Insumo	00020083	SINAPI	SOLUCAO PREPARADORA / LIMPADORA PARA PVC, FRASCO COM 1000 CM3	Material	UN	0,0270000	74,09	2,00	
Insumo	00038383	SINAPI	LIXA D'AGUA EM FOLHA, GRAO 100	Material	UN	0,0269000	2,56	0,06	
				MO sem LS =>	5,22	LS =>	0,00	MO com LS =>	5,22
				Valor do BDI =>	7,53			Valor com BDI =>	36,36
					Quant. =>	2,0000000		Preço Total =>	72,72

4.6.7	Código	Banco	Descrição	Tipo	Und	Quant.	Valor Unit	Total	
Composição	94648	SINAPI	TUBO, PVC, SOLDÁVEL, DE 25MM, INSTALADO EM RESERVAÇÃO PREDIAL DE ÁGUA - FORNECIMENTO E INSTALAÇÃO. AF_04/2024	Instalações Hidráulicas - Reservação e Bombas de Recalque	M	1,0000000	6,57	6,57	
Composição Auxiliar	88248	SINAPI	AUXILIAR DE ENCANADOR OU BOMBEIRO HIDRÁULICO COM ENCARGOS COMPLEMENTARES	Livro SINAPI: Cálculos e Parâmetros	H	0,0463000	22,34	1,03	
Composição Auxiliar	88267	SINAPI	ENCANADOR OU BOMBEIRO HIDRÁULICO COM ENCARGOS COMPLEMENTARES	Livro SINAPI: Cálculos e Parâmetros	H	0,0463000	27,00	1,25	
Insumo	00009868	SINAPI	TUBO PVC, SOLDÁVEL, DE 25 MM, AGUA FRIA (NBR-5648)	Material	M	1,0493000	4,08	4,28	
Insumo	00038383	SINAPI	LIXA D'ÁGUA EM FOLHA, GRAO 100	Material	UN	0,0051000	2,56	0,01	
				MO sem LS =>	1,55	LS =>	0,00	MO com LS =>	1,55
				Valor do BDI =>	1,71			Valor com BDI =>	8,28

Quant. => 1,0000000 Preço Total => 8,28

4.6.8	Código	Banco	Descrição	Tipo	Und	Quant.	Valor Unit	Total	
Composição	C0497	SEINFRA	BUCHA REDUÇÃO PVC ROSC. D=1"X3/4" (32X25mm)	TUBOS E CONEXÕES DE PVC	UN	1,0000000	6,44	6,44	
Insumo	I0043	SEINFRA	AJUDANTE DE ENCANADOR	Mão de Obra	H	0,0900000	16,77	1,50	
Insumo	I0311	SEINFRA	BUCHA REDUÇÃO PVC ROSCAVEL DE 1"X 3/4"	Material	UN	1,0000000	2,87	2,87	
Insumo	I1180	SEINFRA	FITA DE VEDAÇÃO	Material	M	0,9000000	0,28	0,25	
Insumo	I2320	SEINFRA	ENCANADOR	Mão de Obra	H	0,0900000	20,32	1,82	
MO sem LS =>					3,32	LS =>	0,00	MO com LS =>	3,32
Valor do BDI =>					1,68			Valor com BDI =>	8,12
						Quant. =>	2,0000000	Preço Total =>	16,24

4.6.9	Código	Banco	Descrição	Tipo	Und	Quant.	Valor Unit	Total		
Composição	C2971	SEINFRA	TAMPA CHAPA 1/4"ANTI DERRAPANTE 80x150CM,C/ CANTONEIRA ARTICULADA	DISPOSITIVOS DE PROTEÇÃO E ACESSO	UN	1,0000000	882,14	882,14		
Composição Auxiliar	C0170	SEINFRA	ARGAMASSA DE CIMENTO E AREIA S/PEN. TRAÇO 1:3	ARGAMASSA DE CIMENTO	m³	0,0060000	509,74	3,05		
Composição Auxiliar	C1905	SEINFRA	PINTURA C/ EMASSAMENTO E LIXAMENTO EM PAREDE INTERNA, À BASE EPOXI	PAREDES E FORROS	m²	1,1000000	111,93	123,12		
Insumo	I0468	SEINFRA	CANTONEIRA DE FERRO 3/4" x 1/8" (L X E) (0,88KG/M)	Material	KG	5,0600000	8,17	41,34		
Insumo	I0536	SEINFRA	CHAPA DE AÇO ANTI-DERRAPANTE 1/4" (6,3MM - 54,53KG/M2)	Material	KG	65,2000000	8,79	573,10		
Insumo	I1530	SEINFRA	MONTADOR	Mão de Obra	H	6,0000000	20,77	124,62		
Insumo	I2301	SEINFRA	DISCO DE CORTE 1/8" DE 7"	Material	UN	0,2000000	6,80	1,36		
Insumo	I2543	SEINFRA	SERVENTE	Mão de Obra	H	1,0000000	15,55	15,55		
					MO sem LS =>	219,55	LS =>	0,00	MO com LS =>	219,55
					Valor do BDI =>	230,59			Valor com BDI =>	1.112,73
					Quant. =>	1,0000000	Preço Total =>		1.112,73	

4.6.10	Código	Banco	Descrição	Tipo	Und	Quant.	Valor Unit	Total		
Composição	8722	ORSE	Hipoclorador / Bomba dosadora analógica de soluções, vazão de 0,5 à 15 l/h e pressão de 0 à 15 bar	Fornecimento de Bombas e Válvulas de Pé	un	1,0000000	731,80	731,80		
Composição Auxiliar	10552	ORSE	Encargos Complementares - Eletricista	Provisórios	h	1,0000000	3,73	3,73		
Insumo	8979	ORSE	Hipoclorador / Bomba dosadora analógica de soluções, vazão de 0,5 à 15 l/h e pressão de 0 à 15 bar un	Material	un	1,0000000	707,63	707,63		
Insumo	00002436/SINA	ORSE	Eletricista (horista)	Mão de Obra	h	1,0000000	20,44	20,44		
					MO sem LS =>	20,44	LS =>	0,00	MO com LS =>	20,44
					Valor do BDI =>	191,29			Valor com BDI =>	923,09
					Quant. =>	1,0000000			Preço Total =>	923,09

5			INSTALAÇÕES ELETRO-MECÂNICAS					40.724,67		
5.1	Código	Banco	Descrição	Tipo	Und	Quant.	Valor Unit	Total		
Composição	C3417	SEINFRA	INSTALAÇÃO ELETROMECAÂNICA DE CONJUNTO MOTO-BOMBA ATÉ 4 CV	INSTALAÇÕES DE PRODUÇÃO	UN	1,0000000	566,40	566,40		
Insumo	I1530	SEINFRA	MONTADOR	Mão de Obra	H	10,0000000	20,77	207,70		
Insumo	I2320	SEINFRA	ENCANADOR	Mão de Obra	H	10,0000000	20,32	203,20		
Insumo	I2543	SEINFRA	SERVENTE	Mão de Obra	H	10,0000000	15,55	155,50		
					MO sem LS =>	566,40	LS =>	0,00	MO com LS =>	566,40
					Valor do BDI =>	148,05			Valor com BDI =>	714,45
					Quant. =>	1,0000000			Preço Total =>	714,45

5.2	Código	Banco	Descrição	Tipo	Und	Quant.	Valor Unit	Total		
Insumo	00000749	SINAPI	BOMBA SUBMERSA PARA POCOS TUBULARES PROFUNDOS DIAMETRO DE 6 POLEGADAS, ELETRICA, TRIFASICA, POTENCIA 3,45 HP, 5 ESTAGIOS, BOCAL DE DESCARGA DIAMETRO DE 2 POLEGADAS, HM/Q = 68,5 M / 6,12 M3/H A 39,5 M / 14,04 M3/H	Equipamento	UN	1,0000000	14.523,77	14.523,77		
					MO sem LS =>	0,00	LS =>	0,00	MO com LS =>	0,00
					Valor do BDI =>	3.796,51			Valor com BDI =>	18.320,28
						Quant. =>	1,0000000		Preço Total =>	18.320,28

5.3	Código	Banco	Descrição	Tipo	Und	Quant.	Valor Unit	Total		
Composição	92979	SINAPI	CABO DE COBRE FLEXÍVEL ISOLADO, 10 MM², ANTI-CHAMA 450/750 V, PARA DISTRIBUIÇÃO - FORNECIMENTO E INSTALAÇÃO. AF_10/2020	Instalações Elétricas - Quadros, Cabos, Disjuntores, Contadores e Barramentos Blindados	M	1,0000000	13,05	13,05		
Composição Auxiliar	88247	SINAPI	AUXILIAR DE ELETRICISTA COM ENCARGOS COMPLEMENTARES	Livro SINAPI: Cálculos e Parâmetros	H	0,0090000	23,30	0,20		
Composição Auxiliar	88264	SINAPI	ELETRICISTA COM ENCARGOS COMPLEMENTARES	Livro SINAPI: Cálculos e Parâmetros	H	0,0090000	28,05	0,25		
Insumo	00000980	SINAPI	CABO DE COBRE, FLEXIVEL, CLASSE 4 OU 5, ISOLACAO EM PVC/A, ANTICHAMA BWF-B, 1 CONDUTOR, 450/750 V, SECAO NOMINAL 10 MM2	Material	M	1,0270000	12,23	12,56		
Insumo	00021127	SINAPI	FITA ISOLANTE ADESIVA ANTICHAMA, USO ATE 750 V, EM ROLO DE 19 MM X 5 M	Material	UN	0,0100000	4,91	0,04		
					MO sem LS =>	0,30	LS =>	0,00	MO com LS =>	0,30
					Valor do BDI =>	3,41			Valor com BDI =>	16,46
						Quant. =>	100,0000000		Preço Total =>	1.646,00

5.4	Código	Banco	Descrição	Tipo	Und	Quant.	Valor Unit	Total
Insumo	9222	ORSE	Quadro de comando para 3 bombas de incendio de 5 cv, trifásica, 220 volts com chave seletora, acionamento manual / automático un	Material	un	1,0000000	10,641,05	10.641,05
					MO sem LS =>	0,00	LS =>	0,00
					Valor do BDI =>	2.781,57	MO com LS =>	0,00
							Valor com BDI =>	13.422,62
					Quant. =>	1,0000000	Preço Total =>	13.422,62

5.5	Código	Banco	Descrição	Tipo	Und	Quant.	Valor Unit	Total
Composição	91924	SINAPI	CABO DE COBRE FLEXÍVEL ISOLADO, 1,5 MM², ANTI-CHAMA 450/750 V, PARA CIRCUITOS TERMINAIS - FORNECIMENTO E INSTALAÇÃO. AF_03/2023	Instalações Elétricas - Eletrodutos Embutidos, Cabos, Caixas, Tomadas e Interruptores	M	1,0000000	3,31	3,31
Composição Auxiliar	88247	SINAPI	AUXILIAR DE ELETRICISTA COM ENCARGOS COMPLEMENTARES	Livro SINAPI: Cálculos e Parâmetros	H	0,0230000	23,30	0,53
Composição Auxiliar	88264	SINAPI	ELETRICISTA COM ENCARGOS COMPLEMENTARES	Livro SINAPI: Cálculos e Parâmetros	H	0,0230000	28,05	0,64
Insumo	00001013	SINAPI	CABO DE COBRE, FLEXÍVEL, CLASSE 4 OU 5, ISOLACAO EM PVC/A, ANTICHAMA BWf-B, 1 CONDUTOR, 450/750 V, SECAO NOMINAL 1,5 MM2	Material	M	1,2434000	1,69	2,10
Insumo	00021127	SINAPI	FTTA ISOLANTE ADESIVA ANTICHAMA, USO ATE 750 V, EM ROLO DE 19 MM X 5 M	Material	UN	0,0094000	4,91	0,04
					MO sem LS =>	0,79	LS =>	0,00
					Valor do BDI =>	0,86	MO com LS =>	0,79
							Valor com BDI =>	4,17
					Quant. =>	156,0000000	Preço Total =>	650,52

5.6	Código	Banco	Descrição	Tipo	Und	Quant.	Valor Unit	Total
Composição	101515	SINAPI	ENTRADA DE ENERGIA ELÉTRICA, SUBTERRÂNEA, MONOFÁSICA, COM CAIXA DE SOBREPOR, CABO DE 25 MM2 E DISJUNTOR DIN 50A (NÃO INCLUSA MURETA DE ALVENARIA). AF_12/2025	Instalações Elétricas - Rede de Distribuição	UN	1,0000000	1.020,55	1.020,55
Composição Auxiliar	104749	SINAPI	CONECTOR GRAMPO METÁLICO TIPO OLHAL, PARA SPDA, PARA HASTE DE ATERRAMENTO DE 3/4" E CABOS DE 10 A 50 MM2 - FORNECIMENTO E INSTALAÇÃO. AF_08/2023	Sistema de Proteção contra Descargas Atmosféricas - SPDA	UN	1,0000000	19,42	19,42
Composição Auxiliar	88247	SINAPI	AUXILIAR DE ELETRICISTA COM ENCARGOS COMPLEMENTARES	Livro SINAPI: Cálculos e Parâmetros	H	0,3484000	23,30	8,11
Composição Auxiliar	88264	SINAPI	ELETRICISTA COM ENCARGOS COMPLEMENTARES	Livro SINAPI: Cálculos e Parâmetros	H	1,7418000	28,05	48,85
Composição Auxiliar	91872	SINAPI	ELETRODUTO RÍGIDO ROSCÁVEL, PVC, DN 32 MM (1"), PARA CIRCUITOS TERMINAIS, INSTALADO EM PAREDE - FORNECIMENTO E INSTALAÇÃO. AF_03/2023	Instalações Elétricas - Eletrodutos Embutidos, Cabos, Caixas, Tomadas e Interruptores	M	1,3000000	19,17	24,92
Composição Auxiliar	92984	SINAPI	CABO DE COBRE FLEXÍVEL ISOLADO, 25 MM², ANTI-CHAMA 0,6/1,0 KV, PARA REDE ENTERRADA DE DISTRIBUIÇÃO DE ENERGIA ELÉTRICA - FORNECIMENTO E INSTALAÇÃO. AF_12/2021	Redes Enterradas de Distribuição Elétrica	M	13,2000000	32,36	427,15
Composição Auxiliar	93659	SINAPI	DISJUNTOR MONOPOLAR TIPO DIN, CORRENTE NOMINAL DE 50A - FORNECIMENTO E INSTALAÇÃO. AF_10/2020	Instalações Elétricas - Quadros, Cabos, Disjuntores, Contadores e Barramentos	UN	1,0000000	22,67	22,67
Composição Auxiliar	96977	SINAPI	CORDOALHA DE COBRE NU 50 MM², ENTERRADA - FORNECIMENTO E INSTALAÇÃO. AF_08/2023	Sistema de Proteção contra Descargas Atmosféricas - SPDA	M	1,9500000	68,09	132,77
Composição Auxiliar	96986	SINAPI	HASTE DE ATERRAMENTO, DIÂMETRO 3/4", COM 3 METROS - FORNECIMENTO E INSTALAÇÃO. AF_08/2023	Sistema de Proteção contra Descargas Atmosféricas - SPDA	UN	1,0000000	115,27	115,27
Composição Auxiliar	97668	SINAPI	ELETRODUTO FLEXÍVEL CORRUGADO, PEAD, DN 63 (2"), PARA REDE ENTERRADA DE DISTRIBUIÇÃO DE ENERGIA ELÉTRICA - FORNECIMENTO E INSTALAÇÃO. AF_12/2021	Redes Enterradas de Distribuição Elétrica	M	6,3000000	12,88	81,14
Insumo	00011950	SINAPI	BUCHA DE NYLON SEM ABA S6, COM PARAFUSO DE 4,20 X 40 MM EM ACO ZINCADO COM ROSCA SOBERBA, CABECA CHATA E FENDA PHILLIPS	Material	UN	4,0000000	0,20	0,80
Insumo	00034643	SINAPI	CAIXA DE INSPECAO PARA ATERRAMENTO E PARA RAIOS, EM POLIPROPILENO, DIAMETRO = 300 MM X ALTURA = 400 MM	Material	UN	1,0000000	45,41	45,41
Insumo	00039808	SINAPI	CAIXA PARA MEDIDOR MONOFASICO, EM POLICARBONATO / TERMOPLASTICO, PARA ALOJAR 1 DISJUNTOR (PADRAO DA CONCESSIONARIA LOCAL)	Material	UN	1,0000000	94,04	94,04
					MO sem LS =>	124,17	LS =>	0,00
					Valor do BDI =>	266,77	MO com LS =>	124,17
							Valor com BDI =>	1.287,32
					Quant. =>	1,0000000	Preço Total =>	1.287,32

5.8	Código	Banco	Descrição	Tipo	Und	Quant.	Valor Unit	Total
Composição	COMP22	Próprio	FORNECIMENTO E MONTAGEM DE EDUTOR EM TUBOS DE AÇO GALVANIZADO DIN 2440, DN 75, INCLUSIVE LUVAS	ASTU - ASSENTAMENTO DE TUBOS E PECAS	m	1,0000000	74,47	74,47
Composição Auxiliar	88248	SINAPI	AUXILIAR DE ENCANADOR OU BOMBEIRO HIDRÁULICO COM ENCARGOS COMPLEMENTARES	Livro SINAPI: Cálculos e Parâmetros	H	0,1400000	22,34	3,12
Composição Auxiliar	88267	SINAPI	ENCANADOR OU BOMBEIRO HIDRÁULICO COM ENCARGOS COMPLEMENTARES	Livro SINAPI: Cálculos e Parâmetros	H	0,1400000	27,00	3,78
Insumo	00003148	SINAPI	FTTA VEDA ROSCA EM ROLOS DE 18 MM X 50 M (L X C)	Material	UN	0,0152900	17,70	0,27
Insumo	M040121037	Próprio SIESPO	L FoMa BSP DN 3"" 1,060 kg	Material	UND	0,1666670	14,52	2,42
Insumo	M031001022	Próprio SIESPO	TUBO DE AÇO GALVANIZADO DN = 3"" SEM COSTURA DIN 2441, ESP = 2,65MM	Material	m	1,0000000	64,88	64,88
					MO sem LS =>	4,72	LS =>	0,00
					Valor do BDI =>	19,46	MO com LS =>	4,72
							Valor com BDI =>	93,93
					Quant. =>	20,0000000	Preço Total =>	1.878,60

5.9	Código	Banco	Descrição	Tipo	Und	Quant.	Valor Unit	Total
Composição	COMP23	Próprio	FORNECIMENTO E MONTAGEM DE CAVALETE DE RECALQUE EM AÇO GALVANIZADO DIN 2440, 2 1/2", INCLUSIVE VÁLVULA, REGISTROS E MANÔMETROS	INHI - INSTALAÇÕES HIDROS SANTÁRIAS	UND	1,0000000	2.223,63	2.223,63
Insumo	M031002022	Próprio SIESPO	ABRAÇADEIRA EM AÇO GALVANIZADO D = 3""	Material	UND	1,0000000	2,34	2,34
Insumo	M030802013	Próprio SIESPO	AD AC P/ TUBO PVC PBA C/ ROSCA DN 100 1,600 kg	Material	PÇ	1,0000000	29,27	29,27
Insumo	M040116029	Próprio	B RD FoMa BSP DN 1" X 1/2" 0,108 kg	Material	PÇ	1,0000000	4,31	4,31
Insumo	M040116105	Próprio	B RD FoMa BSP DN 3"" X 2 1/2"" 0,597 kg	Material	PÇ	1,0000000	27,70	27,70
Insumo	M040110033	Próprio	COTOVELO 45o FoMa BSP DN 3"" 1,135 kg	Material	PÇ	2,0000000	16,54	33,08
Insumo	M040101037	Próprio	CURVA M / F FoMa BSP DN 3"" 3,348 kg	Material	PÇ	1,0000000	41,79	41,79

Insumo	M111202004	Próprio	MANÔMETRO INDUSTRIAL, ESC. DE 0 A 10 kg/cm2 .	Material	PC	1,0000000	145,31	145,31	
Insumo	M040122009	Próprio	NP DP FoMa BSP DN 1/2' 0,066 kg	Material	PC	2,0000000	0,68	1,36	
Insumo	M040122037	Próprio	NP DP FoMa BSP DN 3''' 1,065 kg	Material	PC	5,0000000	11,23	56,15	
Insumo	M040111037	Próprio	TE FoMa BSP DN 3''' 2,075 kg	Material	PC	1,0000000	175,54	175,54	
Insumo	M040112113	Próprio	TE RD FoMa BSP DN 3''' X 2 1/2''' 1,819 kg	Material	PC	2,0000000	84,26	168,52	
Insumo	I2128	SEINFRA	TORNEIRA DE FECHAMENTO AUTOMÁTICO	Material	UN	1,0000000	141,54	141,54	
Insumo	M040129037	Próprio	UNIÃO C/ ASS. CON. BRONZE / FERRO FoMa BSP DN 3''' 2,613 kg	Material	PC	2,0000000	81,24	162,48	
Insumo	M050201021	Próprio	VÁLVULA (REGISTRO) DE GAVETA DE BRONZE C/ FLANGES CL. 150 DN 3''' 13,000 kg	Material	PC	2,0000000	394,61	789,22	
Insumo	M050302029	Próprio	VÁLVULA RETENÇÃO HORIZONTAL BRONZE C/ ROSCAS CL. 150 DN 3''' 5,700 kg	Material	PC	1,0000000	227,03	227,03	
Insumo	M031001022	Próprio	TUBO DE AÇO GALVANIZADO DN = 3''' SEM COSTURA DIN 2441, ESP = 2,65MM	Material	m	3,3600000	64,88	217,99	
				MO sem LS =>	0,00	LS =>	0,00	MO com LS =>	0,00
				Valor do BDI =>	581,25			Valor com BDI =>	2.804,88
						Quant. =>	1,0000000	Preço Total =>	2.804,88

6			ABRIGO PARA QUADRO ELÉTRICO					10.655,24	
6.1	Código	Banco	Descrição	Tipo		Und	Quant.	Valor Unit	Total
Composição	99059	SINAPI	LOCACAO CONVENCIONAL DE OBRA, UTILIZANDO GABARITO DE TÁBUAS CORRIDAS PONTALETADAS A CADA 2,00M - 2 UTILIZAÇÕES. AF_10/2018	Locação de Obras		M	1,0000000	65,41	65,41
Composição Auxiliar	88239	SINAPI	AJUDANTE DE CARPINTEIRO COM ENCARGOS COMPLEMENTARES	Livro SINAPI: Cálculos e Parâmetros		H	0,7247000	22,73	16,47
Composição Auxiliar	88262	SINAPI	CARPINTEIRO DE FORMAS COM ENCARGOS COMPLEMENTARES	Livro SINAPI: Cálculos e Parâmetros		H	0,7247000	27,31	19,79
Composição Auxiliar	91692	SINAPI	SERRA CIRCULAR DE BANCADA COM MOTOR ELÉTRICO POTÊNCIA DE 5HP, COM COIFA PARA DISCO 10" - CHP DIURNO. AF_08/2015	Custos Horários Produtivo e Improdutivo dos Equipamentos		CHP	0,0077000	29,49	0,20
Composição Auxiliar	91693	SINAPI	SERRA CIRCULAR DE BANCADA COM MOTOR ELÉTRICO POTÊNCIA DE 5HP, COM COIFA PARA DISCO 10" - CHI DIURNO. AF_08/2015	Custos Horários Produtivo e Improdutivo dos Equipamentos		CHI	0,0280000	28,09	0,78
Composição Auxiliar	94974	SINAPI	CONCRETO MAGRO PARA LASTRO, TRAÇO 1:4,5:4,5 (EM MASSA SECA DE CIMENTO/ AREIA MÉDIA/ BRITA 1) - PREPARO MANUAL. AF_05/2021	Produção de Concreto		m³	0,0040000	555,32	2,22
Insumo	00004417	SINAPI	SARRAFO NAO APARELHADO *2,5 X 7* CM, EM MACARANDUBA/MASSARANDUBA, ANGELIM, PEROBA-ROSA OU EQUIVALENTE DA REGIAO - BRUTA	Material		M	0,7445000	7,07	5,26
Insumo	00004433	SINAPI	CAIBRO NAO APARELHADO *6 X 6* CM, EM MACARANDUBA, ANGELIM OU EQUIVALENTE DA REGIAO - BRUTA	Material		M	0,4125000	25,42	10,48
Insumo	00005068	SINAPI	PREGO DE ACO POLIDO COM CABEÇA 17 X 21 (2 X 11)	Material		KG	0,1110000	20,32	2,25
Insumo	00007356	SINAPI	TINTA LATEX ACRILICA PREMIUM, COR BRANCO FOSCO	Material		L	0,0256000	43,16	1,10
Insumo	00010567	SINAPI	TABUA *2,5 X 23* CM EM PINUS, MISTA OU EQUIVALENTE DA REGIAO - BRUTA	Material		M	0,5500000	12,49	6,86
				MO sem LS =>	25,41	LS =>	0,00	MO com LS =>	25,41
				Valor do BDI =>	17,09			Valor com BDI =>	82,50
						Quant. =>	7,2900000	Preço Total =>	601,42

6.2	Código	Banco	Descrição	Tipo	Und	Quant.	Valor Unit	Total	
Composição	93358	SINAPI	ESCAVAÇÃO MANUAL DE VALA COM PROFUNDIDADE MENOR OU IGUAL A 1,30 M. AF_02/2021	Escavação de Valas	m³	1,0000000	87,77	87,77	
Composição Auxiliar	88316	SINAPI	SERVENTE COM ENCARGOS COMPLEMENTARES	Livro SINAPI: Cálculos e Parâmetros	H	3,9557667	22,19	87,77	
				MO sem LS =>	54,78	LS =>	0,00	MO com LS =>	54,78
				Valor do BDI =>	22,94			Valor com BDI =>	110,71
						Quant. =>	1,2000000	Preço Total =>	132,85

6.3	Código	Banco	Descrição	Tipo	Und	Quant.	Valor Unit	Total	
Composição	93382	SINAPI	REATERRO MANUAL DE VALAS, COM COMPACTADOR DE SOLOS DE PERCUSSÃO. AF_08/2023	Aterro e Reaterro de Valas	m³	1,0000000	26,27	26,27	
Composição Auxiliar	5901	SINAPI	CAMINHÃO PIPA 10.000 L TRUCADO, PESO BRUTO TOTAL 23.000 KG, CARGA ÚTIL MÁXIMA 15.935 KG, DISTÂNCIA ENTRE EIXOS 4,8 M, POTÊNCIA 230 CV, INCLUSIVE TANQUE DE AÇO PARA TRANSPORTE DE ÁGUA - CHP DIURNO. AF_06/2014	Custos Horários Produtivo e Improdutivo dos Equipamentos	CHP	0,0054000	312,44	1,68	
Composição Auxiliar	5903	SINAPI	CAMINHÃO PIPA 10.000 L TRUCADO, PESO BRUTO TOTAL 23.000 KG, CARGA ÚTIL MÁXIMA 15.935 KG, DISTÂNCIA ENTRE EIXOS 4,8 M, POTÊNCIA 230 CV, INCLUSIVE TANQUE DE AÇO PARA TRANSPORTE DE ÁGUA - CHI DIURNO. AF_06/2014	Custos Horários Produtivo e Improdutivo dos Equipamentos	CHI	0,0006000	71,45	0,04	
Composição Auxiliar	88316	SINAPI	SERVENTE COM ENCARGOS COMPLEMENTARES	Livro SINAPI: Cálculos e Parâmetros	H	0,7866000	22,19	17,45	
Composição Auxiliar	91533	SINAPI	COMPACTADOR DE SOLOS DE PERCUSSÃO (SOQUETE) COM MOTOR A GASOLINA 4 TEMPOS, POTÊNCIA 4 CV - CHP DIURNO. AF_08/2015	Custos Horários Produtivo e Improdutivo dos Equipamentos	CHP	0,1962000	36,22	7,10	
MO sem LS =>					15,06	LS =>	0,00	MO com LS =>	15,06
Valor do BDI =>					6,86			Valor com BDI =>	33,13
						Quant. =>	0,2400000	Preço Total =>	7,95

6.4	Código	Banco	Descrição	Tipo	Und	Quant.	Valor Unit	Total
Composição	102487	SINAPI	CONCRETO CICLÓPICO FCK = 15MPa, 30% PEDRA DE MÃO EM VOLUME REAL, INCLUSIVE LANÇAMENTO. AF_05/2021	Produção de Concreto	m³	1,0000000	675,76	675,76
Composição Auxiliar	88309	SINAPI	PEDREIRO COM ENCARGOS COMPLEMENTARES	Livro SINAPI: Cálculos e Parâmetros	H	1,6702000	27,72	46,29
Composição Auxiliar	88316	SINAPI	SERVENTE COM ENCARGOS COMPLEMENTARES	Livro SINAPI: Cálculos e Parâmetros	H	6,4684000	22,19	143,53
Composição Auxiliar	90586	SINAPI	VIBRADOR DE IMERSÃO, DIÂMETRO DE PONTEIRA 45MM, MOTOR ELÉTRICO TRIFÁSICO POTÊNCIA DE 2 CV - CHP DIURNO. AF_06/2015	Custos Horários Produtivo e Improdutivo dos Equipamentos	CHP	0,2198000	1,39	0,30

Composição Auxiliar	90587	SINAPI	VIBRADOR DE IMERSÃO, DIÂMETRO DE PONTEIRA 45MM, MOTOR ELÉTRICO TRIFÁSICO POTÊNCIA DE 2 CV - CHI DIURNO. AF_06/2015	Custos Horários Produtivo e Improdutivo dos Equipamentos	CHI	0,6377000	0,55	0,35
Composição Auxiliar	94963	SINAPI	CONCRETO FCK = 15MPA, TRAÇO 1:3:4:3,5 (EM MASSA SECA DE CIMENTO/ AREIA MÉDIA/ BRITA 1) - PREPARO MECÂNICO COM BETONEIRA 400 L. AF_05/2021	Produção de Concreto	m³	0,8050000	545,38	439,03
Insumo	00004730	SINAPI	PEDRA DE MAO OU PEDRA RACHAO PARA ARRIMO/FUNDAÇÃO (POSTO PEDREIRA/FORNECEDOR, SEM FRETE)	Material	m³	0,4543000	101,84	46,26
				MO sem LS =>	165,60	LS =>	0,00	165,60
				Valor do BDI =>	176,64		Valor com BDI =>	852,40
				Quant. =>		1,4400000	Preço Total =>	1.227,45

6.5	Código	Banco	Descrição	Tipo	Und	Quant.	Valor Unit	Total
Composição	95952	SINAPI	(COMPOSIÇÃO REPRESENTATIVA) EXECUÇÃO DE ESTRUTURAS DE CONCRETO ARMADO CONVENCIONAL, PARA EDIFICAÇÃO HABITACIONAL MULTIFAMILIAR (PRÉDIO), FCK = 25 MPA. AF_01/2017	FUES - FUNDAÇÕES E ESTRUTURAS	m³	1,0000000	2.398,20	2.398,20
Composição Auxiliar	101982	SINAPI	MONTAGEM E DESMONTAGEM DE FÔRMA PARA ESCADAS, COM 2 LANCES EM "U" E LAJE PLANA, EM CHAPA DE MADEIRA COMPENSADA PLASTIFICADA, 8 UTILIZAÇÕES. AF_11/2020	Escadas	m²	0,2100000	223,85	47,00
Composição Auxiliar	103673	SINAPI	LANÇAMENTO COM USO DE BOMBA, ADENSAMENTO E ACABAMENTO DE CONCRETO EM ESTRUTURAS. AF_02/2022	Concretagem para Estruturas de Concreto Armado	m³	1,0000000	42,35	42,35
Composição Auxiliar	92415	SINAPI	MONTAGEM E DESMONTAGEM DE FÔRMA DE PILARES RETANGULARES E ESTRUTURAS SIMILARES, PÉ-DIREITO SIMPLES, EM CHAPA DE MADEIRA COMPENSADA RESINADA, 2 UTILIZAÇÕES. AF_09/2020	Fôrmas para Estruturas de Concreto Armado	m²	0,8400000	145,60	122,30
Composição Auxiliar	92427	SINAPI	MONTAGEM E DESMONTAGEM DE FÔRMA DE PILARES RETANGULARES E ESTRUTURAS SIMILARES, PÉ-DIREITO SIMPLES, EM CHAPA DE MADEIRA COMPENSADA RESINADA, 8 UTILIZAÇÕES. AF_09/2020	Fôrmas para Estruturas de Concreto Armado	m²	2,7400000	63,68	174,48
Composição Auxiliar	92451	SINAPI	MONTAGEM E DESMONTAGEM DE FÔRMA DE VIGA, ESCORAMENTO COM GARFO DE MADEIRA, PÉ-DIREITO SIMPLES, EM CHAPA DE MADEIRA RESINADA, 2 UTILIZAÇÕES. AF_09/2020	Fôrmas para Estruturas de Concreto Armado	m²	0,5700000	206,73	117,83
Composição Auxiliar	92463	SINAPI	MONTAGEM E DESMONTAGEM DE FÔRMA DE VIGA, ESCORAMENTO COM GARFO DE MADEIRA, PÉ-DIREITO SIMPLES, EM CHAPA DE MADEIRA RESINADA, 8 UTILIZAÇÕES. AF_09/2020	Fôrmas para Estruturas de Concreto Armado	m²	1,8700000	131,32	245,56
Composição Auxiliar	92510	SINAPI	MONTAGEM E DESMONTAGEM DE FÔRMA DE LAJE MACIÇA, PÉ-DIREITO SIMPLES, EM CHAPA DE MADEIRA COMPENSADA RESINADA, 2 UTILIZAÇÕES. AF_09/2020	Fôrmas para Estruturas de Concreto Armado	m²	0,4700000	66,11	31,07
Composição	92522	SINAPI	MONTAGEM E DESMONTAGEM DE FÔRMA DE LAJE MACIÇA, PÉ-DIREITO SIMPLES, EM CHAPA DE MADEIRA COMPENSADA RESINADA, 8 UTILIZAÇÕES. AF_09/2020	Fôrmas para Estruturas de Concreto Armado	m²	1,6100000	40,17	64,67
Composição Auxiliar	92759	SINAPI	ARMAÇÃO DE PILAR OU VIGA DE ESTRUTURA CONVENCIONAL DE CONCRETO ARMADO UTILIZANDO AÇO CA-60 DE 5,0 MM - MONTAGEM. AF_06/2022	Armação para Estruturas de Concreto Armado	KG	7,1300000	13,53	96,46
Composição Auxiliar	92760	SINAPI	ARMAÇÃO DE PILAR OU VIGA DE ESTRUTURA CONVENCIONAL DE CONCRETO ARMADO UTILIZANDO AÇO CA-50 DE 6,3 MM - MONTAGEM. AF_06/2022	Armação para Estruturas de Concreto Armado	KG	5,8300000	12,64	73,69
Composição Auxiliar	92761	SINAPI	ARMAÇÃO DE PILAR OU VIGA DE ESTRUTURA CONVENCIONAL DE CONCRETO ARMADO UTILIZANDO AÇO CA-50 DE 8,0 MM - MONTAGEM. AF_06/2022	Armação para Estruturas de Concreto Armado	KG	0,0900000	11,77	1,05
Composição Auxiliar	92762	SINAPI	ARMAÇÃO DE PILAR OU VIGA DE ESTRUTURA CONVENCIONAL DE CONCRETO ARMADO UTILIZANDO AÇO CA-50 DE 10,0 MM - MONTAGEM. AF_06/2022	Armação para Estruturas de Concreto Armado	KG	16,4900000	10,46	172,48
Composição Auxiliar	92763	SINAPI	ARMAÇÃO DE PILAR OU VIGA DE ESTRUTURA CONVENCIONAL DE CONCRETO ARMADO UTILIZANDO AÇO CA-50 DE 12,5 MM - MONTAGEM. AF_06/2022	Armação para Estruturas de Concreto Armado	KG	10,5300000	8,76	92,24
Composição Auxiliar	92764	SINAPI	ARMAÇÃO DE PILAR OU VIGA DE ESTRUTURA CONVENCIONAL DE CONCRETO ARMADO UTILIZANDO AÇO CA-50 DE 16,0 MM - MONTAGEM. AF_06/2022	Armação para Estruturas de Concreto Armado	KG	3,8500000	8,45	32,53
Composição Auxiliar	92765	SINAPI	ARMAÇÃO DE PILAR OU VIGA DE ESTRUTURA CONVENCIONAL DE CONCRETO ARMADO UTILIZANDO AÇO CA-50 DE 20,0 MM - MONTAGEM. AF_06/2022	Armação para Estruturas de Concreto Armado	KG	0,4300000	9,60	4,12
Composição Auxiliar	92766	SINAPI	ARMAÇÃO DE PILAR OU VIGA DE ESTRUTURA CONVENCIONAL DE CONCRETO ARMADO UTILIZANDO AÇO CA-50 DE 25,0 MM - MONTAGEM. AF_06/2022	Armação para Estruturas de Concreto Armado	KG	0,8200000	9,50	7,79
Composição Auxiliar	92768	SINAPI	ARMAÇÃO DE LAJE DE ESTRUTURA CONVENCIONAL DE CONCRETO ARMADO UTILIZANDO AÇO CA-60 DE 5,0 MM - MONTAGEM. AF_06/2022	Armação para Estruturas de Concreto Armado	KG	0,8300000	13,00	10,79
Composição Auxiliar	92769	SINAPI	ARMAÇÃO DE LAJE DE ESTRUTURA CONVENCIONAL DE CONCRETO ARMADO UTILIZANDO AÇO CA-50 DE 6,3 MM - MONTAGEM. AF_06/2022	Armação para Estruturas de Concreto Armado	KG	8,4700000	12,12	102,65
Composição Auxiliar	92770	SINAPI	ARMAÇÃO DE LAJE DE ESTRUTURA CONVENCIONAL DE CONCRETO ARMADO UTILIZANDO AÇO CA-50 DE 8,0 MM - MONTAGEM. AF_06/2022	Armação para Estruturas de Concreto Armado	KG	10,7800000	11,27	121,49
Composição Auxiliar	95944	SINAPI	ARMAÇÃO DE ESCADA, DE UMA ESTRUTURA CONVENCIONAL DE CONCRETO ARMADO UTILIZANDO AÇO CA-50 DE 6,3 MM - MONTAGEM. AF_11/2020	Escadas	KG	0,5100000	19,39	9,88
Composição Auxiliar	95945	SINAPI	ARMAÇÃO DE ESCADA, DE UMA ESTRUTURA CONVENCIONAL DE CONCRETO ARMADO UTILIZANDO AÇO CA-50 DE 8,0 MM - MONTAGEM. AF_11/2020	Escadas	KG	0,6200000	15,44	9,57
Composição Auxiliar	96533	SINAPI	FABRICAÇÃO, MONTAGEM E DESMONTAGEM DE FÔRMA PARA VIGA BALDRAME, EM MADEIRA SERRADA, E=25 MM, 2 UTILIZAÇÕES. AF_06/2017	Fundações Rasas (Blocos, Sapatas, Vigas Baldrame)	m²	0,3300000	106,78	35,23
Composição Auxiliar	96543	SINAPI	ARMAÇÃO DE BLOCO, VIGA BALDRAME E SAPATA UTILIZANDO AÇO CA-60 DE 5 MM - MONTAGEM. AF_06/2017	Fundações Rasas (Blocos, Sapatas, Vigas Baldrame)	KG	0,2300000	19,33	4,44
Composição Auxiliar	96544	SINAPI	ARMAÇÃO DE BLOCO, VIGA BALDRAME OU SAPATA UTILIZANDO AÇO CA-50 DE 6,3 MM - MONTAGEM. AF_06/2017	Fundações Rasas (Blocos, Sapatas, Vigas Baldrame)	KG	0,1600000	17,25	2,76
Composição Auxiliar	96546	SINAPI	ARMAÇÃO DE BLOCO, VIGA BALDRAME OU SAPATA UTILIZANDO AÇO CA-50 DE 10 MM - MONTAGEM. AF_06/2017	Fundações Rasas (Blocos, Sapatas, Vigas Baldrame)	KG	1,0000000	13,43	13,43
Insumo	00001527	SINAPI	CONCRETO USINADO BOMBEÁVEL, CLASSE DE RESISTENCIA C25, BRITA 0 E 1, SLUMP = 100 +/- 20 MM, COM BOMBEAMENTO (DISPONIBILIZAÇÃO DE BOMBA), SEM O LANÇAMENTO (NBR 8953)	Material	m³	1,1030000	691,16	762,34
				MO sem LS =>	364,31	LS =>	0,00	364,31
				Valor do BDI =>	626,88		Valor com BDI =>	3.025,08
				Quant. =>		0,1800000	Preço Total =>	544,51

6.6	Código	Banco	Descrição	Tipo	Und	Quant.	Valor Unit	Total
-----	--------	-------	-----------	------	-----	--------	------------	-------

Composição	93182	SINAPI	VERGA PRÉ-MOLDADA PARA JANELAS COM ATÉ 1,5 M DE VÃO. AF_03/2016	FUES - FUNDAÇÕES E ESTRUTURAS	M	1,0000000	51,57	51,57		
Composição Auxiliar	87294	SINAPI	ARGAMASSA TRAÇO 1:2-9 (EM VOLUME DE CIMENTO, CAL E AREIA MÉDIA ÚMIDA) PARA EMBOÇO/MASSA ÚNICA/ASSENTAMENTO DE ALVENARIA DE VEDAÇÃO, PREPARO MECÂNICO COM BETONEIRA 600 L. AF_08/2019	Argamassas	m³	0,0019000	675,92	1,28		
Composição Auxiliar	88309	SINAPI	PEDREIRO COM ENCARGOS COMPLEMENTARES	Livro SINAPI: Cálculos e Parâmetros	H	0,0840000	27,72	2,32		
Composição Auxiliar	88316	SINAPI	SERVEENTE COM ENCARGOS COMPLEMENTARES	Livro SINAPI: Cálculos e Parâmetros	H	0,1020000	22,19	2,26		
Composição Auxiliar	92270	SINAPI	FABRICAÇÃO DE FÔRMA PARA VIGAS, COM MADEIRA SERRADA, E = 25 MM. AF_09/2020	Fôrmas para Estruturas de Concreto Armado	m²	0,1700000	171,83	29,21		
Composição Auxiliar	92801	SINAPI	CORTE E DOBRA DE AÇO CA-50, DIÂMETRO DE 6,3 MM. AF_06/2022	Armação para Estruturas de Concreto Armado	KG	0,4900000	9,45	4,63		
Composição Auxiliar	94970	SINAPI	CONCRETO FCK = 20MPa, TRAÇO 1:2,7:3 (EM MASSA SECA DE CIMENTO/ AREIA MÉDIA/ BRITA 1) - PREPARO MECÂNICO COM BETONEIRA 600 L. AF_05/2021	Produção de Concreto	m³	0,0180000	582,78	10,49		
Insumo	00002692	SINAPI	DESMOLDANTE PROTETOR PARA FORMAS DE MADEIRA, DE BASE OLEOSA EMULSIONADA EM ÁGUA	Material	L	0,0060000	10,50	0,06		
Insumo	00039017	SINAPI	ESPACADOR / DISTANCIADOR CIRCULAR COM ENTRADA LATERAL, EM PLÁSTICO, PARA VERGALHAO *4,2 A 12,5* MM, COBRIMENTO 20 MM	Material	UN	6,0000000	0,22	1,32		
					MO sem LS =>	8,31	LS =>	0,00	MO com LS =>	8,31
					Valor do BDI =>	13,48			Valor com BDI =>	65,05
					Quant. =>	10,0000000	Preço Total =>	650,50		

6.7	Código	Banco	Descrição	Tipo	Und	Quant.	Valor Unit	Total		
Composição	87496	SINAPI	ALVENARIA DE VEDAÇÃO DE BLOCOS CERÂMICOS FURADOS NA HORIZONTAL DE 9X19X19CM (ESPESURA 9CM) DE PAREDES COM ÁREA LÍQUIDA MENOR QUE 6M² SEM VÃOS E ARGAMASSA DE ASSENTAMENTO COM PREPARO MANUAL. AF_06/2014	PARE - PAREDES/PAINEIS	m²	1,0000000	99,65	99,65		
Composição Auxiliar	87369	SINAPI	ARGAMASSA TRAÇO 1:2:8 (EM VOLUME DE CIMENTO, CAL E AREIA MÉDIA ÚMIDA) PARA EMBOÇO/MASSA ÚNICA/ASSENTAMENTO DE ALVENARIA DE VEDAÇÃO, PREPARO MANUAL. AF_08/2019	Argamassas	m³	0,0098000	839,82	8,23		
Composição Auxiliar	88309	SINAPI	PEDREIRO COM ENCARGOS COMPLEMENTARES	Livro SINAPI: Cálculos e Parâmetros	H	1,6900000	27,72	46,84		
Composição Auxiliar	88316	SINAPI	SERVENTE COM ENCARGOS COMPLEMENTARES	Livro SINAPI: Cálculos e Parâmetros	H	0,8450000	22,19	18,75		
Insumo	00034557	SINAPI	TELA DE AÇO SOLDADA GALVANIZADA/ZINCADA PARA ALVENARIA, FIO D = *1,20 A 1,70* MM, MALHA 15 X 15 MM, (C X L) *50 X 7,5* CM	Material	M	0,7850000	1,95	1,53		
Insumo	00037395	SINAPI	PINO DE AÇO COM FURO, HASTE = 27 MM (ACAO DIRETA)	Material	CENTO	0,0094000	45,17	0,42		
Insumo	00007266	SINAPI	BLOCO CERAMICO / TIJOLO VAZADO PARA ALVENARIA DE VEDACAO, 8 FUIROS NA HORIZONTAL, 9 X 19 X 19 CM (L X A X C)	Material	MIL	0,0279300	855,00	23,88		
					MO sem LS =>	45,80	LS =>	0,00	MO com LS =>	45,80
					Valor do BDI =>	26,04			Valor com BDI =>	125,69
						Quant. =>	13,5000000	Preço Total =>		1.696,81

6.8	Código	Banco	Descrição	Tipo	Und	Quant.	Valor Unit	Total
Composição	95952	SINAPI	(COMPOSIÇÃO REPRESENTATIVA) EXECUÇÃO DE ESTRUTURAS DE CONCRETO ARMADO CONVENCIONAL, PARA EDIFICAÇÃO HABITACIONAL MULTIFAMILIAR (PRÉDIO), FCK = 25 MPA. AF_01/2017	FUES - FUNDAÇÕES E ESTRUTURAS	m³	1,0000000	2.398,20	2.398,20
Composição Auxiliar	101982	SINAPI	MONTAGEM E DESMONTAGEM DE FÔRMA PARA ESCADAS, COM 2 LANCES EM "U" E LAJE PLANA, EM CHAPA DE MADEIRA COMPENSADA PLASTIFICADA, 8 UTILIZAÇÕES. AF_11/2020	Escadas	m²	0,2100000	223,85	47,00
Composição Auxiliar	103673	SINAPI	LANÇAMENTO COM USO DE BOMBA, ADENSAMENTO E ACABAMENTO DE CONCRETO EM ESTRUTURAS. AF_02/2022	Concretagem para Estruturas de Concreto Armado	m³	1,0000000	42,35	42,35
Composição Auxiliar	92415	SINAPI	MONTAGEM E DESMONTAGEM DE FÔRMA DE PILARES RETANGULARES E ESTRUTURAS SIMILARES, PÉ-DIREITO SIMPLES, EM CHAPA DE MADEIRA COMPENSADA RESINADA, 2 UTILIZAÇÕES. AF_09/2020	Fôrmas para Estruturas de Concreto Armado	m²	0,8400000	145,60	122,30
Composição Auxiliar	92427	SINAPI	MONTAGEM E DESMONTAGEM DE FÔRMA DE PILARES RETANGULARES E ESTRUTURAS SIMILARES, PÉ-DIREITO SIMPLES, EM CHAPA DE MADEIRA COMPENSADA RESINADA, 8 UTILIZAÇÕES. AF_09/2020	Fôrmas para Estruturas de Concreto Armado	m²	2,7400000	63,68	174,48
Composição Auxiliar	92451	SINAPI	MONTAGEM E DESMONTAGEM DE FÔRMA DE VIGA, ESCORAMENTO COM GARFO DE MADEIRA, PÉ-DIREITO SIMPLES, EM CHAPA DE MADEIRA RESINADA, 2 UTILIZAÇÕES. AF_09/2020	Fôrmas para Estruturas de Concreto Armado	m²	0,5700000	206,73	117,83
Composição Auxiliar	92463	SINAPI	MONTAGEM E DESMONTAGEM DE FÔRMA DE VIGA, ESCORAMENTO COM GARFO DE MADEIRA, PÉ-DIREITO SIMPLES, EM CHAPA DE MADEIRA RESINADA, 8 UTILIZAÇÕES. AF_09/2020	Fôrmas para Estruturas de Concreto Armado	m²	1,8700000	131,32	245,56
Composição Auxiliar	92510	SINAPI	MONTAGEM E DESMONTAGEM DE FÔRMA DE LAJE MACIÇA, PÉ-DIREITO SIMPLES, EM CHAPA DE MADEIRA COMPENSADA RESINADA, 2 UTILIZAÇÕES. AF_09/2020	Fôrmas para Estruturas de Concreto Armado	m²	0,4700000	66,11	31,07
Composição Auxiliar	92522	SINAPI	MONTAGEM E DESMONTAGEM DE FÔRMA DE LAJE MACIÇA, PÉ-DIREITO SIMPLES, EM CHAPA DE MADEIRA COMPENSADA RESINADA, 8 UTILIZAÇÕES. AF_09/2020	Fôrmas para Estruturas de Concreto Armado	m²	1,6100000	40,17	64,67
Composição Auxiliar	92759	SINAPI	ARMAÇÃO DE PILAR OU VIGA DE ESTRUTURA CONVENCIONAL DE CONCRETO ARMADO UTILIZANDO AÇO CA-60 DE 5,0 MM - MONTAGEM. AF_06/2022	Armação para Estruturas de Concreto Armado	KG	7,1300000	13,53	96,46
Composição Auxiliar	92760	SINAPI	ARMAÇÃO DE PILAR OU VIGA DE ESTRUTURA CONVENCIONAL DE CONCRETO ARMADO UTILIZANDO AÇO CA-50 DE 6,3 MM - MONTAGEM. AF_06/2022	Armação para Estruturas de Concreto Armado	KG	5,8300000	12,64	73,69
Composição Auxiliar	92761	SINAPI	ARMAÇÃO DE PILAR OU VIGA DE ESTRUTURA CONVENCIONAL DE CONCRETO ARMADO UTILIZANDO AÇO CA-50 DE 8,0 MM - MONTAGEM. AF_06/2022	Armação para Estruturas de Concreto Armado	KG	0,0900000	11,77	1,05
Composição Auxiliar	92762	SINAPI	ARMAÇÃO DE PILAR OU VIGA DE ESTRUTURA CONVENCIONAL DE CONCRETO ARMADO UTILIZANDO AÇO CA-50 DE 10,0 MM - MONTAGEM. AF_06/2022	Armação para Estruturas de Concreto Armado	KG	16,4900000	10,46	172,48
Composição Auxiliar	92763	SINAPI	ARMAÇÃO DE PILAR OU VIGA DE ESTRUTURA CONVENCIONAL DE CONCRETO ARMADO UTILIZANDO AÇO CA-50 DE 12,5 MM - MONTAGEM. AF_06/2022	Armação para Estruturas de Concreto Armado	KG	10,5300000	8,76	92,24
Composição Auxiliar	92764	SINAPI	ARMAÇÃO DE PILAR OU VIGA DE ESTRUTURA CONVENCIONAL DE CONCRETO ARMADO UTILIZANDO AÇO CA-50 DE 16,0 MM - MONTAGEM. AF_06/2022	Armação para Estruturas de Concreto Armado	KG	3,8500000	8,45	32,53

Composição Auxiliar	92765	SINAPI	ARMAÇÃO DE PILAR OU VIGA DE ESTRUTURA CONVENCIONAL DE CONCRETO ARMADO UTILIZANDO AÇO CA-50 DE 20,0 MM - MONTAGEM. AF_06/2022	Armação para Estruturas de Concreto Armado	KG	0,4300000	9,60	4,12		
Composição Auxiliar	92766	SINAPI	ARMAÇÃO DE PILAR OU VIGA DE ESTRUTURA CONVENCIONAL DE CONCRETO ARMADO UTILIZANDO AÇO CA-50 DE 25,0 MM - MONTAGEM. AF_06/2022	Armação para Estruturas de Concreto Armado	KG	0,8200000	9,50	7,79		
Composição Auxiliar	92768	SINAPI	ARMAÇÃO DE LAJE DE ESTRUTURA CONVENCIONAL DE CONCRETO ARMADO UTILIZANDO AÇO CA-60 DE 5,0 MM - MONTAGEM. AF_06/2022	Armação para Estruturas de Concreto Armado	KG	0,8300000	13,00	10,79		
Composição Auxiliar	92769	SINAPI	ARMAÇÃO DE LAJE DE ESTRUTURA CONVENCIONAL DE CONCRETO ARMADO UTILIZANDO AÇO CA-50 DE 6,3 MM - MONTAGEM. AF_06/2022	Armação para Estruturas de Concreto Armado	KG	8,4700000	12,12	102,65		
Composição Auxiliar	92770	SINAPI	ARMAÇÃO DE LAJE DE ESTRUTURA CONVENCIONAL DE CONCRETO ARMADO UTILIZANDO AÇO CA-50 DE 8,0 MM - MONTAGEM. AF_06/2022	Armação para Estruturas de Concreto Armado	KG	10,7800000	11,27	121,49		
Composição Auxiliar	95944	SINAPI	ARMAÇÃO DE ESCADA, DE UMA ESTRUTURA CONVENCIONAL DE CONCRETO ARMADO UTILIZANDO AÇO CA-50 DE 6,3 MM - MONTAGEM. AF_11/2020	Escadas	KG	0,5100000	19,39	9,88		
Composição Auxiliar	95945	SINAPI	ARMAÇÃO DE ESCADA, DE UMA ESTRUTURA CONVENCIONAL DE CONCRETO ARMADO UTILIZANDO AÇO CA-50 DE 8,0 MM - MONTAGEM. AF_11/2020	Escadas	KG	0,6200000	15,44	9,57		
Composição Auxiliar	96533	SINAPI	FABRICAÇÃO, MONTAGEM E DESMONTAGEM DE FÔRMA PARA VIGA BALDRAME, EM MADEIRA SERRADA, E=25 MM, 2 UTILIZAÇÕES. AF_06/2017	Fundações Rasas (Blocos, Sapatas, Vigas Baldrame)	m²	0,3300000	106,78	35,23		
Composição Auxiliar	96543	SINAPI	ARMAÇÃO DE BLOCO, VIGA BALDRAME E SAPATA UTILIZANDO AÇO CA-60 DE 5 MM - MONTAGEM. AF_06/2017	Fundações Rasas (Blocos, Sapatas, Vigas Baldrame)	KG	0,2300000	19,33	4,44		
Composição Auxiliar	96544	SINAPI	ARMAÇÃO DE BLOCO, VIGA BALDRAME OU SAPATA UTILIZANDO AÇO CA-50 DE 6,3 MM - MONTAGEM. AF_06/2017	Fundações Rasas (Blocos, Sapatas, Vigas Baldrame)	KG	0,1600000	17,25	2,76		
Composição Auxiliar	96546	SINAPI	ARMAÇÃO DE BLOCO, VIGA BALDRAME OU SAPATA UTILIZANDO AÇO CA-50 DE 10 MM - MONTAGEM. AF_06/2017	Fundações Rasas (Blocos, Sapatas, Vigas Baldrame)	KG	1,0000000	13,43	13,43		
Insumo	00001527	SINAPI	CONCRETO USINADO BOMBEAVEL, CLASSE DE RESISTENCIA C25, BRITA 0 E 1, SLUMP = 100 +/- 20 MM, COM BOMBAMENTO (DISPONIBILIZACAO DE BOMBA), SEM O LANCAMENTO (NBR 8953)	Material	m³	1,1030000	691,16	762,34		
					MO sem LS =>	364,31	LS =>	0,00	MO com LS =>	364,31
					Valor do BDI =>	626,88			Valor com BDI =>	3.025,08
					Quant. =>	0,2800000	Preço Total =>			847,02

6.9	Código	Banco	Descrição	Tipo	Und	Quant.	Valor Unit	Total		
Composição	87878	SINAPI	CHAPISCO APLICADO EM ALVENARIAS E ESTRUTURAS DE CONCRETO INTERNAS, COM COLHER DE PEDREIRO. ARGAMASSA TRAÇO 1:3 COM PREPARO MANUAL. AF_10/2022	Chapisco	m²	1,0000000	5,44	5,44		
Composição Auxiliar	87377	SINAPI	ARGAMASSA TRAÇO 1:3 (EM VOLUME DE CIMENTO E AREIA GROSSA ÚMIDA) PARA CHAPISCO CONVENCIONAL, PREPARO MANUAL. AF_08/2019	Argamassas	m³	0,0037000	811,06	3,00		
Composição Auxiliar	88309	SINAPI	PEDREIRO COM ENCARGOS COMPLEMENTARES	Livro SINAPI: Cálculos e Parâmetros	H	0,0681000	27,72	1,88		
Composição Auxiliar	88316	SINAPI	SERVENTE COM ENCARGOS COMPLEMENTARES	Livro SINAPI: Cálculos e Parâmetros	H	0,0255000	22,19	0,56		
					MO sem LS =>	2,22	LS =>	0,00	MO com LS =>	2,22
					Valor do BDI =>	1,42			Valor com BDI =>	6,86
					Quant. =>	27,0000000	Preço Total =>		185,22	

6.10	Código	Banco	Descrição	Tipo	Und	Quant.	Valor Unit	Total		
Composição	87529	SINAPI	MASSA ÚNICA, EM ARGAMASSA TRAÇO 1:2:8, PREPARO MECÂNICO, APLICADA MANUALMENTE EM PAREDES INTERNAS DE AMBIENTES COM ÁREA ENTRE 5M² E 10M², E = 17,5MM, COM TALISCAS. AF_03/2024	Massa Única Interna	m²	1,0000000	39,85	39,85		
Composição Auxiliar	87292	SINAPI	ARGAMASSA TRAÇO 1:2:8 (EM VOLUME DE CIMENTO, CAL E AREIA MÉDIA ÚMIDA) PARA EMBOÇO/MASSA ÚNICA/ASSENTAMENTO DE ALVENARIA DE VEDAÇÃO, PREPARO MECÂNICO COM BETONEIRA 400 L. AF_08/2019	Argamassas	m³	0,0304000	708,03	21,52		
Composição Auxiliar	88309	SINAPI	PEDREIRO COM ENCARGOS COMPLEMENTARES	Livro SINAPI: Cálculos e Parâmetros	H	0,4724000	27,72	13,09		
Composição Auxiliar	88316	SINAPI	SERVENTE COM ENCARGOS COMPLEMENTARES	Livro SINAPI: Cálculos e Parâmetros	H	0,2362000	22,19	5,24		
					MO sem LS =>	14,44	LS =>	0,00	MO com LS =>	14,44
					Valor do BDI =>	10,41			Valor com BDI =>	50,26
					Quant. =>	27,0000000	Preço Total =>			1.357,02

6.11	Código	Banco	Descrição	Tipo	Und	Quant.	Valor Unit	Total		
Composição	102498	SINAPI	PINTURA DE MEIO-FIO COM TINTA BRANCA A BASE DE CAL (CAIAÇÃO). AF_05/2021	Pintura para Pisos e para Sinalização Horizontal e Vertical	M	1,0000000	1,70	1,70		
Composição Auxiliar	88310	SINAPI	PINTOR COM ENCARGOS COMPLEMENTARES	Livro SINAPI: Cálculos e Parâmetros	H	0,0370000	30,54	1,12		
Composição Auxiliar	88316	SINAPI	SERVENTE COM ENCARGOS COMPLEMENTARES	Livro SINAPI: Cálculos e Parâmetros	H	0,0160000	22,19	0,35		
Insumo	00011161	SINAPI	CAL HIDRATADA PARA PINTURA	Material	KG	0,1060000	2,17	0,23		
					MO sem LS =>	0,97	LS =>	0,00	MO com LS =>	0,97
					Valor do BDI =>	0,44			Valor com BDI =>	2,14
					Quant. =>	27,0000000			Preço Total =>	57,78

6.12	Código	Banco	Descrição	Tipo	Und	Quant.	Valor Unit	Total		
Composição	87624	SINAPI	CONTRAPISO EM ARGAMASSA PRONTA, PREPARO MANUAL, APLICADO EM ÁREAS SECAS SOBRE LAJE, ADERIDO, ACABAMENTO NÃO REFORÇADO, ESPESURA 2CM. AF_07/2021	Contrapiso	m²	1,0000000	91,74	91,74		
Composição Auxiliar	87399	SINAPI	ARGAMASSA PRONTA PARA CONTRAPISO, PREPARO MANUAL. AF_08/2019	Argamassas	m³	0,0310000	2.564,03	79,48		
Composição Auxiliar	88309	SINAPI	PEDREIRO COM ENCARGOS COMPLEMENTARES	Livro SINAPI: Cálculos e Parâmetros	H	0,2140000	27,72	5,93		
Composição Auxiliar	88316	SINAPI	SERVENTE COM ENCARGOS COMPLEMENTARES	Livro SINAPI: Cálculos e Parâmetros	H	0,1070000	22,19	2,37		
Insumo	00001379	SINAPI	CIMENTO PORTLAND COMPOSTO CP II-32	Material	KG	0,5000000	0,98	0,49		
Insumo	00007334	SINAPI	ADITIVO ADESIVO LIQUIDO PARA ARGAMASSAS DE REVESTIMENTOS CIMENTICIOS	Material	L	0,2100000	16,56	3,47		
					MO sem LS =>	11,40	LS =>	0,00	MO com LS =>	11,40
					Valor do BDI =>	23,98			Valor com BDI =>	115,72

Quant. => **1,4400000** Preço Total => **166,63**

6.13	Código	Banco	Descrição	Tipo	Und	Quant.	Valor Unit	Total		
Composição	94994	SINAPI	EXECUÇÃO DE PASSEIO (CALÇADA) OU PISO DE CONCRETO COM CONCRETO MOLDADO IN LOCO, FEITO EM OBRA, ACABAMENTO CONVENCIONAL, ESPESSURA 8 CM, ARMADO. AF_08/2022	Passeios de Concreto	m²	1,0000000	100,92	100,92		
Composição Auxiliar	88262	SINAPI	CARPINTEIRO DE FORMAS COM ENCARGOS COMPLEMENTARES	Livro SINAPI: Cálculos e Parâmetros	H	0,1301000	27,31	3,55		
Composição Auxiliar	88309	SINAPI	PEDREIRO COM ENCARGOS COMPLEMENTARES	Livro SINAPI: Cálculos e Parâmetros	H	0,1882000	27,72	5,21		
Composição Auxiliar	88316	SINAPI	SERVENTE COM ENCARGOS COMPLEMENTARES	Livro SINAPI: Cálculos e Parâmetros	H	0,3183000	22,19	7,06		
Composição Auxiliar	94964	SINAPI	CONCRETO FCK = 20MPa, TRAÇO 1:2,7:3 (EM MASSA SECA DE CIMENTO/ AREIA MÉDIA/ BRITA 1) - PREPARO MECÂNICO COM BETONEIRA 400 L. AF_05/2021	Produção de Concreto	m³	0,0985000	595,11	58,61		
Insumo	00002692	SINAPI	DESMOLDANTE PROTETOR PARA FORMAS DE MADEIRA, DE BASE OLEOSA EMULSIONADA EM AGUA	Material	L	0,0017000	10,50	0,01		
Insumo	00004509	SINAPI	SARRAFO *2,5 X 10* CM EM PINUS, MISTA OU EQUIVALENTE DA REGIAO - BRUTA	Material	M	0,2500000	5,61	1,40		
Insumo	00004517	SINAPI	SARRAFO *2,5 X 7,5* CM EM PINUS, MISTA OU EQUIVALENTE DA REGIAO - BRUTA	Material	M	0,2000000	3,87	0,77		
Insumo	00005068	SINAPI	PREGO DE ACO POLIDO COM CABECA 17 X 21 (2 X 11)	Material	KG	0,0240000	20,32	0,48		
Insumo	00007156	SINAPI	TELA DE ACO SOLDADA NERVURADA, CA-60, Q-196, (3,11 KG/M2), DIAMETRO DO FIO = 5,0 MM, LARGURA = 2,45 M, ESPACAMENTO DA MALHA = 10 X 10 CM	Material	m²	1,0816000	22,04	23,83		
					MO sem LS =>	16,35	LS =>	0,00	MO com LS =>	16,35
					Valor do BDI =>	26,38			Valor com BDI =>	127,30
					Quant. =>	5,0400000	Preço Total =>	641,59		

6.14	Código	Banco	Descrição	Tipo	Und	Quant.	Valor Unit	Total		
Composição	98679	SINAPI	PISO CIMENTADO, TRAÇO 1:3 (CIMENTO E AREIA), ACABAMENTO LISO, ESPESSURA 2,0 CM, PREPARO MECÂNICO DA ARGAMASSA. AF_09/2020	Pisos	m²	1,0000000	43,39	43,39		
Composição Auxiliar	87298	SINAPI	ARGAMASSA TRAÇO 1:3 (EM VOLUME DE CIMENTO E AREIA MÉDIA ÚMIDA) PARA CONTRAPISO, PREPARO MECÂNICO COM BETONEIRA 400 L. AF_08/2019	Argamassas	m³	0,0310000	867,63	26,89		
Composição Auxiliar	88309	SINAPI	PEDREIRO COM ENCARGOS COMPLEMENTARES	Livro SINAPI: Cálculos e Parâmetros	H	0,3540000	27,72	9,81		
Composição Auxiliar	88316	SINAPI	SERVENTE COM ENCARGOS COMPLEMENTARES	Livro SINAPI: Cálculos e Parâmetros	H	0,1770000	22,19	3,92		
Insumo	00001379	SINAPI	CIMENTO PORTLAND COMPOSTO CP II-32	Material	KG	0,5000000	0,98	0,49		
Insumo	00003671	SINAPI	JUNTA PLASTICA DE DILATAÇAO PARA PISOS, COR CINZA, 17 X 3 MM (ALTURA X ESPESSURA)	Material	M	1,6700000	1,37	2,28		
					MO sem LS =>	11,34	LS =>	0,00	MO com LS =>	11,34
					Valor do BDI =>	11,34			Valor com BDI =>	54,73
						Quant. =>	1,4400000	Preço Total =>		78,81

6.15	Código	Banco	Descrição	Tipo	Und	Quant.	Valor Unit	Total		
Composição	100701	SINAPI	PORTA DE FERRO, DE ABRIR, TIPO GRADE COM CHAPA, COM GUARNIÇÕES. AF_10/2025	Esquadrias - Portas	m²	1,0000000	766,71	766,71		
Composição Auxiliar	88309	SINAPI	PEDREIRO COM ENCARGOS COMPLEMENTARES	Livro SINAPI: Cálculos e Parâmetros	H	1,2695372	27,72	35,19		
Composição Auxiliar	88316	SINAPI	SERVENTE COM ENCARGOS COMPLEMENTARES	Livro SINAPI: Cálculos e Parâmetros	H	0,3587822	22,19	7,96		
Composição Auxiliar	88627	SINAPI	ARGAMASSA TRAÇO 1:0,5:4,5 (EM VOLUME DE CIMENTO, CAL E AREIA MÉDIA ÚMIDA) PARA ASSENTAMENTO DE ALVENARIA, PREPARO MANUAL. AF_08/2019	Argamassas	m³	0,0120000	806,55	9,67		
Insumo	00004930	SINAPI	PORTA DE ABRIR / GIRO, EM GRADIL FERRO, COM BARRA CHATA 3 CM X 1/4", COM REQUADRO E GUARNICAO - COMPLETO - ACABAMENTO NATURAL	Material	m²	1,0000000	713,89	713,89		
					MO sem LS =>	30,89	LS =>	0,00	MO com LS =>	30,89
					Valor do BDI =>	200,41			Valor com BDI =>	967,12
					Quant. =>	1,6000000	Preço Total =>			1.547,39

6.16	Código	Banco	Descrição	Tipo	Und	Quant.	Valor Unit	Total		
Composição	100725	SINAPI	PINTURA COM TINTA ALQUÍDICA DE FUNDO E ACABAMENTO (ESMALTE SINTÉTICO GRAFITE) PULVERIZADA SOBRE SUPERFÍCIES METÁLICAS (EXCETO PERFIL) EXECUTADO EM OBRA (POR DEMÃO). AF_01/2020_PE	Pintura em Superfícies Metálicas	m²	1,0000000	25,59	25,59		
Composição Auxiliar	88310	SINAPI	PINTOR COM ENCARGOS COMPLEMENTARES	Livro SINAPI: Cálculos e Parâmetros	H	0,5266000	30,54	16,08		
Insumo	00005318	SINAPI	DILUENTE AGUARRAS	Material	L	0,0624000	23,66	1,47		
Insumo	00007293	SINAPI	TINTA ESMALTE SINTETICO PREMIUM DE DUPLA ACAO GRAFITE FOSCO PARA SUPERFICIES METALICAS FERROSAS	Material	L	0,2078000	38,72	8,04		
					MO sem LS =>	10,68	LS =>	0,00	MO com LS =>	10,68
					Valor do BDI =>	6,68			Valor com BDI =>	32,27
					Quant. =>	3,2000000	Preço Total =>	103,26		

6.17	Código	Banco	Descrição	Tipo	Und	Quant.	Valor Unit	Total
Composição	93145	SINAPI	PONTO DE ILUMINAÇÃO E TOMADA, RESIDENCIAL, INCLUINDO INTERRUPTOR SIMPLES E TOMADA 10A/250V, CAIXA ELÉTRICA, ELETRODUTO, CABO, RASGO, QUEBRA E CHUMBAMENTO (EXCLUINDO LUMINÁRIA E LÂMPADA). AF_01/2016	INEL - INSTALAÇÃO ELÉTRICA/ELETRIFICAÇÃO E ILUMINAÇÃO EXTERNA	UN	1,0000000	252,55	252,55
Composição Auxiliar	90447	SINAPI	RASGO LINEAR MANUAL EM ALVENARIA, PARA ELETRODUTOS, DIÂMETROS MENORES OU IGUAIS A 40 MM. AF_09/2023	Rasgos e Fixações	M	2,2000000	8,11	17,84
Composição Auxiliar	90456	SINAPI	QUEBRA EM ALVENARIA PARA INSTALAÇÃO DE CAIXA DE TOMADA (4X4 OU 4X2). AF_09/2023	Rasgos e Fixações	UN	1,0000000	5,38	5,38
Composição Auxiliar	90466	SINAPI	CHUMBAMENTO LINEAR EM ALVENARIA PARA RAMAIS/DISTRIBUIÇÃO DE INSTALAÇÕES HIDRÁULICAS COM DIÂMETROS MENORES OU IGUAIS A 40 MM. AF_09/2023	Rasgos e Fixações	M	2,2000000	15,95	35,09
Composição Auxiliar	91842	SINAPI	ELETRODUTO FLEXÍVEL CORRUGADO, PVC, DN 20 MM (1/2"), PARA CIRCUITOS TERMINAIS, INSTALADO EM LAJE - FORNECIMENTO E INSTALAÇÃO. AF_03/2023	INEL - INSTALAÇÃO ELÉTRICA/ELETRIFICAÇÃO E ILUMINAÇÃO EXTERNA	M	2,0000000	6,20	12,40

Composição Auxiliar	91852	SINAPI	ELETRODUTO FLEXÍVEL CORRUGADO, PVC, DN 20 MM (1/2"), PARA CIRCUITOS TERMINAIS, INSTALADO EM PAREDE - FORNECIMENTO E INSTALAÇÃO. AF_03/2023	Instalações Elétricas - Eletrodutos Embutidos, Cabos, Caixas, Tomadas e Interruptores	M	2,2000000	9,16	20,15		
Composição Auxiliar	91924	SINAPI	CABO DE COBRE FLEXÍVEL ISOLADO, 1,5 MM², ANTI-CHAMA 450/750 V, PARA CIRCUITOS TERMINAIS - FORNECIMENTO E INSTALAÇÃO. AF_03/2023	Instalações Elétricas - Eletrodutos Embutidos, Cabos, Caixas, Tomadas e Interruptores	M	8,4000000	3,31	27,80		
Composição Auxiliar	91926	SINAPI	CABO DE COBRE FLEXÍVEL ISOLADO, 2,5 MM², ANTI-CHAMA 450/750 V, PARA CIRCUITOS TERMINAIS - FORNECIMENTO E INSTALAÇÃO. AF_03/2023	Instalações Elétricas - Eletrodutos Embutidos, Cabos, Caixas, Tomadas e Interruptores	M	12,6000000	4,85	61,11		
Composição Auxiliar	91937	SINAPI	CAIXA OCTOGONAL 3" X 3", PVC, INSTALADA EM LAJE - FORNECIMENTO E INSTALAÇÃO. AF_03/2023	Instalações Elétricas - Eletrodutos Embutidos, Cabos, Caixas, Tomadas e Interruptores	UN	0,3750000	15,88	5,95		
Composição Auxiliar	91940	SINAPI	CAIXA RETANGULAR 4" X 2" MÉDIA (1,30 M DO PISO), PVC, INSTALADA EM PAREDE - FORNECIMENTO E INSTALAÇÃO. AF_03/2023	Instalações Elétricas - Eletrodutos Embutidos, Cabos, Caixas, Tomadas e Interruptores	UN	1,0000000	18,20	18,20		
Composição Auxiliar	92023	SINAPI	INTERRUPTOR SIMPLES (1 MÓDULO) COM 1 TOMADA DE EMBUTIR 2P+T 10 A, INCLUINDO SUPORTE E PLACA - FORNECIMENTO E INSTALAÇÃO. AF_03/2023	Instalações Elétricas - Eletrodutos Embutidos, Cabos, Caixas, Tomadas e Interruptores	UN	1,0000000	48,63	48,63		
					MO sem LS =>	102,03	LS =>	0,00	MO com LS =>	102,03
					Valor do BDI =>	66,01			Valor com BDI =>	318,56
					Quant. =>	2,0000000			Preço Total =>	637,12

6.18	Código	Banco	Descrição	Tipo	Und	Quant.	Valor Unit	Total		
Composição	97593	SINAPI	LUMINÁRIA TIPO SPOT, DE SOBREPOR, COM 1 LÂMPADA FLUORESCENTE DE 15 W, SEM REATOR - FORNECIMENTO E INSTALAÇÃO. AF_02/2020	INEL - INSTALAÇÃO ELÉTRICA/ELETRIFICAÇÃO E ILUMINAÇÃO EXTERNA	UN	1,0000000	136,29	136,29		
Composição Auxiliar	88247	SINAPI	AUXILIAR DE ELETRICISTA COM ENCARGOS COMPLEMENTARES	Livro SINAPI: Cálculos e Parâmetros	H	0,1833000	23,30	4,27		
Composição Auxiliar	88264	SINAPI	ELETRICISTA COM ENCARGOS COMPLEMENTARES	Livro SINAPI: Cálculos e Parâmetros	H	0,4518000	28,05	12,67		
Insumo	00012266	SINAPI	LUMINARIA SPOT DE SOBREPOR EM ALUMINIO COM ALETA PLASTICA PARA 1 LAMPADA, BASE E27, POTENCIA MAXIMA 40/60 W (NAO INCLUI LAMPADA)	Material	UN	1,0000000	106,91	106,91		
Insumo	00038191	SINAPI	LAMPADA FLUORESCENTE COMPACTA 2U BRANCA 15 W, BASE E27 (127/220 V)	Material	UN	1,0000000	12,44	12,44		
					MO sem LS =>	11,57	LS =>	0,00	MO com LS =>	11,57
					Valor do BDI =>	35,62			Valor com BDI =>	171,91
					Quant. =>	1,0000000			Preço Total =>	171,91

7			RESERVATÓRIO DE FIBRA DE VIDRO (CAP 10M3), TORRE EM CONCRETO ARMADO ALTURA DE 8,00M						28.317,44	
7.1	Código	Banco	Descrição	Tipo	Und	Quant.	Valor Unit	Total		
Composição	99059	SINAPI	LOCACAO CONVENCIONAL DE OBRA, UTILIZANDO GABARITO DE TÁBUAS CORRIDAS PONTALETADAS A CADA 2,00M - 2 UTILIZAÇÕES. AF_10/2018	Locação de Obras	M	1,0000000	65,41	65,41		
Composição Auxiliar	88239	SINAPI	AJUDANTE DE CARPINTEIRO COM ENCARGOS COMPLEMENTARES	Livro SINAPI: Cálculos e Parâmetros	H	0,7247000	22,73	16,47		
Composição Auxiliar	88262	SINAPI	CARPINTEIRO DE FORMAS COM ENCARGOS COMPLEMENTARES	Livro SINAPI: Cálculos e Parâmetros	H	0,7247000	27,31	19,79		
Composição Auxiliar	91692	SINAPI	SERRA CIRCULAR DE BANCADA COM MOTOR ELÉTRICO POTÊNCIA DE 5HP, COM COIFA PARA DISCO 10" - CHP DIURNO. AF_08/2015	Custos Horários Produtivo e Improdutivo dos Equipamentos	CHP	0,0070000	29,49	0,20		
Composição Auxiliar	91693	SINAPI	SERRA CIRCULAR DE BANCADA COM MOTOR ELÉTRICO POTÊNCIA DE 5HP, COM COIFA PARA DISCO 10" - CHI DIURNO. AF_08/2015	Custos Horários Produtivo e Improdutivo dos Equipamentos	CHI	0,0280000	28,09	0,78		
Composição Auxiliar	94974	SINAPI	CONCRETO MAGRO PARA LASTRO, TRAÇO 1:4,5:4,5 (EM MASSA SECA DE CIMENTO/ AREIA MÉDIA/ BRITA 1) - PREPARO MANUAL. AF_05/2021	Produção de Concreto	m³	0,0040000	555,32	2,22		
Insumo	00004417	SINAPI	SARRAFO NAO APARELHADO *2,5 X 7* CM, EM MACARANDUBA/MASSARANDUBA, ANGELIM, PEROBA-ROSA OU EQUIVALENTE DA REGIAO - BRUTA	Material	M	0,7445000	7,07	5,26		
Insumo	00004433	SINAPI	CAIBRO NAO APARELHADO *6 X 6* CM, EM MACARANDUBA, ANGELIM OU EQUIVALENTE DA REGIAO - BRUTA	Material	M	0,4125000	25,42	10,48		
Insumo	00005068	SINAPI	PREGO DE ACO POLIDO COM CABECA 17 X 21 (2 X 11)	Material	KG	0,1110000	20,32	2,25		
Insumo	00007356	SINAPI	TINTA LATEX ACRILICA PREMIUM, COR BRANCO FOSCO	Material	L	0,0256000	43,16	1,10		
Insumo	00010567	SINAPI	TABUA *2,5 X 23* CM EM PINUS, MISTA OU EQUIVALENTE DA REGIAO - BRUTA	Material	M	0,5500000	12,49	6,86		
					MO sem LS =>	25,41	LS =>	0,00	MO com LS =>	25,41
					Valor do BDI =>	17,09			Valor com BDI =>	82,50
					Quant. =>	9,0000000			Preço Total =>	742,50

7.2	Código	Banco	Descrição	Tipo	Und	Quant.	Valor Unit	Total
Composição	1432	ORSE	Caixa d'água em fibra de vidro - instalada, sem estrutura de suporte cap. 10.000 litros Rev. 01 - 10/2022	Reservatórios	un	1,0000000	5.733,67	5.733,67
Composição Auxiliar	127	ORSE	Concreto simples usinado fck=21mpa, bombeado, lançado e adensado em superestrutura	Concreto Simples	m³	0,2000000	575,43	115,08
Composição Auxiliar	10549	ORSE	Encargos Complementares - Servente	Provisórios	h	4,0000000	3,86	15,44
Composição Auxiliar	10554	ORSE	Encargos Complementares - Encanador	Provisórios	h	4,0000000	3,80	15,20
Insumo	112	ORSE	Adaptador pvc rígido roscável c/ flanges e anel, p/ caixa d'água d= 1 1/4" un	Material	un	2,0000000	20,84	41,68
Insumo	113	ORSE	Adaptador pvc rígido roscável c/ flanges e anel, p/ caixa d'água d= 2" un	Material	un	1,0000000	26,27	26,27
Insumo	464	ORSE	Caixa d'água fibra vidro 10.000 litros - Fortlev-Torres (ou similar) un	Material	un	1,0000000	4.989,97	4.989,97
Insumo	981	ORSE	Fita veda rosca 18mm m	Material	m	6,7000000	0,30	2,01
Insumo	1432	ORSE	Luva pvc rígido roscavel d=1 1/4" un	Material	un	2,0000000	9,45	18,90
Insumo	1434	ORSE	Luva pvc rígido roscavel d=2" un	Material	un	1,0000000	28,58	28,58
Insumo	00000071/SINA	ORSE	Adaptador pvc, roscavel, com flanges e anel de vedacao, 1", para caixa d'água	Material	un	1,0000000	31,19	31,19
Insumo	00002696/SINA	ORSE	Encanador ou bombeiro hidraulico (horista)	Mão de Obra	h	4,0000000	20,44	81,76
Insumo	00003510/SINA	ORSE	Joelho pvc, 90 graus, roscavel, 1 1/4", cor branca, agua fria predial	Material	un	2,0000000	12,65	25,30
Insumo	00003876/SINA	ORSE	Luva pvc, roscavel, 1", agua fria predial	Material	un	2,0000000	4,78	9,56

Insumo	00006017/SINA	ORSE	Registro gaveta bruto em latao forjado, bitola 1 1/4"	Material	un	1,0000000	61,71	61,71	
Insumo	00006111/SINA	ORSE	Servente de obras (horista)	Mão de Obra	h	4,0000000	14,58	58,32	
Insumo	00009860/SINA	ORSE	Tubo pvc, roscavel, 2", para agua fria predial	Material	m	2,4000000	45,02	108,04	
Insumo	00009861/SINA	ORSE	Tubo pvc, roscavel, 1 1/4", agua fria predial	Material	m	1,6000000	24,71	39,53	
Insumo	00011825/SINA	ORSE	Torneira de boia convencional para caixa d'agua, 1", agua fria, com haste e torneira metalicos e balao plastico	Material	un	1,0000000	65,13	65,13	
				MO sem LS =>	148,47	LS =>	0,00	MO com LS =>	148,47
				Valor do BDI =>	1.498,78			Valor com BDI =>	7.232,45
						Quant. =>	1,0000000	Preço Total =>	7.232,45

7.3	Código	Banco	Descrição	Tipo	Und	Quant.	Valor Unit	Total		
Composição	COMP24	Próprio	TORRE EM CONC.ARMADO P/ CX.D'AGUA H=8,0M	FUES - FUNDAÇÕES E ESTRUTURAS	m³	1,0000000	29,470,45	29.470,45		
Composição Auxiliar	100982	SINAPI	CARGA, MANOBRA E DESCARGA DE ENTULHO EM CAMINHÃO BASCULANTE 10 MP - CARGA COM ESCAVADEIRA HIDRÁULICA (CAÇAMBA DE 0,80 MP / 111 HP) E DESCARGA LIVRE (UNIDADE: M3). AF_07/2020	Transporte, Carga e Descarga de Materiais	m³	1,0800000	8,82	9,52		
Composição Auxiliar	7307	ORSE	Cimbramento / escoramento tubular desmontável, para ponte ou viaduto, edificação civil e industrial, inclusas montagem e desmontagem	Escoramento em Edificações	m³	17,0600000	67,21	1.146,60		
Composição Auxiliar	94964	SINAPI	CONCRETO FCK = 20MPa, TRAÇO 1:2,7:3 (EM MASSA SECA DE CIMENTO/ AREIA MÉDIA/ BRITA 1) - PREPARO MECÂNICO COM BETONEIRA 400 L. AF_05/2021	Produção de Concreto	m³	17,0600000	595,11	10.152,57		
Composição Auxiliar	92794	SINAPI	CORTE E DOBRA DE AÇO CA-50, DIÂMETRO DE 10,0 MM, UTILIZADO EM ESTRUTURAS DIVERSAS, EXCETO LAJES. AF_12/2015	FUES - FUNDAÇÕES E ESTRUTURAS	KG	260,5000000	8,73	2.274,16		
Composição Auxiliar	92792	SINAPI	CORTE E DOBRA DE AÇO CA-50, DIÂMETRO DE 6,3 MM, UTILIZADO EM ESTRUTURAS DIVERSAS, EXCETO LAJES. AF_12/2015	FUES - FUNDAÇÕES E ESTRUTURAS	KG	182,4000000	9,77	1.782,04		
Composição Auxiliar	92793	SINAPI	CORTE E DOBRA DE AÇO CA-50, DIÂMETRO DE 8,0 MM, UTILIZADO EM ESTRUTURAS DIVERSAS, EXCETO LAJES. AF_12/2015	FUES - FUNDAÇÕES E ESTRUTURAS	KG	265,5000000	9,53	2.530,21		
Composição Auxiliar	92791	SINAPI	CORTE E DOBRA DE AÇO CA-60, DIÂMETRO DE 5,0 MM, UTILIZADO EM ESTRUTURAS DIVERSAS, EXCETO LAJES. AF_12/2015	FUES - FUNDAÇÕES E ESTRUTURAS	KG	325,5000000	9,96	3.241,98		
Composição Auxiliar	93358	SINAPI	ESCAVAÇÃO MANUAL DE VALA. AF_09/2024	Escavação de Valas	m³	1,0800000	87,77	94,79		
Composição Auxiliar	7561	ORSE	Forma plana para blocos sobre estacas, em compensado resinado de 12mm, 02 usos, inclusive escoramento	Formas	m²	48,5000000	89,82	4.356,27		
Composição Auxiliar	92873	SINAPI	LANÇAMENTO COM USO DE BALDES, ADENSAMENTO E ACABAMENTO DE CONCRETO EM ESTRUTURAS. AF_12/2015	FUES - FUNDAÇÕES E ESTRUTURAS	m³	17,0600000	226,03	3.856,07		
Composição Auxiliar	95875	SINAPI	TRANSPORTE COM CAMINHÃO BASCULANTE DE 10 MP, EM VIA URBANA PAVIMENTADA, DMT ATÉ 30 KM (UNIDADE: M3XKM). AF_07/2020	Transporte, Carga e Descarga de Materiais	M3XKM	10,8000000	2,43	26,24		
					MO sem LS =>	6.576,55	LS =>	0,00	MO com LS =>	6.576,55
					Valor do BDI =>	7.703,57			Valor com BDI =>	37.174,02
					Quant. =>		0,4000000	Preço Total =>		14.869,60

7.4	Código	Banco	Descrição	Tipo	Und	Quant.	Valor Unit	Total	
Composição	2642	ORSE	Escada marinho em barra chata de ferro 2" x 5/16"	Serviços de Proteção e Segurança	m	1,0000000	379,61	379,61	
Composição Auxiliar	10549	ORSE	Encargos Complementares - Servente	Provisórios	h	1,5000000	3,86	5,79	
Composição Auxiliar	10550	ORSE	Encargos Complementares - Pedreiro	Provisórios	h	0,5000000	3,73	1,86	
Composição Auxiliar	10555	ORSE	Encargos Complementares - Armador	Provisórios	h	3,0000000	3,70	11,10	
Composição Auxiliar	10603	ORSE	Encargos Complementares - Soldador	Provisórios	h	3,0000000	4,56	13,68	
Insumo	262	ORSE	Barra quadrada de ferro 3/4" (2,85 kg/m) m	Material	kg	2,2000000	29,92	65,82	
Insumo	00000378/SINA	ORSE	Armador (horista)	Mão de Obra	h	3,0000000	20,44	61,32	
Insumo	00000560/SINA	ORSE	Barra de aço chato, retangular, 50,8 mm x 7,94 mm (1 x e), 3,162 kg/m	Material	m	3,0000000	33,57	100,71	
Insumo	00004750/SINA	ORSE	Pedreiro (horista)	Mão de Obra	h	0,5000000	20,44	10,22	
Insumo	00006111/SINA	ORSE	Servente de obras (horista)	Mão de Obra	h	1,5000000	14,58	21,87	
Insumo	00006160/SINA	ORSE	Soldador (horista)	Mão de Obra	h	3,0000000	20,44	61,32	
Insumo	00010997/SINA	ORSE	Eletrodo revestido aws - e7018, diametro igual a 4,00 mm	Material	kg	0,5000000	51,84	25,92	
				MO sem LS =>	154,73	LS =>	0,00	MO com LS =>	154,73
				Valor do BDI =>	99,23			Valor com BDI =>	478,84
						Quant. =>	8,0000000	Preço Total =>	3.830,72

7.5	Código	Banco	Descrição	Tipo	Und	Quant.	Valor Unit	Total
Composição	94994	SINAPI	EXECUÇÃO DE PASSEIO (CALÇADA) OU PISO DE CONCRETO COM CONCRETO MOLDADO IN LOCO, FEITO EM OBRA, ACABAMENTO CONVENCIONAL, ESPESSURA 8 CM, ARMADO. AF_08/2022	Passeios de Concreto	m²	1,0000000	100,92	100,92
Composição Auxiliar	88262	SINAPI	CARPINTEIRO DE FORMAS COM ENCARGOS COMPLEMENTARES	Livro SINAPI: Cálculos e Parâmetros	H	0,1301000	27,31	3,55
Composição Auxiliar	88309	SINAPI	PEDREIRO COM ENCARGOS COMPLEMENTARES	Livro SINAPI: Cálculos e Parâmetros	H	0,1882000	27,72	5,21
Composição Auxiliar	88316	SINAPI	SERVENTE COM ENCARGOS COMPLEMENTARES	Livro SINAPI: Cálculos e Parâmetros	H	0,3183000	22,19	7,06
Composição Auxiliar	94964	SINAPI	CONCRETO FCK = 20MPA, TRAÇO 1:2,7:3 (EM MASSA SECA DE CIMENTO/ AREIA MÉDIA/ BRITA 1) - PREPARO MECÂNICO COM BETONEIRA 400 L. AF_05/2021	Produção de Concreto	m³	0,0985000	595,11	58,61
Insumo	00002692	SINAPI	DESMOLDANTE PROTETOR PARA FORMAS DE MADEIRA, DE BASE OLEOSA EMULSIONADA EM AGUA	Material	L	0,0017000	10,50	0,01
Insumo	00004509	SINAPI	SARRAFO *2,5 X 10* CM EM PINUS, MISTA OU EQUIVALENTE DA REGIAO - BRUTA	Material	M	0,2500000	5,61	1,40
Insumo	00004517	SINAPI	SARRAFO *2,5 X 7,5* CM EM PINUS, MISTA OU EQUIVALENTE DA REGIAO - BRUTA	Material	M	0,2000000	3,87	0,77

Insumo	00005068	SINAPI	PREGO DE ACO POLIDO COM CABECA 17 X 21 (2 X 11)	Material	KG	0,0240000	20,32	0,48			
Insumo	00007156	SINAPI	TELA DE ACO SOLDADA NERVURADA, CA-60, Q-196, (3,11 KG/M2), DIAMETRO DO FIO = 5,0 MM, LARGURA = 2,45 M, ESPACAMENTO DA MALHA = 10 X 10 CM	Material	m²	1,0816000	22,04	23,83			
					MO sem LS =>	16,35	LS =>	0,00	MO com LS =>	16,35	
					Valor do BDI =>	26,38				Valor com BDI =>	127,30
					Quant. =>	12,9000000				Preço Total =>	1.642,17

8			REDE DE DISTRIBUIÇÃO					42.391,59		
8.1	Código	Banco	Descrição	Tipo	Und	Quant.	Valor Unit	Total		
Composição	99063	SINAPI	LOCAÇÃO DE REDE DE ÁGUA OU ESGOTO. AF_10/2018	Locação de Obras	M	1,0000000	9,10	9,10		
Composição Auxiliar	88239	SINAPI	AJUDANTE DE CARPINTEIRO COM ENCARGOS COMPLEMENTARES	Livro SINAPI: Cálculos e Parâmetros	H	0,1184000	22,73	2,69		
Composição Auxiliar	88262	SINAPI	CARPINTEIRO DE FORMAS COM ENCARGOS COMPLEMENTARES	Livro SINAPI: Cálculos e Parâmetros	H	0,1184000	27,31	3,23		
Composição Auxiliar	91692	SINAPI	SERRA CIRCULAR DE BANCADA COM MOTOR ELÉTRICO POTÊNCIA DE 5HP, COM COIFA PARA DISCO 10" - CHP DIURNO. AF_08/2015	Custos Horários Produtivo e Improdutivo dos Equipamentos	CHP	0,0005000	29,49	0,01		
Composição Auxiliar	91693	SINAPI	SERRA CIRCULAR DE BANCADA COM MOTOR ELÉTRICO POTÊNCIA DE 5HP, COM COIFA PARA DISCO 10" - CHI DIURNO. AF_08/2015	Custos Horários Produtivo e Improdutivo dos Equipamentos	CHI	0,0021000	28,09	0,05		
Composição Auxiliar	97733	SINAPI	PEÇA RETANGULAR PRÉ-MOLDADA, VOLUME DE CONCRETO DE ATÉ 10 LITROS, TAXA DE AÇO APROXIMADA DE 30KG/M³. AF_03/2024	Estruturas Pré-Fabricadas e Pré-Moldadas	m³	0,0005000	3.496,11	1,74		
Insumo	00004417	SINAPI	SARRAFO NAO APARELHADO *2,5 X 7* CM, EM MACARANDUBA/MASSARANDUBA, ANGELIM, PEROBA-ROSA OU EQUIVALENTE DA REGIAO - BRUTA	Material	M	0,0413000	7,07	0,29		
Insumo	00004433	SINAPI	CAIBRO NAO APARELHADO *6 X 6* CM, EM MACARANDUBA, ANGELIM OU EQUIVALENTE DA REGIAO - BRUTA	Material	M	0,0413000	25,42	1,04		
Insumo	00005068	SINAPI	PREGO DE ACO POLIDO COM CABECA 17 X 21 (2 X 11)	Material	KG	0,0007000	20,32	0,01		
Insumo	00007356	SINAPI	TINTA LATEX ACRILICA PREMIUM, COR BRANCO FOSCO	Material	L	0,0011000	43,16	0,04		
					MO sem LS =>	4,78	LS =>	0,00	MO com LS =>	4,78
					Valor do BDI =>	2,37	Valor com BDI =>			11,47
					Quant. =>	1.000,0000000	Preço Total =>			11.470,00

8.2	Código	Banco	Descrição	Tipo	Und	Quant.	Valor Unit	Total	
Composição	93358	SINAPI	ESCAVAÇÃO MANUAL DE VALA COM PROFUNDIDADE MENOR OU IGUAL A 1,30 M. AF_02/2021	Escavação de Valas	m³	1,0000000	87,77	87,77	
Composição Auxiliar	88316	SINAPI	SERVENTE COM ENCARGOS COMPLEMENTARES	Livro SINAPI: Cálculos e Parâmetros	H	3,9557667	22,19	87,77	
				MO sem LS =>	54,78	LS =>	0,00	MO com LS =>	54,78
				Valor do BDI =>	22,94			Valor com BDI =>	110,71
					Quant. =>	13,8000000	Preço Total =>		1.527,79

8.3	Código	Banco	Descrição	Tipo	Und	Quant.	Valor Unit	Total			
Composição	93382	SINAPI	REATERRO MANUAL DE VALAS, COM COMPACTADOR DE SOLOS DE PERCUSSÃO. AF_08/2023	Aterro e Reaterro de Valas	m³	1,0000000	26,27	26,27			
Composição Auxiliar	5901	SINAPI	CAMINHÃO PIPA 10.000 L TRUCADO, PESO BRUTO TOTAL 23.000 KG, CARGA ÚTIL MÁXIMA 15.935 KG, DISTÂNCIA ENTRE EIXOS 4,8 M, POTÊNCIA 230 CV, INCLUSIVE TANQUE DE AÇO PARA TRANSPORTE DE ÁGUA - CHP DIURNO. AF_06/2014	Custos Horários Produtivo e Improdutivo dos Equipamentos	CHP	0,0054000	312,44	1,68			
Composição Auxiliar	5903	SINAPI	CAMINHÃO PIPA 10.000 L TRUCADO, PESO BRUTO TOTAL 23.000 KG, CARGA ÚTIL MÁXIMA 15.935 KG, DISTÂNCIA ENTRE EIXOS 4,8 M, POTÊNCIA 230 CV, INCLUSIVE TANQUE DE AÇO PARA TRANSPORTE DE ÁGUA - CHI DIURNO. AF_06/2014	Custos Horários Produtivo e Improdutivo dos Equipamentos	CHI	0,0006000	71,45	0,04			
Composição Auxiliar	88316	SINAPI	SERVENTE COM ENCARGOS COMPLEMENTARES	Livro SINAPI: Cálculos e Parâmetros	H	0,7866000	22,19	17,45			
Composição Auxiliar	91533	SINAPI	COMPACTADOR DE SOLOS DE PERCUSSÃO (SOQUETE) COM MOTOR A GASOLINA 4 TEMPOS, POTÊNCIA 4 CV - CHP DIURNO. AF_08/2015	Custos Horários Produtivo e Improdutivo dos Equipamentos	CHP	0,1962000	36,22	7,10			
					MO sem LS =>	15,06	LS =>	0,00	MO com LS =>	15,06	
					Valor do BDI =>	6,86				Valor com BDI =>	33,13
					Quant. =>	16,3000000	Preço Total =>	540,01			

8.4	Código	Banco	Descrição	Tipo	Und	Quant.	Valor Unit	Total		
Composição	100982	SINAPI	CARGA, MANOBRA E DESCARGA DE ENTULHO EM CAMINHÃO BASCULANTE 10 M³ - CARGA COM ESCAVADEIRA HIDRÁULICA (CAÇAMBA DE 0,80 M³ / 111 HP) E DESCARGA LIVRE (UNIDADE: M3). AF_07/2020	Transporte, Carga e Descarga de Materiais	m³	1,0000000	8,82	8,82		
Composição Auxiliar	5631	SINAPI	ESCAVADEIRA HIDRÁULICA SOBRE ESTEIRAS, CAÇAMBA 0,80 M3, PESO OPERACIONAL 17 T, POTENCIA BRUTA 111 HP - CHP DIURNO. AF_06/2014	Custos Horários Produtivo e Improdutivo dos Equipamentos	CHP	0,0083000	209,34	1,73		
Composição Auxiliar	5632	SINAPI	ESCAVADEIRA HIDRÁULICA SOBRE ESTEIRAS, CAÇAMBA 0,80 M3, PESO OPERACIONAL 17 T, POTENCIA BRUTA 111 HP - CHI DIURNO. AF_06/2014	Custos Horários Produtivo e Improdutivo dos Equipamentos	CHI	0,0105000	85,92	0,90		
Composição Auxiliar	91386	SINAPI	CAMINHÃO BASCULANTE 10 M3, TRUCADO CABINE SIMPLES, PESO BRUTO TOTAL 23.000 KG, CARGA ÚTIL MÁXIMA 15.935 KG, DISTÂNCIA ENTRE EIXOS 4,80 M, POTÊNCIA 230 CV INCLUSIVE CAÇAMBA METÁLICA - CHP DIURNO. AF_06/2014	Custos Horários Produtivo e Improdutivo dos Equipamentos	CHP	0,0198000	263,10	5,20		
Composição Auxiliar	91387	SINAPI	CAMINHÃO BASCULANTE 10 M3, TRUCADO CABINE SIMPLES, PESO BRUTO TOTAL 23.000 KG, CARGA ÚTIL MÁXIMA 15.935 KG, DISTÂNCIA ENTRE EIXOS 4,80 M, POTÊNCIA 230 CV INCLUSIVE CAÇAMBA METÁLICA - CHI DIURNO. AF_06/2014	Custos Horários Produtivo e Improdutivo dos Equipamentos	CHI	0,0138000	72,09	0,99		
					MO sem LS =>	1,11	LS =>	0,00	MO com LS =>	1,11
					Valor do BDI =>	2,30	Valor com BDI =>			11,12
					Quant. =>	1,2700000	Preço Total =>			14,12

8.5	Código	Banco	Descrição	Tipo	Und	Quant.	Valor Unit	Total	
------------	---------------	--------------	------------------	-------------	------------	---------------	-------------------	--------------	--

Composição	93589	SINAPI	TRANSPORTE COM CAMINHÃO BASCULANTE DE 10 M³, EM VIA URBANA EM REVESTIMENTO PRIMÁRIO (UNIDADE: M3XKM). AF_07/2020	Transporte, Carga e Descarga de Materiais	M3XKM	1,0000000	2,64	2,64	
Composição Auxiliar	91386	SINAPI	CAMINHÃO BASCULANTE 10 M3, TRUCADO CABINE SIMPLES, PESO BRUTO TOTAL 23.000 KG, CARGA ÚTIL MÁXIMA 15.935 KG, DISTÂNCIA ENTRE EIXOS 4,80 M, POTÊNCIA 230 CV INCLUSIVE CAÇAMBA METÁLICA - CHP DIURNO. AF_06/2014	Custos Horários Produtivo e Improdutivo dos Equipamentos	CHP	0,0090000	263,10	2,36	
Composição Auxiliar	91387	SINAPI	CAMINHÃO BASCULANTE 10 M3, TRUCADO CABINE SIMPLES, PESO BRUTO TOTAL 23.000 KG, CARGA ÚTIL MÁXIMA 15.935 KG, DISTÂNCIA ENTRE EIXOS 4,80 M, POTÊNCIA 230 CV INCLUSIVE CAÇAMBA METÁLICA - CHI DIURNO. AF_06/2014	Custos Horários Produtivo e Improdutivo dos Equipamentos	CHI	0,0039000	72,09	0,28	
				MO sem LS =>	0,28	LS =>	0,00	MO com LS =>	0,28
				Valor do BDI =>	0,69			Valor com BDI =>	3,33
					Quant. =>	12,7100000	Preço Total =>		42,32

8.6	Código	Banco	Descrição	Tipo	Und	Quant.	Valor Unit	Total	
Composição	6465	ORSE	Teste hidrostático em rede de água / adutora	Conversão InfoWOrca	m	1,0000000	0,51	0,51	
Composição Auxiliar	10549	ORSE	Encargos Complementares - Servente	Provisórios	h	0,0180000	3,86	0,06	
Composição Auxiliar	10554	ORSE	Encargos Complementares - Encanador	Provisórios	h	0,0060000	3,80	0,02	
Insumo	54	ORSE	Encarregado de turma - SICRO h	Mão de Obra	h	0,0030000	18,18	0,05	
Insumo	2449	ORSE	Aluguel de bomba de drenagem - "darka" - diametro 4" - .potência = 5 cv h	Equipamento	un	0,0010000	5,68	0,00	
Insumo		ORSE	Encanador ou bombeiro hidraulico (horista)	Mão de Obra	h	0,0060000	20,44	0,12	
Insumo		ORSE	Servente de obras (horista)	Mão de Obra	h	0,0180000	14,58	0,26	
				MO sem LS =>	0,43	LS =>	0,00	MO com LS =>	0,43
				Valor do BDI =>	0,13			Valor com BDI =>	0,64
						Quant. =>	1.000,0000000	Preço Total =>	640,00

8.7	Código	Banco	Descrição	Tipo	Und	Quant.	Valor Unit	Total	
Composição	94498	SINAPI	REGISTRO DE GAVETA BRUTO, LATÃO, ROSCÁVEL, 2" - FORNECIMENTO E INSTALAÇÃO. AF_08/2021	Válvulas e Registros para Sistemas Prediais	UN	1,0000000	110,32	110,32	
Composição Auxiliar	88248	SINAPI	AUXILIAR DE ENCANADOR OU BOMBEIRO HIDRÁULICO COM ENCARGOS COMPLEMENTARES	Livro SINAPI: Cálculos e Parâmetros	H	0,3398000	22,34	7,59	
Composição Auxiliar	88267	SINAPI	ENCANADOR OU BOMBEIRO HIDRÁULICO COM ENCARGOS COMPLEMENTARES	Livro SINAPI: Cálculos e Parâmetros	H	0,3398000	27,00	9,17	
Insumo	00003148	SINAPI	FITA VEDA ROSCA EM ROLOS DE 18 MM X 50 M (L X C)	Material	UN	0,0240000	17,70	0,42	
Insumo	00006028	SINAPI	REGISTRO GAVETA BRUTO EM LATAO FORJADO, BITOLA 2 " (REF 1509)	Material	UN	1,0000000	93,14	93,14	
				MO sem LS =>	11,47	LS =>	0,00	MO com LS =>	11,47
				Valor do BDI =>	28,83			Valor com BDI =>	139,15
						Quant. =>	1,0000000	Preço Total =>	139,15

8.8	Código	Banco	Descrição	Tipo	Und	Quant.	Valor Unit	Total		
Composição	COMP25	Próprio	FORNECIMENTO E ASSENTAMENTO DE TUBOS E CONEXÕES PVC PBA CLASSE 12, DN-50	ASTU - ASSENTAMENTO DE TUBOS E PECAS	m	1,0000000	20,90	20,90		
Composição Auxiliar	88246	SINAPI	ASSENTADOR DE TUBOS COM ENCARGOS COMPLEMENTARES	Livro SINAPI: Cálculos e Parâmetros	H	0,0424000	18,16	0,76		
Composição Auxiliar	88316	SINAPI	SERVENTE COM ENCARGOS COMPLEMENTARES	Livro SINAPI: Cálculos e Parâmetros	H	0,0424000	22,19	0,94		
Insumo	00020078	SINAPI	PASTA LUBRIFICANTE PARA TUBOS E CONEXOES COM JUNTA ELASTICA, EMBALAGEM DE *400* GR (USO EM PVC, ACO, POLIETILENO E OUTROS)	Material	UN	0,0040000	26,99	0,10		
Insumo	00036084	SINAPI	TUBO PVC PBA JEL, CLASSE 12, DN 50 MM, PARA REDE DE AGUA (NBR 5647)	Material	M	1,0000000	19,10	19,10		
					MO sem LS =>	1,04	LS =>	0,00	MO com LS =>	1,04
					Valor do BDI =>	5,46			Valor com BDI =>	26,36
					Quant. =>	1.000,0000000	Preço Total =>	26.360,00		

8.9	Código	Banco	Descrição	Tipo	Und	Quant.	Valor Unit	Total	
Composição	95673	SINAPI	HIDRÔMETRO DN 1/2", 1,5 M3/H - FORNECIMENTO E INSTALAÇÃO. AF_03/2024	Sistemas de Medição	UN	1,0000000	131,46	131,46	
Composição Auxiliar	88248	SINAPI	AUXILIAR DE ENCANADOR OU BOMBEIRO HIDRÁULICO COM ENCARGOS COMPLEMENTARES	Livro SINAPI: Cálculos e Parâmetros	H	0,4315000	22,34	9,63	
Composição Auxiliar	88267	SINAPI	ENCANADOR OU BOMBEIRO HIDRÁULICO COM ENCARGOS COMPLEMENTARES	Livro SINAPI: Cálculos e Parâmetros	H	0,4315000	27,00	11,65	
Insumo	00003148	SINAPI	FITA VEDA ROSCA EM ROLOS DE 18 MM X 50 M (L X C)	Material	UN	0,0106000	17,70	0,18	
Insumo	00012769	SINAPI	HIDROMETRO UNIATO / MEDIDOR DE AGUA, DN 1/2", VAZAO MAXIMA DE 1,5 M3/H, PARA AGUA POTAVEL FRIA, RELOJOARIA PLANA, CLASSE B, HORIZONTAL (SEM CONEXOES)	Material	UN	1,0000000	110,00	110,00	
				MO sem LS =>	14,57	LS =>	0,00	MO com LS =>	14,57
				Valor do BDI =>	34,36			Valor com BDI =>	165,82
				Quant. =>		10,0000000	Preço Total =>		1.658,20

10			ÁREA DO RESERVATÓRIO					13.515,70
10.1	Código	Banco	Descrição	Tipo	Und	Quant.	Valor Unit	Total
Composição	3	ORSE	Limpeza manual de terreno com vegetação rasteira, incluindo roçagem e queima	Serviços Iniciais de Obras Cívis	m²	1,0000000	4,60	4,60
Composição Auxiliar	10549	ORSE	Encargos Complementares - Servente	Provisórios	h	0,2500000	3,86	0,96
Insumo		ORSE	Servente de obras (horista)	Mão de Obra	h	0,2500000	14,58	3,64
	00006111/SINA							
				MO sem LS =>	3,64	LS =>	0,00	MO com LS =>
				Valor do BDI =>	1,20			Valor com BDI =>

Quant. => **50,0000000** Preço Total => **290,00**

10.2	Código	Banco	Descrição	Tipo	Und	Quant.	Valor Unit	Total		
Composição	101616	SINAPI	PREPARO DE FUNDO DE VALA COM LARGURA MENOR QUE 1,5 M (ACERTO DO SOLO NATURAL). AF_08/2020	Escoramento e Preparo de Fundo de Valas	m²	1,0000000	6,44	6,44		
Composição Auxiliar	88309	SINAPI	PEDREIRO COM ENCARGOS COMPLEMENTARES	Livro SINAPI: Cálculos e Parâmetros	H	0,1020000	27,72	2,82		
Composição Auxiliar	88316	SINAPI	SERVENTE COM ENCARGOS COMPLEMENTARES	Livro SINAPI: Cálculos e Parâmetros	H	0,1531000	22,19	3,39		
Composição Auxiliar	91533	SINAPI	COMPACTADOR DE SOLOS DE PERCUSSÃO (SOQUETE) COM MOTOR A GASOLINA 4 TEMPOS, POTÊNCIA 4 CV - CHP DIURNO. AF_08/2015	Custos Horários Produtivo e Improdutivo dos Equipamentos	CHP	0,0036000	36,22	0,13		
Composição Auxiliar	91534	SINAPI	COMPACTADOR DE SOLOS DE PERCUSSÃO (SOQUETE) COM MOTOR A GASOLINA 4 TEMPOS, POTÊNCIA 4 CV - CHI DIURNO. AF_08/2015	Custos Horários Produtivo e Improdutivo dos Equipamentos	CHI	0,0036000	29,08	0,10		
					MO sem LS =>	4,22	LS =>	0,00	MO com LS =>	4,22
					Valor do BDI =>	1,68			Valor com BDI =>	8,12
					Quant. =>	50,0000000	Preço Total =>			406,00

10.3	Código	Banco	Descrição	Tipo	Und	Quant.	Valor Unit	Total		
Composição	99059	SINAPI	LOCACAO CONVENCIONAL DE OBRA, UTILIZANDO GABARITO DE TÁBUAS CORRIDAS PONTALETADAS A CADA 2,00M - 2 UTILIZAÇÕES. AF_10/2018	Locação de Obras	M	1,0000000	65,41	65,41		
Composição Auxiliar	88239	SINAPI	AJUDANTE DE CARPINTEIRO COM ENCARGOS COMPLEMENTARES	Livro SINAPI: Cálculos e Parâmetros	H	0,7247000	22,73	16,47		
Composição Auxiliar	88262	SINAPI	CARPINTEIRO DE FORMAS COM ENCARGOS COMPLEMENTARES	Livro SINAPI: Cálculos e Parâmetros	H	0,7247000	27,31	19,79		
Composição Auxiliar	91692	SINAPI	SERRA CIRCULAR DE BANCADA COM MOTOR ELÉTRICO POTÊNCIA DE 5HP, COM COIFA PARA DISCO 10" - CHP DIURNO. AF_08/2015	Custos Horários Produtivo e Improdutivo dos Equipamentos	CHP	0,0070000	29,49	0,20		
Composição Auxiliar	91693	SINAPI	SERRA CIRCULAR DE BANCADA COM MOTOR ELÉTRICO POTÊNCIA DE 5HP, COM COIFA PARA DISCO 10" - CHI DIURNO. AF_08/2015	Custos Horários Produtivo e Improdutivo dos Equipamentos	CHI	0,0280000	28,09	0,78		
Composição Auxiliar	94974	SINAPI	CONCRETO MAGRO PARA LASTRO, TRAÇO 1:4,5:4,5 (EM MASSA SECA DE CIMENTO/ AREIA MÉDIA/ BRITA 1) - PREPARO MANUAL. AF_05/2021	Produção de Concreto	m³	0,0040000	555,32	2,22		
Insumo	00004417	SINAPI	SARRAFO NAO APARELHADO *2,5 X 7* CM, EM MACARANDUBA/MASSARANDUBA, ANGELIM, PEROBA-ROSA OU EQUIVALENTE DA REGIAO - BRUTA	Material	M	0,7445000	7,07	5,26		
Insumo	00004433	SINAPI	CAIBRO NAO APARELHADO *6 X 6* CM, EM MACARANDUBA, ANGELIM OU EQUIVALENTE DA REGIAO - BRUTA	Material	M	0,4125000	25,42	10,48		
Insumo	00005068	SINAPI	PREGO DE ACO POLIDO COM CABECA 17 X 21 (2 X 11)	Material	KG	0,1110000	20,32	2,25		
Insumo	00007356	SINAPI	TINTA LATEX ACRILICA PREMIUM, COR BRANCO FOSCO	Material	L	0,0256000	43,16	1,10		
Insumo	00010567	SINAPI	TABUA *2,5 X 23* CM EM PINUS, MISTA OU EQUIVALENTE DA REGIAO - BRUTA	Material	M	0,5500000	12,49	6,86		
					MO sem LS =>	25,41	LS =>	0,00	MO com LS =>	25,41
					Valor do BDI =>	17,09			Valor com BDI =>	82,50
					Quant. =>	20,0000000	Preço Total =>	1.650,00		

10.4	Código	Banco	Descrição	Tipo	Und	Quant.	Valor Unit	Total		
Composição	93358	SINAPI	ESCAVAÇÃO MANUAL DE VALA COM PROFUNDIDADE MENOR OU IGUAL A 1,30 M. AF_02/2021	Escavação de Valas	m³	1,0000000	87,77	87,77		
Composição Auxiliar	88316	SINAPI	SERVENTE COM ENCARGOS COMPLEMENTARES	Livro SINAPI: Cálculos e Parâmetros	H	3,9557667	22,19	87,77		
					MO sem LS =>	54,78	LS =>	0,00	MO com LS =>	54,78
					Valor do BDI =>	22,94			Valor com BDI =>	110,71
					Quant. =>	7,5000000	Preço Total =>	830,32		

10.5	Código	Banco	Descrição	Tipo	Und	Quant.	Valor Unit	Total		
Composição	102487	SINAPI	CONCRETO CICLÓPICO FCK = 15MPA, 30% PEDRA DE MÃO EM VOLUME REAL, INCLUSIVE LANÇAMENTO. AF_05/2021	Produção de Concreto	m³	1,0000000	675,76	675,76		
Composição Auxiliar	88309	SINAPI	PEDREIRO COM ENCARGOS COMPLEMENTARES	Livro SINAPI: Cálculos e Parâmetros	H	1,6702000	27,72	46,29		
Composição Auxiliar	88316	SINAPI	SERVENTE COM ENCARGOS COMPLEMENTARES	Livro SINAPI: Cálculos e Parâmetros	H	6,4684000	22,19	143,53		
Composição Auxiliar	90586	SINAPI	VIBRADOR DE IMERSÃO, DIÂMETRO DE PONTEIRA 45MM, MOTOR ELÉTRICO TRIFÁSICO POTÊNCIA DE 2 CV - CHP DIURNO. AF_06/2015	Custos Horários Produtivo e Improdutivo dos Equipamentos	CHP	0,2198000	1,39	0,30		
Composição Auxiliar	90587	SINAPI	VIBRADOR DE IMERSÃO, DIÂMETRO DE PONTEIRA 45MM, MOTOR ELÉTRICO TRIFÁSICO POTÊNCIA DE 2 CV - CHI DIURNO. AF_06/2015	Custos Horários Produtivo e Improdutivo dos Equipamentos	CHI	0,6377000	0,55	0,35		
Composição Auxiliar	94963	SINAPI	CONCRETO FCK = 15MPA, TRAÇO 1:3,4:3,5 (EM MASSA SECA DE CIMENTO/ AREIA MÉDIA/ BRITA 1) - PREPARO MECÂNICO COM BETONEIRA 400 L. AF_05/2021	Produção de Concreto	m³	0,8050000	545,38	439,03		
Insumo	00004730	SINAPI	PEDRA DE MAO OU PEDRA RACHAO PARA ARRIMO/FUNDACAO (POSTO PEDREIRA/FORNECEDOR, SEM FRETE)	Material	m³	0,4543000	101,84	46,26		
					MO sem LS =>	165,60	LS =>	0,00	MO com LS =>	165,60
					Valor do BDI =>	176,64			Valor com BDI =>	852,40
					Quant. =>	4,2000000	Preço Total =>			3.580,08

10.6	Código	Banco	Descrição	Tipo	Und	Quant.	Valor Unit	Total
Composição	93382	SINAPI	REATERRO MANUAL DE VALAS, COM COMPACTADOR DE SOLOS DE PERCUSSÃO. AF_08/2023	Aterro e Reaterro de Valas	m³	1,0000000	26,27	26,27
Composição Auxiliar	5901	SINAPI	CAMINHÃO PIPA 10.000 L TRUCADO, PESO BRUTO TOTAL 23.000 KG, CARGA ÚTIL MÁXIMA 15.935 KG, DISTÂNCIA ENTRE EIXOS 4,8 M, POTÊNCIA 230 CV, INCLUSIVE TANQUE DE AÇO PARA TRANSPORTE DE ÁGUA - CHP DIURNO. AF_06/2014	Custos Horários Produtivo e Improdutivo dos Equipamentos	CHP	0,0054000	312,44	1,68
Composição Auxiliar	5903	SINAPI	CAMINHÃO PIPA 10.000 L TRUCADO, PESO BRUTO TOTAL 23.000 KG, CARGA ÚTIL MÁXIMA 15.935 KG, DISTÂNCIA ENTRE EIXOS 4,8 M, POTÊNCIA 230 CV, INCLUSIVE TANQUE DE AÇO PARA TRANSPORTE DE ÁGUA - CHI DIURNO. AF_06/2014	Custos Horários Produtivo e Improdutivo dos Equipamentos	CHI	0,0006000	71,45	0,04
Composição Auxiliar	88316	SINAPI	SERVENTE COM ENCARGOS COMPLEMENTARES	Livro SINAPI: Cálculos e Parâmetros	H	0,7866000	22,19	17,45

Composição Auxiliar	91533	SINAPI	COMPACTADOR DE SOLOS DE PERCUSSÃO (SOQUETE) COM MOTOR A GASOLINA 4 TEMPOS, POTÊNCIA 4 CV - CHP DIURNO. AF_08/2015	Custos Horários Produtivo e Improdutivo dos Equipamentos	CHP	0,1962000	36,22	7,10	
				MO sem LS =>	15,06	LS =>	0,00	MO com LS =>	15,06
				Valor do BDI =>	6,86			Valor com BDI =>	33,13
						Quant. =>	6,1000000	Preço Total =>	202,09

10.7	Código	Banco	Descrição	Tipo	Und	Quant.	Valor Unit	Total		
Composição	101199	SINAPI	CERCA COM MOURÕES DE CONCRETO, SEÇÃO "T" PONTA INCLINADA, 10X10CM, ESPAÇAMENTO DE 2,5M, CRAVADOS 0,5M, COM 11 FIOS DE ARAME MISTO - FORNECIMENTO E INSTALAÇÃO. AF_12/2025	Cercas, Protetores e Alambrados	M	1,0000000	91,86	91,86		
Composição Auxiliar	88309	SINAPI	PEDREIRO COM ENCARGOS COMPLEMENTARES	Livro SINAPI: Cálculos e Parâmetros	H	0,8645084	27,72	23,96		
Composição Auxiliar	88316	SINAPI	SERVENTE COM ENCARGOS COMPLEMENTARES	Livro SINAPI: Cálculos e Parâmetros	H	0,4322542	22,19	9,59		
Composição Auxiliar	94962	SINAPI	CONCRETO MAGRO PARA LASTRO, TRAÇO 1:4,5:4,5 (EM MASSA SECA DE CIMENTO/ AREIA MÉDIA/ BRITA 1) - PREPARO MECÂNICO COM BETONEIRA 400 L. AF_05/2021	Produção de Concreto	m³	0,0089901	489,63	4,40		
Insumo	00000339	SINAPI	ARAME FARPADO GALVANIZADO, 14 BWG (2,11 MM), CLASSE 250	Material	M	5,0000000	1,29	6,45		
Insumo	00000346	SINAPI	ARAME DE AÇO OVALADO 15 X 17 (45,7 KG, 700 KGF), ROLO 1000 M	Material	KG	0,2700000	25,05	6,76		
Insumo	00004114	SINAPI	MOURAO CONCRETO CURVO, SECAO "T", H = 2,80 M + CURVA COM 0,45 M, COM FUIROS PARA FIOS	Material	UN	0,4000000	97,59	39,03		
Insumo	00043130	SINAPI	ARAME GALVANIZADO 12 BWG, D = 2,76 MM (0,048 KG/M) OU 14 BWG, D = 2,11 MM (0,026 KG/M)	Material	KG	0,0790419	21,15	1,67		
					MO sem LS =>	23,14	LS =>	0,00	MO com LS =>	23,14
					Valor do BDI =>	24,01			Valor com BDI =>	115,87
							Quant. =>	20,0000000	Preço Total =>	2.317,40

10.8	Código	Banco	Descrição	Tipo	Und	Quant.	Valor Unit	Total
Composição	95952	SINAPI	(COMPOSIÇÃO REPRESENTATIVA) EXECUÇÃO DE ESTRUTURAS DE CONCRETO ARMADO CONVENCIONAL, PARA EDIFICAÇÃO HABITACIONAL MULTIFAMILIAR (PRÉDIO), FCK = 25 MPA. AF_01/2017	FUES - FUNDAÇÕES E ESTRUTURAS	m³	1,0000000	2.398,20	2.398,20
Composição Auxiliar	101982	SINAPI	MONTAGEM E DESMONTAGEM DE FÔRMA PARA ESCADAS, COM 2 LANCES EM "U" E LAJE PLANA, EM CHAPA DE MADEIRA COMPENSADA PLASTIFICADA, 8 UTILIZAÇÕES. AF_11/2020	Escadas	m²	0,2100000	223,85	47,00
Composição Auxiliar	103673	SINAPI	LANÇAMENTO COM USO DE BOMBA, ADENSAMENTO E ACABAMENTO DE CONCRETO EM ESTRUTURAS. AF_02/2022	Concretagem para Estruturas de Concreto Armado	m³	1,0000000	42,35	42,35
Composição Auxiliar	92415	SINAPI	MONTAGEM E DESMONTAGEM DE FÔRMA DE PILARES RETANGULARES E ESTRUTURAS SIMILARES, PÉ-DIREITO SIMPLES, EM CHAPA DE MADEIRA COMPENSADA RESINADA, 2 UTILIZAÇÕES. AF_09/2020	Fôrmas para Estruturas de Concreto Armado	m²	0,8400000	145,60	122,30
Composição Auxiliar	92427	SINAPI	MONTAGEM E DESMONTAGEM DE FÔRMA DE PILARES RETANGULARES E ESTRUTURAS SIMILARES, PÉ-DIREITO SIMPLES, EM CHAPA DE MADEIRA COMPENSADA RESINADA, 8 UTILIZAÇÕES. AF_09/2020	Fôrmas para Estruturas de Concreto Armado	m²	2,7400000	63,68	174,48
Composição Auxiliar	92451	SINAPI	MONTAGEM E DESMONTAGEM DE FÔRMA DE VIGA, ESCORAMENTO COM GARFO DE MADEIRA, PÉ-DIREITO SIMPLES, EM CHAPA DE MADEIRA RESINADA, 2 UTILIZAÇÕES. AF_09/2020	Fôrmas para Estruturas de Concreto Armado	m²	0,5700000	206,73	117,83
Composição Auxiliar	92463	SINAPI	MONTAGEM E DESMONTAGEM DE FÔRMA DE VIGA, ESCORAMENTO COM GARFO DE MADEIRA, PÉ-DIREITO SIMPLES, EM CHAPA DE MADEIRA RESINADA, 8 UTILIZAÇÕES. AF_09/2020	Fôrmas para Estruturas de Concreto Armado	m²	1,8700000	131,32	245,56
Composição Auxiliar	92510	SINAPI	MONTAGEM E DESMONTAGEM DE FÔRMA DE LAJE MACIÇA, PÉ-DIREITO SIMPLES, EM CHAPA DE MADEIRA COMPENSADA RESINADA, 2 UTILIZAÇÕES. AF_09/2020	Fôrmas para Estruturas de Concreto Armado	m²	0,4700000	66,11	31,07
Composição Auxiliar	92522	SINAPI	MONTAGEM E DESMONTAGEM DE FÔRMA DE LAJE MACIÇA, PÉ-DIREITO SIMPLES, EM CHAPA DE MADEIRA COMPENSADA RESINADA, 8 UTILIZAÇÕES. AF_09/2020	Fôrmas para Estruturas de Concreto Armado	m²	1,6100000	40,17	64,67
Composição Auxiliar	92759	SINAPI	ARMAÇÃO DE PILAR OU VIGA DE ESTRUTURA CONVENCIONAL DE CONCRETO ARMADO UTILIZANDO AÇO CA-60 DE 5,0 MM - MONTAGEM. AF_06/2022	Armação para Estruturas de Concreto Armado	KG	7,1300000	13,53	96,46
Composição Auxiliar	92760	SINAPI	ARMAÇÃO DE PILAR OU VIGA DE ESTRUTURA CONVENCIONAL DE CONCRETO ARMADO UTILIZANDO AÇO CA-50 DE 6,3 MM - MONTAGEM. AF_06/2022	Armação para Estruturas de Concreto Armado	KG	5,8300000	12,64	73,69
Composição Auxiliar	92761	SINAPI	ARMAÇÃO DE PILAR OU VIGA DE ESTRUTURA CONVENCIONAL DE CONCRETO ARMADO UTILIZANDO AÇO CA-50 DE 8,0 MM - MONTAGEM. AF_06/2022	Armação para Estruturas de Concreto Armado	KG	0,0900000	11,77	1,05
Composição Auxiliar	92762	SINAPI	ARMAÇÃO DE PILAR OU VIGA DE ESTRUTURA CONVENCIONAL DE CONCRETO ARMADO UTILIZANDO AÇO CA-50 DE 10,0 MM - MONTAGEM. AF_06/2022	Armação para Estruturas de Concreto Armado	KG	16,4900000	10,46	172,48
Composição Auxiliar	92763	SINAPI	ARMAÇÃO DE PILAR OU VIGA DE ESTRUTURA CONVENCIONAL DE CONCRETO ARMADO UTILIZANDO AÇO CA-50 DE 12,5 MM - MONTAGEM. AF_06/2022	Armação para Estruturas de Concreto Armado	KG	10,5300000	8,76	92,24
Composição Auxiliar	92764	SINAPI	ARMAÇÃO DE PILAR OU VIGA DE ESTRUTURA CONVENCIONAL DE CONCRETO ARMADO UTILIZANDO AÇO CA-50 DE 16,0 MM - MONTAGEM. AF_06/2022	Armação para Estruturas de Concreto Armado	KG	3,8500000	8,45	32,53
Composição Auxiliar	92765	SINAPI	ARMAÇÃO DE PILAR OU VIGA DE ESTRUTURA CONVENCIONAL DE CONCRETO ARMADO UTILIZANDO AÇO CA-50 DE 20,0 MM - MONTAGEM. AF_06/2022	Armação para Estruturas de Concreto Armado	KG	0,4300000	9,60	4,12
Composição Auxiliar	92766	SINAPI	ARMAÇÃO DE PILAR OU VIGA DE ESTRUTURA CONVENCIONAL DE CONCRETO ARMADO UTILIZANDO AÇO CA-50 DE 25,0 MM - MONTAGEM. AF_06/2022	Armação para Estruturas de Concreto Armado	KG	0,8200000	9,50	7,79
Composição Auxiliar	92768	SINAPI	ARMAÇÃO DE LAJE DE ESTRUTURA CONVENCIONAL DE CONCRETO ARMADO UTILIZANDO AÇO CA-60 DE 5,0 MM - MONTAGEM. AF_06/2022	Armação para Estruturas de Concreto Armado	KG	0,8300000	13,00	10,79
Composição Auxiliar	92769	SINAPI	ARMAÇÃO DE LAJE DE ESTRUTURA CONVENCIONAL DE CONCRETO ARMADO UTILIZANDO AÇO CA-50 DE 6,3 MM - MONTAGEM. AF_06/2022	Armação para Estruturas de Concreto Armado	KG	8,4700000	12,12	102,65
Composição Auxiliar	92770	SINAPI	ARMAÇÃO DE LAJE DE ESTRUTURA CONVENCIONAL DE CONCRETO ARMADO UTILIZANDO AÇO CA-50 DE 8,0 MM - MONTAGEM. AF_06/2022	Armação para Estruturas de Concreto Armado	KG	10,7800000	11,27	121,49
Composição Auxiliar	95944	SINAPI	ARMAÇÃO DE ESCADA, DE UMA ESTRUTURA CONVENCIONAL DE CONCRETO ARMADO UTILIZANDO AÇO CA-50 DE 6,3 MM - MONTAGEM. AF_11/2020	Escadas	KG	0,5100000	19,39	9,88
Composição Auxiliar	95945	SINAPI	ARMAÇÃO DE ESCADA, DE UMA ESTRUTURA CONVENCIONAL DE CONCRETO ARMADO UTILIZANDO AÇO CA-50 DE 8,0 MM - MONTAGEM. AF_11/2020	Escadas	KG	0,6200000	15,44	9,57

Composição Auxiliar	96533	SINAPI	FABRICAÇÃO, MONTAGEM E DESMONTAGEM DE FÔRMA PARA VIGA BALDRAME, EM MADEIRA SERRADA, E=25 MM, 2 UTILIZAÇÕES. AF_06/2017	Fundações Rasas (Blocos, Sapatas, Vigas Baldrame)	m²	0,3300000	106,78	35,23		
Composição Auxiliar	96543	SINAPI	ARMAÇÃO DE BLOCO, VIGA BALDRAME E SAPATA UTILIZANDO AÇO CA-60 DE 5 MM - MONTAGEM. AF_06/2017	Fundações Rasas (Blocos, Sapatas, Vigas Baldrame)	KG	0,2300000	19,33	4,44		
Composição Auxiliar	96544	SINAPI	ARMAÇÃO DE BLOCO, VIGA BALDRAME OU SAPATA UTILIZANDO AÇO CA-50 DE 6,3 MM - MONTAGEM. AF_06/2017	Fundações Rasas (Blocos, Sapatas, Vigas Baldrame)	KG	0,1600000	17,25	2,76		
Composição Auxiliar	96546	SINAPI	ARMAÇÃO DE BLOCO, VIGA BALDRAME OU SAPATA UTILIZANDO AÇO CA-50 DE 10 MM - MONTAGEM. AF_06/2017	Fundações Rasas (Blocos, Sapatas, Vigas Baldrame)	KG	1,0000000	13,43	13,43		
Insumo	00001527	SINAPI	CONCRETO USINADO BOMBEAVEL, CLASSE DE RESISTENCIA C25, BRITA 0 E 1, SLUMP = 100 +/- 20 MM, COM BOMBEAMENTO (DISPONIBILIZACAO DE BOMBA), SEM O LANÇAMENTO (NBR 8953)	Material	m³	1,1030000	691,16	762,34		
					MO sem LS =>	364,31	LS =>	0,00	MO com LS =>	364,31
					Valor do BDI =>	626,88			Valor com BDI =>	3.025,08
					Quant. =>	0,89000000	Preço Total =>			2.692,32

10.9	Código	Banco	Descrição	Tipo	Und	Quant.	Valor Unit	Total		
Composição	100701	SINAPI	PORTA DE FERRO, DE ABRIR, TIPO GRADE COM CHAPA, COM GUARNIÇÕES. AF_12/2019	Esquadrias - Portas	m²	1,0000000	766,71	766,71		
Composição Auxiliar	88309	SINAPI	PEDREIRO COM ENCARGOS COMPLEMENTARES	Livro SINAPI: Cálculos e Parâmetros	H	1,2695372	27,72	35,19		
Composição Auxiliar	88316	SINAPI	SERVENTE COM ENCARGOS COMPLEMENTARES	Livro SINAPI: Cálculos e Parâmetros	H	0,3587822	22,19	7,96		
Composição Auxiliar	88627	SINAPI	ARGAMASSA TRAÇO 1:0,5:4,5 (EM VOLUME DE CIMENTO, CAL E AREIA MÉDIA ÚMIDA) PARA ASSENTAMENTO DE ALVENARIA, PREPARO MANUAL. AF_08/2019	Argamassas	m³	0,0120000	806,55	9,67		
Insumo	00004930	SINAPI	PORTA DE ABRIR / GIRO, EM GRADIL FERRO, COM BARRA CHATA 3 CM X 1/4", COM REQUADRO E GUARNICAO - COMPLETO - ACABAMENTO NATURAL	Material	m²	1,0000000	713,89	713,89		
					MO sem LS =>	30,89	LS =>	0,00	MO com LS =>	30,89
					Valor do BDI =>	200,41			Valor com BDI =>	967,12
						Quant. =>	1.5000000		Preço Total =>	1.450,68

10.10	Código	Banco	Descrição	Tipo	Und	Quant.	Valor Unit	Total		
Composição	100725	SINAPI	PINTURA COM TINTA ALQUÍDICA DE FUNDO E ACABAMENTO (ESMALTE SINTÉTICO GRAFITE) PULVERIZADA SOBRE SUPERFÍCIES METÁLICAS (EXCETO PERFIL) EXECUTADO EM OBRA (POR DEMÃO). AF_01/2020_PE	Pintura em Superfícies Metálicas	m²	1,0000000	25,59	25,59		
Composição Auxiliar	88310	SINAPI	PINTOR COM ENCARGOS COMPLEMENTARES	Livro SINAPI: Cálculos e Parâmetros	H	0,5266000	30,54	16,08		
Insumo	00005318	SINAPI	DILUENTE AGUARRAS	Material	L	0,0624000	23,66	1,47		
Insumo	00007293	SINAPI	TINTA ESMALTE SINTETICO PREMIUM DE DUPLA AÇAO GRAFITE FOSCO PARA SUPERFICIES METALICAS FERROSAS	Material	L	0,2078000	38,72	8,04		
					MO sem LS =>	10,68	LS =>	0,00	MO com LS =>	10,68
					Valor do BDI =>	6,68			Valor com BDI =>	32,27
					Quant. =>	3,0000000	Preço Total =>			96,81

11			SERVIÇOS COMPLEMENTARES					1.288,34	
11.2	Código	Banco	Descrição	Tipo	Und	Quant.	Valor Unit	Total	
Composição	C0581	SEINFRA	CADASTRO DE LIGAÇÃO	CADASTRO	UN	1,0000000	2,68	2,68	
Insumo	I0037	SEINFRA	AJUDANTE	Mão de Obra	H	0,0080000	16,77	0,13	
Insumo	I0786	SEINFRA	VEÍCULO UTILITÁRIO KOMBI (CHP)	Equipamento	H	0,0240000	76,69	1,84	
Insumo	I0857	SEINFRA	COPIA HELIOGRAFICA	Material	m²	0,0030000	16,54	0,04	
Insumo	I2299	SEINFRA	DESENHISTA (EM CAD /CAGECE)	Mão de Obra	H	0,0200000	27,63	0,55	
Insumo	I2385	SEINFRA	PAPEL VEGETAL GRAMATURA 90/95g	Material	m²	0,0010000	7,50	0,00	
Insumo	I2445	SEINFRA	TOPOGRAFO	Mão de Obra	H	0,0040000	30,34	0,12	
				MO sem LS =>	0,80	LS =>	0,00	MO com LS =>	0,80
				Valor do BDI =>	0,70			Valor com BDI =>	3,38
					Quant. =>	30,00000000	Preço Total =>		101,40

11.3	Código	Banco	Descrição	Tipo	Und	Quant.	Valor Unit	Total		
Composição	2450	ORSE	Limpeza geral	Limpeza	m²	1,0000000	2,62	2,62		
Composição Auxiliar	10549	ORSE	Encargos Complementares - Servente	Provisórios	h	0,1000000	3,86	0,38		
Insumo	1997	ORSE	Sabão em pó kg	Material	kg	0,0050000	10,64	0,05		
Insumo	2414	ORSE	Vassoura piaçava un	Material	un	0,0500000	14,87	0,74		
Insumo	00006111/SINA	ORSE	Servente de obras (horista)	Mão de Obra	h	0,1000000	14,58	1,45		
					MO sem LS =>	1,45	LS =>	0,00	MO com LS =>	1,45
					Valor do BDI =>	0,68			Valor com BDI =>	3,30
						Quant. =>	359,6800000		Preço Total =>	1.186,94

Total sem BDI 131.490,87
Total do BDI 34.351,35
Total Geral 165.842,22

PROponente: PREFEITURA MUNICIPAL DE PEDRO DO ROSÁRIO/MA.
Objeto: SERVIÇOS DE EXECUÇÃO DE OBRA DE POÇOS ARTESIANOS NA SEDE E NA ZONA RURAL DO MUNICÍPIO DE PEDRO DO ROSÁRIO/MA.
BANCOS: SINAP- DEZ/2025, ORSE-NOVO/2025, SEINFRA - 027, COM DESONERAÇÃO.

BDI: 26,14%

ENCARGOS SOCIAIS
HORISTA: 90,08%
MENSALISTA: 52,02%

Curva ABC de Serviços POÇOS (1°, 2° e 5°)									
Código	Banco	Descrição	Tipo	Und	Quant.	Valor Unit	Total	Peso (%)	Peso Acumulado (%)
COMP25	Próprio	FORNECIMENTO E ASSENTAMENTO DE TUBOS E CONEXÕES PVC PBA CLASSE 12, DN-50	ASTU - ASSENTAMENTO DE TUBOS E PECAS	m	1.000,0	26,36	26.360,00	15,89	15,89
00000749	SINAPI	BOMBA SUBMERSA PARA POCOS TUBULARES PROFUNDOS DIAMETRO DE 6 POLEGADAS, ELETRICA, TRIFASICA, POTENCIA 3,45 HP, 5 ESTAGIOS, BOCAL DE DESCARGA DIAMETRO DE 2 POLEGADAS, HM/Q = 68,5 M / 6,12 M3/H A 39,5 M / 14,04 M3/H	Equipamento	UN	1,0	18.320,28	18.320,28	11,05	26,94
COMP24	Próprio	TORRE EM CONC.ARMADO P/ CX.D'AGUA H=8,0M	FUES - FUNDAÇÕES E ESTRUTURAS	m³	0,4	37.174,02	14.869,60	8,97	35,91
9222	ORSE	Quadro de comando para 3 bombas de incendio de 5 cv, trifásica, 220 volts com chave seletora, acionamento manual / automático un	Material	un	1,0	13.422,62	13.422,62	8,09	44,00
99063	SINAPI	LOCAÇÃO DE REDE DE ÁGUA OU ESGOTO. AF_10/2018	Locação de Obras	M	1.000,0	11,47	11.470,00	6,92	50,92
1432	ORSE	Caixa d'água em fibra de vidro - instalada, sem estrutura de suporte cap. 10.000 litros Rev. 01 - 10/2022	Reservatórios	un	1,0	7.232,45	7.232,45	4,36	55,28
6228	ORSE	Perfuração em Sedimento - Perfuração de Alargamento em 12.1/4"	Conversão InfoWORca	m	20,0	343,80	6.876,00	4,15	59,42
95952	SINAPI	(COMPOSIÇÃO REPRESENTATIVA) EXECUÇÃO DE ESTRUTURAS DE CONCRETO ARMADO CONVENCIONAL, PARA EDIFICAÇÃO HABITACIONAL MULTIFAMILIAR (PRÉDIO), FCK = 25 MPa. AF_01/2017	FUES - FUNDAÇÕES E ESTRUTURAS	m³	2,24	3.025,08	6.776,17	4,09	63,51
102487	SINAPI	CONCRETO CICLÓPICO FCK = 15MPa. 30% PEDRA DE MÃO EM VOLUME REAL, INCLUSIVE LANÇAMENTO. AF_05/2021	Produção de Concreto	m³	5,64	852,40	4.807,53	2,90	66,41
2642	ORSE	Escada marinho em barra chata de ferro 2" x 5/16"	Serviços de Proteção e Segurança	m	8,0	478,84	3.830,72	2,31	68,72
COMP16	Próprio	ESCAVAÇÃO DOS TANQUES DE CANALETAS DE LAMA	ASTU - ASSENTAMENTO DE TUBOS E PECAS	M³	3,8	810,60	3.080,28	1,86	70,58
93358	SINAPI	ESCAVAÇÃO MANUAL DE VALA COM PROFUNDIDADE MENOR OU IGUAL A 1,30 M. AF_02/2021	Escavação de Valas	m³	27,29	110,71	3.021,27	1,82	72,40
99059	SINAPI	LOCAÇÃO CONVENCIONAL DE OBRA, UTILIZANDO GABARITO DE TÁBUAS CORRIDAS PONTALETADAS A CADA 2,00M - 2 UTILIZAÇÕES. AF_10/2018	Locação de Obras	M	36,29	82,50	2.993,92	1,81	74,20
COMP23	Próprio	FORNECIMENTO E MONTAGEM DE CAVALETE DE RECALQUE EM AÇO GALVANIZADO DIN 2440, 2 1/2", INCLUSIVE VÁLVULA, REGISTROS E MANÔMETROS	INHI - INSTALAÇÕES HIDROS SANITÁRIAS	UND	1,0	2.804,88	2.804,88	1,69	75,89
101199	SINAPI	CERCA COM MOURÕES DE CONCRETO, SEÇÃO "T" PONTA INCLINADA, 10X10CM, ESPAÇAMENTO DE 2,5M, CRAVADOS 0,5M, COM 11 FIOS DE ARAME MISTO - FORNECIMENTO E INSTALAÇÃO. AF_12/2025	Cercas, Protetores e Alambrados	M	20,0	115,87	2.317,40	1,40	77,29
94994	SINAPI	EXECUÇÃO DE PASSEIO (CALÇADA) OU PISO DE CONCRETO COM CONCRETO MOLDADO IN LOCO, FEITO EM OBRA, ACABAMENTO CONVENCIONAL, ESPESSURA 8 CM, ARMADO. AF_08/2022	Passeios de Concreto	m²	17,94	127,30	2.283,76	1,38	78,67
6256	ORSE	Revestimento Tubo Liso PVC Geomecânico Reforçado DN 150mm	Conversão InfoWORca	m	12,0	186,37	2.236,44	1,35	80,02
COMP22	Próprio	FORNECIMENTO E MONTAGEM DE EDUTOR EM TUBOS DE AÇO GALVANIZADO DIN 2440, DN 75, INCLUSIVE LUVAS	ASTU - ASSENTAMENTO DE TUBOS E PECAS	m	20,0	93,93	1.878,60	1,13	81,15
87496	SINAPI	ALVENARIA DE VEDAÇÃO DE BLOCOS CERÂMICOS FURADOS NA HORIZONTAL DE 9X19X19CM (ESPESSURA 9CM) DE PAREDES COM ÁREA LÍQUIDA MENOR QUE 6M² SEM VÃOS E ARGAMASSA DE ASSENTAMENTO COM PREPARO MANUAL. AF_06/2014	PARE - PAREDES/PAINEIS	m²	13,5	125,69	1.696,81	1,02	82,17
95673	SINAPI	HIDRÔMETRO DN 1/2", 1,5 M3/H - FORNECIMENTO E INSTALAÇÃO. AF_03/2024	Sistemas de Medição	UN	10,0	165,82	1.658,20	1,00	83,17
92979	SINAPI	CABO DE COBRE FLEXÍVEL ISOLADO, 10 MM², ANTI-CHAMA 450/750 V, PARA DISTRIBUIÇÃO - FORNECIMENTO E INSTALAÇÃO. AF_10/2020	Instalações Elétricas - Quadros, Cabos, Disjuntores, Contatores e Barramentos Blindados	M	100,0	16,46	1.646,00	0,99	84,17
6309	ORSE	Ensaio de Vazão com Compressor 250psi / 750cfm	Conversão InfoWORca	h	3,0	518,63	1.555,89	0,94	85,10
100701	SINAPI	PORTA DE FERRO, DE ABRIR, TIPO GRADE COM CHAPA, COM GUARNIÇÕES. AF_10/2025	Esquadrias - Portas	m²	1,6	967,12	1.547,39	0,93	86,04
100701	SINAPI	PORTA DE FERRO, DE ABRIR, TIPO GRADE COM CHAPA, COM GUARNIÇÕES. AF_12/2019	Esquadrias - Portas	m²	1,5	967,12	1.450,68	0,87	86,91
51	ORSE	Placa de obra em chapa aço galvanizado, instalada - Rev 02_01/2022	Mobilização / Instalações Provisórias / Desmobilização	m²	3,0	478,12	1.434,36	0,86	87,78
6296	ORSE	Pré-Filtro Comum - Cascalho de Quartzo Arredondado	Conversão InfoWORca	m³	0,67	2.042,68	1.368,59	0,83	88,60
87529	SINAPI	MASSA ÚNICA, EM ARGAMASSA TRAÇO 1:2:8, PREPARO MECÂNICO, APLICADA MANUALMENTE EM PAREDES INTERNAS DE AMBIENTES COM ÁREA ENTRE 5M² E 10M², E = 17,5MM, COM TALISCAS. AF_03/2024	Massa Única Interna	m²	27,0	50,26	1.357,02	0,82	89,42
101515	SINAPI	ENTRADA DE ENERGIA ELÉTRICA, SUBTERRÂNEA, MONOFÁSICA, COM CAIXA DE SOBREPOR, CABO DE 25 MM2 E DISJUNTOR DIN 50A (NÃO INCLUSA MURETA DE ALVENARIA). AF_12/2025	Instalações Elétricas - Rede de Distribuição	UN	1,0	1.287,32	1.287,32	0,78	90,20
6269	ORSE	Revestimento Filtro PVC - Geomecânico Stand DN 154mm	Conversão InfoWORca	m	5,0	250,62	1.253,10	0,76	90,95
2450	ORSE	Limpeza geral	Limpeza	m²	359,68	3,30	1.186,94	0,72	91,67
C2971	SEINFRA	TAMPA CHAPA 1/4"ANTI DERRAPANTE 80x150CM,C/ CANTONEIRA ARTICULADA	DISPOSITIVOS DE PROTEÇÃO E ACESSO	UN	1,0	1.112,73	1.112,73	0,67	92,34
6279	ORSE	Centralizador DN 6"	Conversão InfoWORca	un	3,0	336,81	1.010,43	0,61	92,95
COMP20	Próprio	INSTALAÇÃO REVESTIMENTO EM PVC	INPR - INSTALAÇÕES DE PRODUÇÃO	m	50,0	20,19	1.009,50	0,61	93,56
8722	ORSE	Hipoclorador / Bomba dosadora analógica de soluções, vazão de 0,5 à 15 l/h e pressão de 0 à 15 bar	Fornecimento de Bombas e Válvulas de Pé	un	1,0	923,09	923,09	0,56	94,11
93382	SINAPI	REATERRO MANUAL DE VALAS, COM COMPACTADOR DE SOLOS DE PERCUSSÃO. AF_08/2023	Aterro e Reaterro de Valas	m³	22,64	33,13	750,06	0,45	94,57
C3417	SEINFRA	INSTALAÇÃO ELETROMECAÂNICA DE CONJUNTO MOTO-BOMBA ATÉ 4 CV	INSTALAÇÕES DE PRODUÇÃO	UN	1,0	714,45	714,45	0,43	95,00

6312	ORSE	Análise Físico-química da Água	Conversão InfoWOrca	un	1,0	712,95	712,95	0,43	95,43
91924	SINAPI	CABO DE COBRE FLEXÍVEL ISOLADO, 1,5 MM², ANTI-CHAMA 450/750 V, PARA CIRCUITOS TERMINAIS - FORNECIMENTO E INSTALAÇÃO. AF_03/2023	Instalações Elétricas - Eletrodutos Embutidos, Cabos, Caixas, Tomadas e Interruptores	M	156,0	4,17	650,52	0,39	95,82
93182	SINAPI	VERGA PRÉ-MOLDADA PARA JANELAS COM ATÉ 1,5 M DE VÃO. AF_03/2016	FUES - FUNDAÇÕES E ESTRUTURAS	M	10,0	65,05	650,50	0,39	96,21
6465	ORSE	Teste hidrostático em rede de água / adutora	Conversão InfoWOrca	m	1.000,0	0,64	640,00	0,39	96,60
93145	SINAPI	PONTO DE ILUMINAÇÃO E TOMADA, RESIDENCIAL, INCLUINDO INTERRUPTOR SIMPLES E TOMADA 10A/250V, CAIXA ELÉTRICA, ELETRODUTO, CABO, RASGO, QUEBRA E CHUMBAMENTO (EXCLUINDO LUMINÁRIA E LÂMPADA). AF_01/2016	INEL - INSTALAÇÃO ELÉTRICA/ELETTRIFICAÇÃO E ILUMINAÇÃO EXTERNA	UN	2,0	318,56	637,12	0,38	96,98
C2161	SEINFRA	REGISTRO DE GAVETA BRUTO D= 50mm (2")	REGISTROS E VÁLVULAS	UN	4,0	150,49	601,96	0,36	97,34
101616	SINAPI	PREPARO DE FUNDO DE VALA COM LARGURA MENOR QUE 1,5 M (ACERTO DO SOLO NATURAL). AF_08/2020	Escoramento e Preparo de Fundo de Valas	m²	56,38	8,12	457,80	0,28	97,62
6097	ORSE	Desinfecção em rede de água / adutora	Conversão InfoWOrca	m³	2,3	193,96	446,10	0,27	97,89
6294	ORSE	Tampa de Fundo - Cap Fêmea Geomecânico Stand DN 154mm	Conversão InfoWOrca	un	1,0	429,49	429,49	0,26	98,15
6287	ORSE	Tampa de Poço Cap Macho Stand em 154mm	Conversão InfoWOrca	un	1,0	429,49	429,49	0,26	98,41
COMP21	Próprio	PROTEÇÃO SANITÁRIA	INHI - INSTALAÇÕES HIDROS SANITÁRIAS	m³	0,56	715,49	400,67	0,24	98,65
3	ORSE	Limpeza manual de terreno com vegetação rasteira, incluindo roçagem e queima	Serviços Iniciais de Obras Cíveis	m²	50,0	5,80	290,00	0,17	98,82
99059	SINAPI	LOCAÇÃO CONVENCIONAL DE OBRA, UTILIZANDO GABARITO DE TÁBUAS CORRIDAS PONTALETADAS A CADA 2,00M - 2 UTILIZAÇÕES. AF_03/2024	Locação de Obras	M	3,19	82,50	263,17	0,16	98,98
93589	SINAPI	TRANSPORTE COM CAMINHÃO BASCULANTE DE 10 M³, EM VIA URBANA EM REVESTIMENTO PRIMÁRIO (UNIDADE: M3XKM). AF_07/2020	Transporte, Carga e Descarga de Materiais	M3XKM	72,52	3,33	241,49	0,15	99,13
100725	SINAPI	PINTURA COM TINTA ALQUÍDICA DE FUNDO E ACABAMENTO (ESMALTE SINTÉTICO GRAFITE) PULVERIZADA SOBRE SUPERFÍCIES METÁLICAS (EXCETO PERFIL) EXECUTADO EM OBRA (POR DEMÃO). AF_01/2020_PE	Pintura em Superfícies Metálicas	m²	6,2	32,27	200,07	0,12	99,25
87878	SINAPI	CHAPISCO APLICADO EM ALVENARIAS E ESTRUTURAS DE CONCRETO INTERNAS, COM COLHER DE PEDREIRO. ARGAMASSA TRAÇO 1:3 COM PREPARO MANUAL. AF_10/2022	Chapisco	m²	27,0	6,86	185,22	0,11	99,36
97593	SINAPI	LUMINÁRIA TIPO SPOT, DE SOBREPOR, COM 1 LÂMPADA FLUORESCENTE DE 15 W, SEM REATOR - FORNECIMENTO E INSTALAÇÃO. AF_02/2020	INEL - INSTALAÇÃO ELÉTRICA/ELETTRIFICAÇÃO E ILUMINAÇÃO EXTERNA	UN	1,0	171,91	171,91	0,10	99,46
87624	SINAPI	CONTRAPISO EM ARGAMASSA PRONTA, PREPARO MANUAL, APLICADO EM ÁREAS SECAS SOBRE LAJE, ADERIDO, ACABAMENTO NÃO REFORÇADO, ESPESSURA 2CM. AF_07/2021	Contrapiso	m²	1,44	115,72	166,63	0,10	99,56
94498	SINAPI	REGISTRO DE GAVETA BRUTO, LATÃO, ROSCÁVEL, 2" - FORNECIMENTO E INSTALAÇÃO. AF_08/2021	Válvulas e Registros para Sistemas Prediais	UN	1,0	139,15	139,15	0,08	99,65
C0581	SEINFRA	CADASTRO DE LIGAÇÃO	CADASTRO	UN	30,0	3,38	101,40	0,06	99,71
C3656	SEINFRA	ADAPTADOR PVC P/ REGISTRO 50mm (1 1/2")	TUBOS E CONEXÕES DE PVC	UN	8,0	11,94	95,52	0,06	99,77
98679	SINAPI	PISO CIMENTADO, TRAÇO 1:3 (CIMENTO E AREIA), ACABAMENTO LISO, ESPESSURA 2,0 CM, PREPARO MECÂNICO DA ARGAMASSA. AF_09/2020	Pisos	m²	1,44	54,73	78,81	0,05	99,81
89626	SINAPI	TÊ DE REDUÇÃO, PVC, SOLDÁVEL, DN 50MM X 40MM, INSTALADO EM PRUMADA DE ÁGUA - FORNECIMENTO E INSTALAÇÃO. AF_06/2022	Instalações Prediais de Água Fria em PVC	UN	2,0	36,36	72,72	0,04	99,86
89501	SINAPI	JOELHO 90 GRAUS, PVC, SOLDÁVEL, DN 50MM, INSTALADO EM PRUMADA DE ÁGUA - FORNECIMENTO E INSTALAÇÃO. AF_06/2022	Instalações Prediais de Água Fria em PVC	UN	4,0	17,52	70,08	0,04	99,90
102498	SINAPI	PINTURA DE MEIO-FIO COM TINTA BRANCA A BASE DE CAL (CAIAÇÃO). AF_05/2021	Pintura para Pisos e para Sinalização Horizontal e Vertical	M	27,0	2,14	57,78	0,03	99,94
89625	SINAPI	TE, PVC, SOLDÁVEL, DN 50MM, INSTALADO EM PRUMADA DE ÁGUA - FORNECIMENTO E INSTALAÇÃO. AF_06/2022	Instalações Prediais de Água Fria em PVC	UN	2,0	27,67	55,34	0,03	99,97
C0497	SEINFRA	BUCHA REDUÇÃO PVC ROSC. D=1"X3/4" (32X25mm)	TUBOS E CONEXÕES DE PVC	UN	2,0	8,12	16,24	0,01	99,98
100982	SINAPI	CARGA, MANOBRA E DESCARGA DE ENTULHO EM CAMINHÃO BASCULANTE 10 M³ - CARGA COM ESCAVADEIRA HIDRÁULICA (CAÇAMBA DE 0,80 M³ / 111 HP) E DESCARGA LIVRE (UNIDADE: M3). AF_07/2020	Transporte, Carga e Descarga de Materiais	m³	1,27	11,12	14,12	0,01	99,99
89481	SINAPI	JOELHO 90 GRAUS, PVC, SOLDÁVEL, DN 25MM, INSTALADO EM PRUMADA DE ÁGUA - FORNECIMENTO E INSTALAÇÃO. AF_06/2022	Instalações Prediais de Água Fria em PVC	UN	2,0	6,62	13,24	0,01	100,00
94648	SINAPI	TUBO, PVC, SOLDÁVEL, DE 25MM, INSTALADO EM RESERVAÇÃO PREDIAL DE ÁGUA - FORNECIMENTO E INSTALAÇÃO. AF_04/2024	Instalações Hidráulicas - Reservação e Bombas de Recalque	M	1,0	8,28	8,28	0,00	100,00

Total sem BDI	131.490,87
Total do BDI	34.351,35
Total Geral	165.842,22



PREFEITURA MUNICIPAL DE PEDRO DO ROSÁRIO - MA
Avenida Pedro Cunha Mendes, 2361 – Centro
CNPJ: 01.614.946/0001-00

PROPONENTE: PREFEITURA MUNICIPAL DE PEDRO DO ROSÁRIO/MA.

OBJETO: SERVIÇOS DE EXECUÇÃO DE OBRA DE POÇOS ARTESIANOS NA SEDE E NA ZONA RURAL DO MUNICÍPIO DE PEDRO DO ROSÁRIO/MA.

BANCOS: SINAP- DEZ/2025, ORSE-NOVO/2025, SEINFRA - 027, COM DESONERAÇÃO.

ENCARGOS SOCIAIS
BDI: 26,14% HORISTA: 90,08%
MENSALISTA: 52,02%

Cronograma Físico e Financeiro POÇOS (1º, 2º e 5º)				
Item	Descrição	Total Por Etapa	30 DIAS	60 DIAS
1	SERVIÇOS PRELIMINARES	100,00% 1.434,36	100,00% 1.434,36	
2	POÇO TUBULAR PROFUNDIDADE 120M	100,00% 20.808,93	50,00% 10.404,47	50,00% 10.404,47
4	ESTAÇÃO DE TRATAMENTO - CLORADOR-1 UND	100,00% 6.705,95	100,00% 6.705,95	
5	INSTALAÇÕES ELETRO-MECÂNICAS	100,00% 40.724,67	50,00% 20.362,34	50,00% 20.362,34
6	ABRIGO PARA QUADRO ELÉTRICO	100,00% 10.655,24	50,00% 5.327,62	50,00% 5.327,62
7	RESERVATÓRIO DE FIBRA DE VIDRO (CAP 10M3), TORRE EM CONCRETO ARMADO ALTURA DE 8,00M	100,00% 28.317,44	50,00% 14.158,72	50,00% 14.158,72
8	REDE DE DISTRIBUIÇÃO	100,00% 42.391,59		100,00% 42.391,59
10	ÁREA DO RESERVATÓRIO	100,00% 13.515,70	50,00% 6.757,85	50,00% 6.757,85
11	SERVIÇOS COMPLEMENTARES	100,00% 1.288,34	50,00% 644,17	50,00% 644,17
Porcentagem			39,67%	60,33%
Custo			65.795,47	100.046,75
Porcentagem Acumulado			39,67%	100,0%
Custo Acumulado			65.795,47	165.842,22



PREFEITURA MUNICIPAL DE PEDRO DO ROSÁRIO - MA
Avenida Pedro Cunha Mendes, 2361 – Centro
CNPJ: 01.614.946/0001-00

PROPONENTE: PREFEITURA MUNICIPAL DE PEDRO DO ROSÁRIO/MA.

OBJETO: SERVIÇOS DE EXECUÇÃO DE OBRA DE POÇOS ARTESIANOS NA SEDE E NA ZONA RURAL DO MUNICÍPIO DE PEDRO DO ROSÁRIO/MA.

BANCOS: SINAP- DEZ/2025, ORSE-NOVO/2025, SEINFRA - 027, COM DESONERAÇÃO.

Planilha Orçamentária Resumida POÇOS N° (3º E 7º)			
Item	Descrição	Total	Peso (%)
1	SERVIÇOS PRELIMINARES	2.868,72	1,03 %
2	POÇO TUBULAR PROFUNDIDADE 200 M	64.020,19	22,92 %
4	ESTAÇÃO DE TRATAMENTO - CLORADOR-1 UND	9.936,23	3,56 %
5	INSTALAÇÕES ELETRO-MECÂNICAS	53.337,22	19,10 %
6	ABRIGO PARA QUADRO ELÉTRICO	10.655,24	3,82 %
7	RESERVATÓRIO DE FIBRA DE VIDRO (CAP 10M3), TORRE EM CONCRETO ARMADO ALTURA	52.430,99	18,77 %
8	REDE DE DISTRIBUIÇÃO	53.048,76	18,99 %
10	ÁREA DO RESERVATÓRIO	26.616,02	9,53 %
11	SERVIÇOS COMPLEMENTARES	1.288,34	0,46 %

Total sem BDI	221.438,46
Total do BDI	57.852,55
Total Geral	279.291,01

VALOR ORÇADO EM DUZENTOS E SETENTA E NOVE, DUZENTOS E NOVENTA E UM MIL REAIS E UM CENTAVO.



PREFEITURA MUNICIPAL DE PEDRO DO ROSÁRIO - MA
Avenida Pedro Cunha Mendes, 2361 – Centro
CNPJ: 01.614.946/0001-00

PROPONENTE: PREFEITURA MUNICIPAL DE PEDRO DO ROSÁRIO/MA.

OBJETO: SERVIÇOS DE EXECUÇÃO DE OBRA DE POÇOS ARTESIANOS NA SEDE E NA ZONA RURAL DO MUNICÍPIO DE PEDRO DO ROSÁRIO/MA.

BANCOS: SINAP- DEZ/2025, ORSE-NOVO/2025, SEINFRA - 027, COM DESONERAÇÃO.

BDI: 26,14%

ENCARGOS SOCIAIS

HORISTA: 90,08%

MENSALISTA: 52,02%

PLANILHA ORÇAMENTÁRIA POÇOS POÇOS Nº (3º E 7º)

Item	Código	Banco	Descrição	Und	Quant.	Valor Unit	Valor Unit com BDI	Total	Peso (%)
1			SERVIÇOS PRELIMINARES					2.868,72	1,03 %
1.1	51	ORSE	Placa de obra em chapa aço galvanizado, instalada - Rev 02_01/2022	m²	6	379,04	478,12	2.868,72	1,03 %
2			POÇO TUBULAR PROFUNDIDADE 200 M					64.020,19	22,92 %
2.1			CANTEIRO DE POÇOS					0,00	0,00 %
2.3	COMP16	Próprio	ESCAVAÇÃO DOS TANQUES DE CANALETAS DE LAMA	M³	7,75	642,62	810,60	6.282,15	2,25 %
2.4			PERFURAÇÃO -200 M					0,00	0,00 %
2.5	6228	ORSE	Perfuração em Sedimento - Perfuração de Alargamento em 12.1/4"	m	25	272,56	343,80	8.595,00	3,08 %
2.7			COMPLEMENTAÇÃO					0,00	0,00 %
2.7	6240	ORSE	Perfuração em Sedimento / Camadas inconsolidadas DN 8.1/2" - de 150 a 300m	m	30	254,61	321,16	9.634,80	3,45 %
2.8	6296	ORSE	Pré-Filtro Comum - Cascalho de Quartzo Arredondado	m³	3	1.619,38	2.042,68	6.128,04	2,19 %
2.9	COMP20	Próprio	INSTALAÇÃO REVESTIMENTO EM PVC	m	100	16,01	20,19	2.019,00	0,72 %
2.10	COMP21	Próprio	PROTEÇÃO SANITÁRIA	m³	0,81	567,22	715,49	579,54	0,21 %
2.11			TUBOS E FILTROS DE REVESTIMENTO					0,00	0,00 %
2.12	6269	ORSE	Revestimento Filtro PVC - Geomecânico Stand DN 154mm	m	20	198,69	250,62	5.012,40	1,79 %
2.13	6256	ORSE	Revestimento Tubo Liso PVC Geomecânico Reforçado DN 150mm	m	72	147,75	186,37	13.418,64	4,80 %
2.14			CAP EM PVC					0,00	0,00 %
2.15	6294	ORSE	Tampa de Fundo - Cap Fêmea Geomecânico Stand DN 154mm	un	1	340,49	429,49	429,49	0,15 %
2.16	6287	ORSE	Tampa de Poço Cap Macho Stand em 154mm	un	1	340,49	429,49	429,49	0,15 %
2.17			LIMPEZA E DESENVOLVIMENTO					0,00	0,00 %
2.20	6309	ORSE	Ensaio de Vazão com Compressor 250psi / 750cfm	h	12	411,16	518,63	6.223,56	2,23 %
2.21	6097	ORSE	Desinfecção em rede de água / adutora	m³	6,12	153,77	193,96	1.187,03	0,43 %
2.22	6279	ORSE	Centralizador DN 6"	un	10	267,02	336,81	3.368,10	1,21 %
2.23			ANÁLISE					0,00	0,00 %
2.24	6312	ORSE	Análise Físico-química da Água	un	1	565,21	712,95	712,95	0,26 %
3.1	99063	SINAPI	LOCAÇÃO DE REDE DE ÁGUA OU ESGOTO. AF_03/2024	M	10	9,10	11,47	114,70	0,04 %
4			ESTAÇÃO DE TRATAMENTO - CLORADOR-1 UND					9.936,23	3,56 %



PREFEITURA MUNICIPAL DE PEDRO DO ROSÁRIO - MA
Avenida Pedro Cunha Mendes, 2361 – Centro
CNPJ: 01.614.946/0001-00

4.1	99059	SINAPI	LOCAÇÃO CONVENCIONAL DE OBRA, UTILIZANDO GABARITO DE TÁBUAS CORRIDAS PONTALETADAS A CADA 2,00M - 2 UTILIZAÇÕES. AF_03/2024	M	3,19	65,41	82,50	263,17	0,09 %
4.2	93358	SINAPI	ESCAVAÇÃO MANUAL DE VALA COM PROFUNDIDADE MENOR OU IGUAL A 1,30 M. AF_02/2021	m³	4,79	87,77	110,71	530,30	0,19 %
4.3	101616	SINAPI	PREPARO DE FUNDO DE VALA COM LARGURA MENOR QUE 1,5 M (ACERTO DO SOLO NATURAL). AF_08/2020	m²	6,38	6,44	8,12	51,80	0,02 %
4.4	93589	SINAPI	TRANSPORTE COM CAMINHÃO BASCULANTE DE 10 M³, EM VIA URBANA EM REVESTIMENTO PRIMÁRIO (UNIDADE: M3XKM). AF_07/2020	M3XKM	59,81	2,64	3,33	199,16	0,07 %
4.5	95952	SINAPI	(COMPOSIÇÃO REPRESENTATIVA) EXECUÇÃO DE ESTRUTURAS DE CONCRETO ARMADO CONVENCIONAL, PARA EDIFICAÇÃO HABITACIONAL MULTIFAMILIAR (PRÉDIO), FCK = 25 MPA. AF_01/2017	m³	1,59	2.398,20	3.025,08	4.809,87	1,72 %
4.6			TUBOS E CONEXÕES					4.081,93	1,46 %
4.6.1	C2161	SEINFRA	REGISTRO DE GAVETA BRUTO D= 50mm (2")	UN	4	119,31	150,49	601,96	0,22 %
4.6.2	C3656	SEINFRA	ADAPTADOR PVC P/ REGISTRO 50mm (1 1/2")	UN	8	9,47	11,94	95,52	0,03 %
4.6.3	89501	SINAPI	JOELHO 90 GRAUS, PVC, SOLDÁVEL, DN 50MM, INSTALADO EM PRUMADA DE ÁGUA - FORNECIMENTO E INSTALAÇÃO. AF_06/2022	UN	4	13,89	17,52	70,08	0,03 %
4.6.4	89481	SINAPI	JOELHO 90 GRAUS, PVC, SOLDÁVEL, DN 25MM, INSTALADO EM PRUMADA DE ÁGUA - FORNECIMENTO E INSTALAÇÃO. AF_06/2022	UN	2	5,25	6,62	13,24	0,00 %
4.6.5	89625	SINAPI	TE, PVC, SOLDÁVEL, DN 50MM, INSTALADO EM PRUMADA DE ÁGUA - FORNECIMENTO E INSTALAÇÃO. AF_06/2022	UN	2	21,94	27,67	55,34	0,02 %
4.6.6	89626	SINAPI	TÊ DE REDUÇÃO, PVC, SOLDÁVEL, DN 50MM X 40MM, INSTALADO EM PRUMADA DE ÁGUA - FORNECIMENTO E INSTALAÇÃO. AF_06/2022	UN	2	28,83	36,36	72,72	0,03 %
4.6.7	94648	SINAPI	TUBO, PVC, SOLDÁVEL, DE 25MM, INSTALADO EM RESERVAÇÃO PREDIAL DE ÁGUA - FORNECIMENTO E INSTALAÇÃO. AF_04/2024	M	1	6,57	8,28	8,28	0,00 %
4.6.8	C0497	SEINFRA	BUCHA REDUÇÃO PVC ROSC. D=1"X3/4" (32X25mm)	UN	2	6,44	8,12	16,24	0,01 %
4.6.9	C2971	SEINFRA	TAMPA CHAPA 1/4"ANTI DERRAPANTE 80x150CM,C/ CANTONEIRA ARTICULADA	UN	2	882,14	1.112,73	2.225,46	0,80 %
4.6.10	8722	ORSE	Hipoclorador / Bomba dosadora analógica de soluções, vazão de 0,5 à 15 l/h e pressão de 0 à 15 bar	un	1	731,80	923,09	923,09	0,33 %



PREFEITURA MUNICIPAL DE PEDRO DO ROSÁRIO - MA
Avenida Pedro Cunha Mendes, 2361 – Centro
CNPJ: 01.614.946/0001-00

5			INSTALAÇÕES ELETRO-MECÂNICAS					53.337,22	19,10 %
5.1	C3417	SEINFRA	INSTALAÇÃO ELETROMECAÂNICA DE CONJUNTO MOTO-BOMBA ATÉ 4 CV	UN	1	566,40	714,45	714,45	0,26 %
5.2	00000749	SINAPI	BOMBA SUBMERSA PARA POCOS TUBULARES PROFUNDOS DIAMETRO DE 6 POLEGADAS, ELETRICA, TRIFASICA, POTENCIA 3,45 HP, 5 ESTAGIOS, BOCAL DE DESCARGA DIAMETRO DE 2 POLEGADAS, HM/Q = 68,5 M / 6,12 M3/H A 39,5 M / 14,04 M3/H	UN	1	14.523,77	18.320,28	18.320,28	6,56 %
5.3	92979	SINAPI	CABO DE COBRE FLEXÍVEL ISOLADO, 10 MM², ANTI-CHAMA 450/750 V, PARA DISTRIBUIÇÃO - FORNECIMENTO E INSTALAÇÃO. AF_10/2020	M	250	13,05	16,46	4.115,00	1,47 %
5.4	9222	ORSE	Quadro de comando para 3 bombas de incendio de 5 cv, trifásica, 220 volts com chave seletora, acionamento manual / automático un	un	1	10.641,05	13.422,62	13.422,62	4,81 %
5.5	91924	SINAPI	CABO DE COBRE FLEXÍVEL ISOLADO, 1,5 MM², ANTI-CHAMA 450/750 V, PARA CIRCUITOS TERMINAIS - FORNECIMENTO E INSTALAÇÃO. AF_03/2023	M	1687,5	3,31	4,17	7.036,87	2,52 %
5.6	101515	SINAPI	ENTRADA DE ENERGIA ELÉTRICA, SUBTERRÂNEA, MONOFÁSICA, COM CAIXA DE SOBREPOR, CABO DE 25 MM2 E DISJUNTOR DIN 50A (NÃO INCLUSA MURETA DE ALVENARIA). AF_12/2025	UN	1	1.020,55	1.287,32	1.287,32	0,46 %
5.8	COMP22	Próprio	FORNECIMENTO E MONTAGEM DE EDUTOR EM TUBOS DE AÇO GALVANIZADO DIN 2440, DN 75, INCLUSIVE LUVAS	m	60	74,47	93,93	5.635,80	2,02 %
5.9	COMP23	Próprio	FORNECIMENTO E MONTAGEM DE CAVALETE DE RECALQUE EM AÇO GALVANIZADO DIN 2440, 2 1/2", INCLUSIVE VÁLVULA, REGISTROS E MANÔMETROS	UND	1	2.223,63	2.804,88	2.804,88	1,00 %
6			ABRIGO PARA QUADRO ELÉTRICO					10.655,24	3,82 %
6.1	99059	SINAPI	LOCACAO CONVENCIONAL DE OBRA, UTILIZANDO GABARITO DE TÁBUAS CORRIDAS PONTALETADAS A CADA 2,00M - 2 UTILIZAÇÕES. AF_10/2018	M	7,29	65,41	82,50	601,42	0,22 %
6.2	93358	SINAPI	ESCAVAÇÃO MANUAL DE VALA COM PROFUNDIDADE MENOR OU IGUAL A 1,30 M. AF_02/2021	m³	1,2	87,77	110,71	132,85	0,05 %
6.3	93382	SINAPI	REATERRO MANUAL DE VALAS, COM COMPACTADOR DE SOLOS DE PERCUSSÃO. AF_08/2023	m³	0,24	26,27	33,13	7,95	0,00 %
6.4	102487	SINAPI	CONCRETO CICLÓPICO FCK = 15MPA, 30% PEDRA DE MÃO EM VOLUME REAL, INCLUSIVE LANÇAMENTO. AF_05/2021	m³	1,44	675,76	852,40	1.227,45	0,44 %



PREFEITURA MUNICIPAL DE PEDRO DO ROSÁRIO - MA
Avenida Pedro Cunha Mendes, 2361 – Centro
CNPJ: 01.614.946/0001-00

6.5	95952	SINAPI	(COMPOSIÇÃO REPRESENTATIVA) EXECUÇÃO DE ESTRUTURAS DE CONCRETO ARMADO CONVENCIONAL, PARA EDIFICAÇÃO HABITACIONAL MULTIFAMILIAR (PRÉDIO), FCK = 25 MPA. AF_01/2017	m³	0,18	2.398,20	3.025,08	544,51	0,19 %
6.6	93182	SINAPI	VERGA PRÉ-MOLDADA PARA JANELAS COM ATÉ 1,5 M DE VÃO. AF_03/2016	M	10	51,57	65,05	650,50	0,23 %
6.7	87496	SINAPI	ALVENARIA DE VEDAÇÃO DE BLOCOS CERÂMICOS FURADOS NA HORIZONTAL DE 9X19X19CM (ESPESSURA 9CM) DE PAREDES COM ÁREA LÍQUIDA MENOR QUE 6M² SEM VÃOS E ARGAMASSA DE ASSENTAMENTO COM PREPARO MANUAL. AF_06/2014	m²	13,5	99,65	125,69	1.696,81	0,61 %
6.8	95952	SINAPI	(COMPOSIÇÃO REPRESENTATIVA) EXECUÇÃO DE ESTRUTURAS DE CONCRETO ARMADO CONVENCIONAL, PARA EDIFICAÇÃO HABITACIONAL MULTIFAMILIAR (PRÉDIO), FCK = 25 MPA. AF_01/2017	m³	0,28	2.398,20	3.025,08	847,02	0,30 %
6.9	87878	SINAPI	CHAPISCO APLICADO EM ALVENARIAS E ESTRUTURAS DE CONCRETO INTERNAS, COM COLHER DE PEDREIRO. ARGAMASSA TRAÇO 1:3 COM PREPARO MANUAL. AF_10/2022	m²	27	5,44	6,86	185,22	0,07 %
6.10	87529	SINAPI	MASSA ÚNICA, EM ARGAMASSA TRAÇO 1:2:8, PREPARO MECÂNICO, APLICADA MANUALMENTE EM PAREDES INTERNAS DE AMBIENTES COM ÁREA ENTRE 5M² E 10M², E = 17,5MM, COM TALISCAS. AF_03/2024	m²	27	39,85	50,26	1.357,02	0,49 %
6.11	102498	SINAPI	PINTURA DE MEIO-FIO COM TINTA BRANCA A BASE DE CAL (CAIAÇÃO). AF_05/2021	M	27	1,70	2,14	57,78	0,02 %
6.12	87624	SINAPI	CONTRAPISO EM ARGAMASSA PRONTA, PREPARO MANUAL, APLICADO EM ÁREAS SECAS SOBRE LAJE, ADERIDO, ACABAMENTO NÃO REFORÇADO, ESPESSURA 2CM. AF_07/2021	m²	1,44	91,74	115,72	166,63	0,06 %
6.13	94994	SINAPI	EXECUÇÃO DE PASSEIO (CALÇADA) OU PISO DE CONCRETO COM CONCRETO MOLDADO IN LOCO, FEITO EM OBRA, ACABAMENTO CONVENCIONAL, ESPESSURA 8 CM, ARMADO. AF_08/2022	m²	5,04	100,92	127,30	641,59	0,23 %
6.14	98679	SINAPI	PISO CIMENTADO, TRAÇO 1:3 (CIMENTO E AREIA), ACABAMENTO LISO, ESPESSURA 2,0 CM, PREPARO MECÂNICO DA ARGAMASSA. AF_09/2020	m²	1,44	43,39	54,73	78,81	0,03 %



PREFEITURA MUNICIPAL DE PEDRO DO ROSÁRIO - MA
Avenida Pedro Cunha Mendes, 2361 – Centro
CNPJ: 01.614.946/0001-00

6.15	100701	SINAPI	PORTA DE FERRO, DE ABRIR, TIPO GRADE COM CHAPA, COM GUARNIÇÕES. AF_10/2025	m²	1,6	766,71	967,12	1.547,39	0,55 %
6.16	100725	SINAPI	PINTURA COM TINTA ALQUÍDICA DE FUNDO E ACABAMENTO (ESMALTE SINTÉTICO GRAFITE) PULVERIZADA SOBRE SUPERFÍCIES METÁLICAS (EXCETO PERFIL) EXECUTADO EM OBRA (POR DEMÃO). AF_01/2020_PE	m²	3,2	25,59	32,27	103,26	0,04 %
6.17	93145	SINAPI	PONTO DE ILUMINAÇÃO E TOMADA, RESIDENCIAL, INCLUINDO INTERRUPTOR SIMPLES E TOMADA 10A/250V, CAIXA ELÉTRICA, ELETRODUTO, CABO, RASGO, QUEBRA E CHUMBAMENTO (EXCLUINDO LUMINÁRIA E LÂMPADA). AF_01/2016	UN	2	252,55	318,56	637,12	0,23 %
6.18	97593	SINAPI	LUMINÁRIA TIPO SPOT, DE SOBREPOR, COM 1 LÂMPADA FLUORESCENTE DE 15 W, SEM REATOR - FORNECIMENTO E INSTALAÇÃO. AF_02/2020	UN	1	136,29	171,91	171,91	0,06 %
7			RESERVATÓRIO DE FIBRA DE VIDRO (CAP 10M3), TORRE EM CONCRETO ARMADO ALTURA DE 8,00M					52.430,99	18,77 %
7.1	99059	SINAPI	LOCAÇÃO CONVENCIONAL DE OBRA, UTILIZANDO GABARITO DE TÁBUAS CORRIDAS PONTALETADAS A CADA 2,00M - 2 UTILIZAÇÕES. AF_10/2018	M	18,06	65,41	82,50	1.489,95	0,53 %
7.2	1432	ORSE	Caixa d'água em fibra de vidro - instalada, sem estrutura de suporte cap. 10.000 litros Rev. 01 - 10/2022	un	1	5.733,67	7.232,45	7.232,45	2,59 %
7.3	COMP24	Próprio	TORRE EM CONC.ARMADO P/ CX.D'AGUA H=8,0M	UND	1	29.470,45	37.174,02	37.174,02	13,31 %
7.4	2642	ORSE	Escada marinheiro em barra chata de ferro 2" x 5/16"	m	8	379,61	478,84	3.830,72	1,37 %
7.5	94994	SINAPI	EXECUÇÃO DE PASSEIO (CALÇADA) OU PISO DE CONCRETO COM CONCRETO MOLDADO IN LOCO, FEITO EM OBRA, ACABAMENTO CONVENCIONAL, ESPESSURA 8 CM, ARMADO. AF_08/2022	m²	21,24	100,92	127,30	2.703,85	0,97 %
8			REDE DE DISTRIBUIÇÃO					53.048,76	18,99 %
8.1	99063	SINAPI	LOCAÇÃO DE REDE DE ÁGUA OU ESGOTO. AF_10/2018	M	1000	9,10	11,47	11.470,00	4,11 %
8.2	93358	SINAPI	ESCAVAÇÃO MANUAL DE VALA COM PROFUNDIDADE MENOR OU IGUAL A 1,30 M. AF_02/2021	m³	97	87,77	110,71	10.738,87	3,85 %
8.3	93382	SINAPI	REATERRO MANUAL DE VALAS, COM COMPACTADOR DE SOLOS DE PERCUSSÃO. AF_08/2023	m³	110	26,27	33,13	3.644,30	1,30 %



PREFEITURA MUNICIPAL DE PEDRO DO ROSÁRIO - MA
Avenida Pedro Cunha Mendes, 2361 – Centro
CNPJ: 01.614.946/0001-00

8.4	100982	SINAPI	CARGA, MANOBRAS E DESCARGA DE ENTULHO EM CAMINHÃO BASCULANTE 10 M³ - CARGA COM ESCAVADEIRA HIDRÁULICA (CAÇAMBA DE 0,80 M³ / 111 HP) E DESCARGA LIVRE (UNIDADE: M3). AF_07/2020	m³	1,27	8,82	11,12	14,12	0,01 %
8.5	93589	SINAPI	TRANSPORTE COM CAMINHÃO BASCULANTE DE 10 M³, EM VIA URBANA EM REVESTIMENTO PRIMÁRIO (UNIDADE: M3XKM). AF_07/2020	M3XKM	12,71	2,64	3,33	42,32	0,02 %
8.6	6465	ORSE	Teste hidrostático em rede de água / adutora	m	1000	0,51	0,64	640,00	0,23 %
8.7	94498	SINAPI	REGISTRO DE GAVETA BRUTO, LATÃO, ROSCÁVEL, 2" - FORNECIMENTO E INSTALAÇÃO. AF_08/2021	UN	1	110,32	139,15	139,15	0,05 %
8.8	COMP25	Próprio	FORNECIMENTO E ASSENTAMENTO DE TUBOS E CONEXÕES PVC PBA CLASSE 12, DN-50	m	1000	20,90	26,36	26.360,00	9,44 %
9.1	95673	SINAPI	HIDRÔMETRO DN 1/2", 1,5 M3/H - FORNECIMENTO E INSTALAÇÃO. AF_03/2024	UN	30	131,46	165,82	4.974,60	1,78 %
10			ÁREA DO RESERVATÓRIO					26.616,02	9,53 %
10.1	3	ORSE	Limpeza manual de terreno com vegetação rasteira, incluindo roçagem e queima	m²	100	4,60	5,80	580,00	0,21 %
10.2	101616	SINAPI	PREPARO DE FUNDO DE VALA COM LARGURA MENOR QUE 1,5 M (ACERTO DO SOLO NATURAL). AF_08/2020	m²	100	6,44	8,12	812,00	0,29 %
10.3	99059	SINAPI	LOCAÇÃO CONVENCIONAL DE OBRA, UTILIZANDO GABARITO DE TÁBUAS CORRIDAS PONTALETADAS A CADA 2,00M - 2 UTILIZAÇÕES. AF_10/2018	M	40	65,41	82,50	3.300,00	1,18 %
10.4	93358	SINAPI	ESCAVAÇÃO MANUAL DE VALA COM PROFUNDIDADE MENOR OU IGUAL A 1,30 M. AF_02/2021	m³	13,5	87,77	110,71	1.494,58	0,54 %
10.5	102487	SINAPI	CONCRETO CICLÓPICO FCK = 15MPA, 30% PEDRA DE MÃO EM VOLUME REAL, INCLUSIVE LANÇAMENTO. AF_05/2021	m³	9,6	675,76	852,40	8.183,04	2,93 %
10.6	93382	SINAPI	REATERRO MANUAL DE VALAS, COM COMPACTADOR DE SOLOS DE PERCUSSÃO. AF_08/2023	m³	12,15	26,27	33,13	402,52	0,14 %
10.7	101199	SINAPI	CERCA COM MOURÕES DE CONCRETO, SEÇÃO "T" PONTA INCLINADA, 10X10CM, ESPAÇAMENTO DE 2,5M, CRAVADOS 0,5M, COM 11 FIOS DE ARAME MISTO - FORNECIMENTO E INSTALAÇÃO. AF_12/2025	M	40	91,86	115,87	4.634,80	1,66 %
10.8	95952	SINAPI	(COMPOSIÇÃO REPRESENTATIVA) EXECUÇÃO DE ESTRUTURAS DE CONCRETO ARMADO CONVENCIONAL, PARA EDIFICAÇÃO HABITACIONAL MULTIFAMILIAR (PRÉDIO), FCK = 25 MPA. AF_01/2017	m³	1,36	2.398,20	3.025,08	4.114,10	1,47 %



PREFEITURA MUNICIPAL DE PEDRO DO ROSÁRIO - MA
Avenida Pedro Cunha Mendes, 2361 – Centro
CNPJ: 01.614.946/0001-00

10.9	100701	SINAPI	PORTA DE FERRO, DE ABRIR, TIPO GRADE COM CHAPA, COM GUARNIÇÕES. AF_12/2019	m²	3	766,71	967,12	2.901,36	1,04 %
10.10	100725	SINAPI	PINTURA COM TINTA ALQUÍDICA DE FUNDO E ACABAMENTO (ESMALTE SINTÉTICO GRAFITE) PULVERIZADA SOBRE SUPERFÍCIES METÁLICAS (EXCETO PERFIL) EXECUTADO EM OBRA (POR DEMÃO). AF_01/2020_PE	m²	6	25,59	32,27	193,62	0,07 %
11			SERVIÇOS COMPLEMENTARES					1.288,34	0,46 %
11.2	C0581	SEINFRA	CADASTRO DE LIGAÇÃO	UN	30	2,68	3,38	101,40	0,04 %
11.3	2450	ORSE	Limpeza geral	m²	359,68	2,62	3,30	1.186,94	0,42 %

Total sem BDI	221.438,46
Total do BDI	57.852,55
Total Geral	279.291,01

VALOR ORÇADO EM DUZENTOS E SETENTA E NOVE, DUZENTOS E NOVENTA E UM MIL REAIS E UM CENTAVO.



PREFEITURA MUNICIPAL DE PEDRO DO ROSÁRIO - MA
Avenida Pedro Cunha Mendes, 2361 – Centro
CNPJ: 01.614.946/0001-00

PROPONENTE: PREFEITURA MUNICIPAL DE PEDRO DO ROSÁRIO/MA.

OBJETO: SERVIÇOS DE EXECUÇÃO DE OBRA DE POÇOS ARTESIANOS NA SEDE E NA ZONA RURAL DO MUNICÍPIO DE PEDRO DO ROSÁRIO/MA.

BANCOS: SINAP- DEZ/2025, ORSE-NOVO/2025, SEINFRA - 027, COM DESONERAÇÃO.

BDI: 26,14%

ENCARGOS SOCIAIS

HORISTA: 90,08%

MENSALISTA: 52,02%

Planilha Orçamentária Analítica

1			SERVIÇOS PRELIMINARES						2.868,72
1.1	Código	Banco	Descrição	Tipo	Und	Quant.	Valor Unit	Total	
Composição	51	ORSE	Placa de obra em chapa aço galvanizado, instalada - Rev 02_01/2022	Mobilização / Instalações Provisórias / Desmobilização	m²	1,0000000	379,04	379,04	
Composição Auxiliar	10549	ORSE	Encargos Complementares - Servente	Provisórios	h	2,0000000	3,86	7,72	
Composição Auxiliar	10551	ORSE	Encargos Complementares - Carpinteiro	Provisórios	h	1,0000000	3,81	3,81	
Insumo	1569	ORSE	Madeira mista serrada (barrote) 6 x 6cm - 0,0036 m3/m (angelim, louro) m	Material	m	4,0000000	6,69	26,76	
Insumo	6995	ORSE	Madeira mista serrada (sarrafo) 2,2 x 5,5cm - 0,00121 m³/m m	Material	m	1,0000000	3,62	3,62	
Insumo		ORSE	Carpinteiro de formas para concreto (horista)	Mão de Obra	h	1,0000000	20,44	20,44	
Insumo		ORSE	Placa de obra (para construçao civil) em chapa galvanizada *n. 22*, adesivada, de *2,4 x 1,2* m (sem postes para fixacao)	Material	m²	1,0000000	285,00	285,00	
Insumo		ORSE	Prego de aço polido com cabeca 18 x 30 (2 3/4 x 10)	Material	kg	0,1500000	16,90	2,53	
Insumo		ORSE	Servente de obras (horista)	Mão de Obra	h	2,0000000	14,58	29,16	
				MO sem LS =>	49,60	LS =>	0,00	MO com LS =>	49,60
				Valor do BDI =>	99,08			Valor com BDI =>	478,12
						Quant. =>	6,0000000	Preço Total =>	2.868,72

2			POÇO TUBULAR PROFUNDIDADE 200 M					64.020,19
2.1			CANTEIRO DE POÇOS					0,00
2.3	Código	Banco	Descrição	Tipo	Und	Quant.	Valor Unit	Total
Composição	COMP16	Próprio	ESCAVAÇÃO DOS TANQUES DE CANALETAS DE LAMA	ASTU - ASSENTAMENTO DE TUBOS E PECAS	M³	1,0000000	642,62	642,62
Composição Auxiliar	88316	SINAPI	SERVENTE COM ENCARGOS COMPLEMENTARES	Livro SINAPI: Cálculos e Parâmetros	H	28,9600000	22,19	642,62



PREFEITURA MUNICIPAL DE PEDRO DO ROSÁRIO - MA
Avenida Pedro Cunha Mendes, 2361 – Centro
CNPJ: 01.614.946/0001-00

MO sem LS =>	401,09	LS =>	0,00	MO com LS =>	401,09
Valor do BDI =>	167,98			Valor com BDI =>	810,60
		Quant. =>	7,7500000	Preço Total =>	6.282,15

2.4			PERFURAÇÃO -200 M					0,00	
2.5	Código	Banco	Descrição	Tipo	Und	Quant.	Valor Unit	Total	
Composição	6228	ORSE	Perfuração em Sedimento - Perfuração de Alargamento em 12.1/4"	Conversão InfoWORca	m	1,0000000	272,56	272,56	
Insumo	5045	ORSE	Perfuração de alargamento em rocha sedimentar em 12.1/4" - até 250 m m	Serviços	m	1,0000000	272,56	272,56	
				MO sem LS =>	0,00	LS =>	0,00	MO com LS =>	0,00
				Valor do BDI =>	71,24			Valor com BDI =>	343,80
						Quant. =>	25,0000000	Preço Total =>	8.595,00

2.7			COMPLEMENTAÇÃO					0,00	
2.7	Código	Banco	Descrição	Tipo		Und	Quant.	Valor Unit	Total
Composição	6240	ORSE	Perfuração em Sedimento / Camadas inconsolidadas DN 8.1/2" - de 150 a 300m	Conversão InfoWORca		m	1,0000000	254,61	254,61
Insumo	5072	ORSE	Perfuração rocha sedimentar sedimento / camadas inconsolidadas dn 8.1/2 a 9.1/2" - de 150 a 300m	Serviços		m	1,0000000	254,61	254,61
				MO sem LS =>	0,00	LS =>	0,00	MO com LS =>	0,00
				Valor do BDI =>	66,55			Valor com BDI =>	321,16
						Quant. =>	30,0000000	Preço Total =>	9.634,80

2.8	Código	Banco	Descrição	Tipo	Und	Quant.	Valor Unit	Total	
Composição	6296	ORSE	Pré-Filtro Comum - Cascalho de Quartzo Arredondado	Conversão InfoWORca	m³	1,0000000	1.619,38	1.619,38	
Insumo	5073	ORSE	Pré-filtro comum m3	Serviços	m³	1,0000000	1.619,38	1.619,38	
MO sem LS =>					0,00	LS =>	0,00	MO com LS =>	0,00
Valor do BDI =>					423,30			Valor com BDI =>	2.042,68
						Quant. =>	3,0000000	Preço Total =>	6.128,04



PREFEITURA MUNICIPAL DE PEDRO DO ROSÁRIO - MA
Avenida Pedro Cunha Mendes, 2361 – Centro
CNPJ: 01.614.946/0001-00

2.9	Código	Banco	Descrição	Tipo	Und	Quant.	Valor Unit	Total		
Composição	COMP20	Próprio	INSTALAÇÃO REVESTIMENTO EM PVC	INPR - INSTALAÇÕES DE PRODUÇÃO	m	1,0000000	16,01	16,01		
Composição Auxiliar	88322	SINAPI	TÉCNICO DE SONDAGEM COM ENCARGOS COMPLEMENTARES	Livro SINAPI: Cálculos e Parâmetros	H	0,0500000	64,34	3,21		
Insumo	I8681	SEINFRA	PERFURATRIZ ROTATIVA HIDRÁULICA COM SACA TUBOS E MOTOR ELÉTRICO	Equipamento	H	0,0702000	176,35	12,37		
Insumo	244 ORSE	Próprio	AUXILIAR DE SONDADOR	Mão de Obra	H	0,1500000	2,93	0,43		
					MO sem LS =>	3,28	LS =>	0,00	MO com LS =>	3,28
					Valor do BDI =>	4,18			Valor com BDI =>	20,19
							Quant. =>	100,0000000	Preço Total =>	2.019,00

2.10	Código	Banco	Descrição	Tipo	Und	Quant.	Valor Unit	Total		
Composição	COMP21	Próprio	PROTEÇÃO SANITÁRIA	INHI - INSTALAÇÕES HIDROS SANITÁRIAS	m³	1,0000000	567,22	567,22		
Composição Auxiliar	88322	SINAPI	TÉCNICO DE SONDAGEM COM ENCARGOS COMPLEMENTARES	Livro SINAPI: Cálculos e Parâmetros	H	0,7500000	64,34	48,25		
Insumo	244 ORSE	Próprio	AUXILIAR DE SONDADOR	Mão de Obra	H	2,2500000	2,93	6,59		
Insumo	370 SINAPI	Próprio	AREIA MÉDIA	Material	m³	49,2500000	1,09	53,68		
Insumo	00001379	SINAPI	CIMENTO PORTLAND COMPOSTO CP II-32	Material	KG	467,0000000	0,98	457,66		
Insumo	3792 ORSE	Próprio	ÁGUA	Material	L	0,3736000	2,81	1,04		
					MO sem LS =>	49,41	LS =>	0,00	MO com LS =>	49,41
					Valor do BDI =>	148,27			Valor com BDI =>	715,49
							Quant. =>	0,8100000	Preço Total =>	579,54

2.11			TUBOS E FILTROS DE REVESTIMENTO					0,00	
2.12	Código	Banco	Descrição	Tipo	Und	Quant.	Valor Unit	Total	
Composição	6269	ORSE	Revestimento Filtro PVC - Geomecânico Stand DN 154mm	Conversão InfoWORca	m	1,0000000	198,69	198,69	
Insumo	5093	ORSE	Revestimento filtro pvc geomecânico stand dn 154mm m	Serviços	m	1,0000000	198,69	198,69	
				MO sem LS =>	0,00	LS =>	0,00	MO com LS =>	0,00
				Valor do BDI =>	51,93			Valor com BDI =>	250,62



PREFEITURA MUNICIPAL DE PEDRO DO ROSÁRIO - MA
Avenida Pedro Cunha Mendes, 2361 – Centro
CNPJ: 01.614.946/0001-00

Quant. => 20,0000000 Preço Total => 5.012,40

2.13	Código	Banco	Descrição	Tipo	Und	Quant.	Valor Unit	Total		
Composição	6256	ORSE	Revestimento Tubo Liso PVC Geomecânico Reforçado DN 150mm	Conversão InfoWORca	m	1,0000000	147,75	147,75		
Insumo		ORSE	Tubo pvc de revestimento geomecanico nervurado reforçado, dn = 150 mm, comprimento = 2 m	Material	m	1,0000000	147,75	147,75		
	00009850/SINA									
					MO sem LS =>	0,00	LS =>	0,00	MO com LS =>	0,00
					Valor do BDI =>	38,62			Valor com BDI =>	186,37
						Quant. =>	72.0000000	Preço Total =>	13.418,64	

2.14			CAP EM PVC					0,00	
2.15	Código	Banco	Descrição	Tipo	Und	Quant.	Valor Unit	Total	
Composição	6294	ORSE	Tampa de Fundo - Cap Fêmea Geomecânico Stand DN 154mm	Conversão InfoWORca	un	1,0000000	340,49	340,49	
Insumo	5117	ORSE	Tampa de fundo - cap fêmea geomecânico stand em 154mm un	Serviços	un	1,0000000	340,49	340,49	
				MO sem LS =>	0,00	LS =>	0,00	MO com LS =>	0,00
				Valor do BDI =>	89,00			Valor com BDI =>	429,49
					Quant. =>	1,0000000	Preço Total =>	429,49	

2.16	Código	Banco	Descrição	Tipo	Und	Quant.	Valor Unit	Total		
Composição	6287	ORSE	Tampa de Poço Cap Macho Stand em 154mm	Conversão InfoWORca	un	1,0000000	340,49	340,49		
Insumo	5124	ORSE	Tampa de poço cap macho stand em 154mm un	Serviços	un	1,0000000	340,49	340,49		
					MO sem LS =>	0,00	LS =>	0,00	MO com LS =>	0,00
					Valor do BDI =>	89,00			Valor com BDI =>	429,49
						Quant. =>	1,0000000	Preço Total =>	429,49	

2.17			LIMPEZA E DESENVOLVIMENTO					0,00
2.20	Código	Banco	Descrição	Tipo	Und	Quant.	Valor Unit	Total
Composição	6309	ORSE	Ensaio de Vazão com Compressor 250psi / 750cfm	Conversão InfoWORca	h	1,0000000	411,16	411,16



PREFEITURA MUNICIPAL DE PEDRO DO ROSÁRIO - MA
Avenida Pedro Cunha Mendes, 2361 – Centro
CNPJ: 01.614.946/0001-00

Insumo	5035	ORSE	Ensaio de vazão com compressor 250psi - 750cfm h	Serviços	h	1,0000000	411,16	411,16	
				MO sem LS =>	0,00	LS =>	0,00	MO com LS =>	0,00
				Valor do BDI =>	107,47			Valor com BDI =>	518,63
						Quant. =>	12,0000000	Preço Total =>	6.223,56

2.21	Código	Banco	Descrição	Tipo	Und	Quant.	Valor Unit	Total	
Composição	6097	ORSE	Desinfecção em rede de água / adutora	Conversão InfoWOrca	m³	1,0000000	153,77	153,77	
Composição Auxiliar	10549	ORSE	Encargos Complementares - Servente	Provisórios	h	3,4280000	3,86	13,23	
Composição Auxiliar	10554	ORSE	Encargos Complementares - Encanador	Provisórios	h	1,7140000	3,80	6,51	
Insumo	54	ORSE	Encarregado de turma - SICRO h	Mão de Obra	h	0,5142000	18,18	9,34	
Insumo	2459	ORSE	Caminhao tanque 6000 l (m. benz - ATEGO 1418/42 - 136,0 hp ou equivalente) h	Equipamento	un	0,5714000	69,19	39,53	
Insumo	5489	ORSE	Hipoclorito de cálcio kg	Material	kg	0,0050000	30,22	0,15	
Insumo	00002696/SINA	ORSE	Encanador ou bombeiro hidraulico (horista)	Mão de Obra	h	1,7140000	20,44	35,03	
Insumo		ORSE	Servente de obras (horista)	Mão de Obra	h	3,4280000	14,58	49,98	
				MO sem LS =>	94,35	LS =>	0,00	MO com LS =>	94,35
				Valor do BDI =>	40,19			Valor com BDI =>	193,96
						Quant. =>	6,1200000	Preço Total =>	1.187,03

2.22	Código	Banco	Descrição	Tipo	Und	Quant.	Valor Unit	Total	
Composição	6279	ORSE	Centralizador DN 6"	Conversão InfoWOrca	un	1,0000000	267,02	267,02	
Insumo	5024	ORSE	Centralizador em 6" un	Serviços	un	1,0000000	267,02	267,02	
MO sem LS =>					0,00	LS =>	0,00	MO com LS =>	0,00
Valor do BDI =>					69,79			Valor com BDI =>	336,81
						Quant. =>	10,0000000	Preço Total =>	3.368,10

2.23			ANÁLISE					0,00
2.24	Código	Banco	Descrição	Tipo	Und	Quant.	Valor Unit	Total



PREFEITURA MUNICIPAL DE PEDRO DO ROSÁRIO - MA
Avenida Pedro Cunha Mendes, 2361 – Centro
CNPJ: 01.614.946/0001-00

Composição	6312	ORSE	Análise Físico-química da Água	Conversão InfoWORca	un	1,0000000	565,21	565,21	
Insumo	5022	ORSE	Análise físico-química de água un	Serviços	un	1,0000000	565,21	565,21	
				MO sem LS =>	0,00	LS =>	0,00	MO com LS =>	0,00
				Valor do BDI =>	147,74			Valor com BDI =>	712,95
						Quant. =>	1,0000000	Preço Total =>	712,95

3.1	Código	Banco	Descrição	Tipo	Und	Quant.	Valor Unit	Total	
Composição	99063	SINAPI	LOCAÇÃO DE REDE DE ÁGUA OU ESGOTO. AF_03/2024	Locação de Obras	M	1,0000000	9,10	9,10	
Composição Auxiliar	88239	SINAPI	AJUDANTE DE CARPINTEIRO COM ENCARGOS COMPLEMENTARES	Livro SINAPI: Cálculos e Parâmetros	H	0,1184000	22,73	2,69	
Composição Auxiliar	88262	SINAPI	CARPINTEIRO DE FORMAS COM ENCARGOS COMPLEMENTARES	Livro SINAPI: Cálculos e Parâmetros	H	0,1184000	27,31	3,23	
Composição Auxiliar	91692	SINAPI	SERRA CIRCULAR DE BANCADA COM MOTOR ELÉTRICO POTÊNCIA DE 5HP, COM COIFA PARA DISCO 10" - CHP DIURNO. AF_08/2015	Custos Horários Produtivo e Improdutivo dos Equipamentos	CHP	0,0005000	29,49	0,01	
Composição Auxiliar	91693	SINAPI	SERRA CIRCULAR DE BANCADA COM MOTOR ELÉTRICO POTÊNCIA DE 5HP, COM COIFA PARA DISCO 10" - CHI DIURNO. AF_08/2015	Custos Horários Produtivo e Improdutivo dos Equipamentos	CHI	0,0021000	28,09	0,05	
Composição Auxiliar	97733	SINAPI	PEÇA RETANGULAR PRÉ-MOLDADA, VOLUME DE CONCRETO DE ATÉ 10 LITROS, TAXA DE AÇO APROXIMADA DE 30KG/M³. AF_03/2024	Estruturas Pré-Fabricadas e Pré-Moldadas	m³	0,0005000	3.496,11	1,74	
Insumo	00004417	SINAPI	SARRAFO NAO APARELHADO *2,5 X 7* CM, EM MACARANDUBA/MASSARANDUBA, ANGELIM, PEROBA-ROSA OU EQUIVALENTE DA REGIAO - BRUTA	Material	M	0,0413000	7,07	0,29	
Insumo	00004433	SINAPI	CAIBRO NAO APARELHADO *6 X 6* CM, EM MACARANDUBA, ANGELIM OU EQUIVALENTE DA REGIAO - BRUTA	Material	M	0,0413000	25,42	1,04	
Insumo	00005068	SINAPI	PREGO DE ACO POLIDO COM CABECA 17 X 21 (2 X 11)	Material	KG	0,0007000	20,32	0,01	
Insumo	00007356	SINAPI	TINTA LATEX ACRILICA PREMIUM, COR BRANCO FOSCO	Material	L	0,0011000	43,16	0,04	
				MO sem LS =>	4,78	LS =>	0,00	MO com LS =>	4,78
				Valor do BDI =>	2,37			Valor com BDI =>	11,47
						Quant. =>	10,0000000	Preço Total =>	114,70

4			ESTAÇÃO DE TRATAMENTO - CLORADOR-1 UND					9.936,23
4.1	Código	Banco	Descrição	Tipo	Und	Quant.	Valor Unit	Total



PREFEITURA MUNICIPAL DE PEDRO DO ROSÁRIO - MA
Avenida Pedro Cunha Mendes, 2361 – Centro
CNPJ: 01.614.946/0001-00

Composição	99059	SINAPI	LOCAÇÃO CONVENCIONAL DE OBRA, UTILIZANDO GABARITO DE TÁBUAS CORRIDAS PONTALETADAS A CADA 2,00M - 2 UTILIZAÇÕES. AF_03/2024	Locação de Obras	M	1,0000000	65,41	65,41		
Composição Auxiliar	88239	SINAPI	AJUDANTE DE CARPINTEIRO COM ENCARGOS COMPLEMENTARES	Livro SINAPI: Cálculos e Parâmetros	H	0,7247000	22,73	16,47		
Composição Auxiliar	88262	SINAPI	CARPINTEIRO DE FORMAS COM ENCARGOS COMPLEMENTARES	Livro SINAPI: Cálculos e Parâmetros	H	0,7247000	27,31	19,79		
Composição Auxiliar	91692	SINAPI	SERRA CIRCULAR DE BANCADA COM MOTOR ELÉTRICO POTÊNCIA DE 5HP, COM COIFA PARA DISCO 10" - CHP DIURNO. AF_08/2015	Custos Horários Produtivo e Improdutivo dos Equipamentos	CHP	0,0070000	29,49	0,20		
Composição Auxiliar	91693	SINAPI	SERRA CIRCULAR DE BANCADA COM MOTOR ELÉTRICO POTÊNCIA DE 5HP, COM COIFA PARA DISCO 10" - CHI DIURNO. AF_08/2015	Custos Horários Produtivo e Improdutivo dos Equipamentos	CHI	0,0280000	28,09	0,78		
Composição Auxiliar	94974	SINAPI	CONCRETO MAGRO PARA LASTRO, TRAÇO 1:4,5:4,5 (EM MASSA SECA DE CIMENTO/ AREIA MÉDIA/ BRITA 1) - PREPARO MANUAL. AF_05/2021	Produção de Concreto	m³	0,0040000	555,32	2,22		
Insumo	00004417	SINAPI	SARRAFO NAO APARELHADO *2,5 X 7* CM, EM MACARANDUBA/MASSARANDUBA, ANGELIM, PEROBA-ROSA OU EQUIVALENTE DA REGIAO - BRUTA	Material	M	0,7445000	7,07	5,26		
Insumo	00004433	SINAPI	CAIBRO NAO APARELHADO *6 X 6* CM, EM MACARANDUBA, ANGELIM OU EQUIVALENTE DA REGIAO - BRUTA	Material	M	0,4125000	25,42	10,48		
Insumo	00005068	SINAPI	PREGO DE ACO POLIDO COM CABECA 17 X 21 (2 X 11)	Material	KG	0,1110000	20,32	2,25		
Insumo	00007356	SINAPI	TINTA LATEX ACRILICA PREMIUM, COR BRANCO FOSCO	Material	L	0,0256000	43,16	1,10		
Insumo	00010567	SINAPI	TABUA *2,5 X 23* CM EM PINUS, MISTA OU EQUIVALENTE DA REGIAO - BRUTA	Material	M	0,5500000	12,49	6,86		
					MO sem LS =>	25,41	LS =>	0,00	MO com LS =>	25,41
					Valor do BDI =>	17,09			Valor com BDI =>	82,50
							Quant. =>	3,1900000	Preço Total =>	263,17

4.2	Código	Banco	Descrição	Tipo	Und	Quant.	Valor Unit	Total		
Composição	93358	SINAPI	ESCAVAÇÃO MANUAL DE VALA COM PROFUNDIDADE MENOR OU IGUAL A 1.30 M. AF 02/2021	Escavação de Valas	m³	1,0000000	87,77	87,77		
Composição Auxiliar	88316	SINAPI	SERVENTE COM ENCARGOS COMPLEMENTARES	Livro SINAPI: Cálculos e Parâmetros	H	3,9557667	22,19	87,77		
					MO sem LS =>	54,78	LS =>	0,00	MO com LS =>	54,78
					Valor do BDI =>	22,94			Valor com BDI =>	110,71
							Quant. =>	4,7900000	Preço Total =>	530,30

4.3	Código	Banco	Descrição	Tipo	Und	Quant.	Valor Unit	Total
-----	--------	-------	-----------	------	-----	--------	------------	-------



PREFEITURA MUNICIPAL DE PEDRO DO ROSÁRIO - MA
Avenida Pedro Cunha Mendes, 2361 – Centro
CNPJ: 01.614.946/0001-00

Composição	101616	SINAPI	PREPARO DE FUNDO DE VALA COM LARGURA MENOR QUE 1,5 M (ACERTO DO SOLO NATURAL). AF_08/2020	Escoramento e Preparo de Fundo de Valas	m²	1,0000000	6,44	6,44	
Composição Auxiliar	88309	SINAPI	PEDREIRO COM ENCARGOS COMPLEMENTARES	Livro SINAPI: Cálculos e Parâmetros	H	0,1020000	27,72	2,82	
Composição Auxiliar	88316	SINAPI	SERVENTE COM ENCARGOS COMPLEMENTARES	Livro SINAPI: Cálculos e Parâmetros	H	0,1531000	22,19	3,39	
Composição Auxiliar	91533	SINAPI	COMPACTADOR DE SOLOS DE PERCUSSÃO (SOQUETE) COM MOTOR A GASOLINA 4 TEMPOS, POTÊNCIA 4 CV - CHP DIURNO. AF_08/2015	Custos Horários Produtivo e Improdutivo dos Equipamentos	CHP	0,0036000	36,22	0,13	
Composição Auxiliar	91534	SINAPI	COMPACTADOR DE SOLOS DE PERCUSSÃO (SOQUETE) COM MOTOR A GASOLINA 4 TEMPOS, POTÊNCIA 4 CV - CHI DIURNO. AF_08/2015	Custos Horários Produtivo e Improdutivo dos Equipamentos	CHI	0,0036000	29,08	0,10	
				MO sem LS =>	4,22	LS =>	0,00	MO com LS =>	4,22
				Valor do BDI =>	1,68			Valor com BDI =>	8,12
					Quant. =>	6,3800000		Preço Total =>	51,80

4.4	Código	Banco	Descrição	Tipo	Und	Quant.	Valor Unit	Total	
Composição	93589	SINAPI	TRANSPORTE COM CAMINHÃO BASCULANTE DE 10 M³, EM VIA URBANA EM REVESTIMENTO PRIMÁRIO (UNIDADE: M3XKM). AF_07/2020	Transporte, Carga e Descarga de Materiais	M3XKM	1,0000000	2,64	2,64	
Composição Auxiliar	91386	SINAPI	CAMINHÃO BASCULANTE 10 M3, TRUCADO CABINE SIMPLES, PESO BRUTO TOTAL 23.000 KG, CARGA ÚTIL MÁXIMA 15.935 KG, DISTÂNCIA ENTRE EIXOS 4,80 M, POTÊNCIA 230 CV INCLUSIVE CAÇAMBA METÁLICA - CHP DIURNO. AF_06/2014	Custos Horários Produtivo e Improdutivo dos Equipamentos	CHP	0,0090000	263,10	2,36	
Composição Auxiliar	91387	SINAPI	CAMINHÃO BASCULANTE 10 M3, TRUCADO CABINE SIMPLES, PESO BRUTO TOTAL 23.000 KG, CARGA ÚTIL MÁXIMA 15.935 KG, DISTÂNCIA ENTRE EIXOS 4,80 M, POTÊNCIA 230 CV INCLUSIVE CAÇAMBA METÁLICA - CHI DIURNO. AF_06/2014	Custos Horários Produtivo e Improdutivo dos Equipamentos	CHI	0,0039000	72,09	0,28	
				MO sem LS =>	0,28	LS =>	0,00	MO com LS =>	0,28
				Valor do BDI =>	0,69			Valor com BDI =>	3,33
						Quant. =>	59,8100000	Preço Total =>	199,16

4.5	Código	Banco	Descrição	Tipo	Und	Quant.	Valor Unit	Total
Composição	95952	SINAPI	(COMPOSIÇÃO REPRESENTATIVA) EXECUÇÃO DE ESTRUTURAS DE CONCRETO ARMADO CONVENCIONAL, PARA EDIFICAÇÃO HABITACIONAL MULTIFAMILIAR (PRÉDIO), FCK = 25 MPA. AF_01/2017	FUES - FUNDAÇÕES E ESTRUTURAS	m³	1,0000000	2.398,20	2.398,20



PREFEITURA MUNICIPAL DE PEDRO DO ROSÁRIO - MA
Avenida Pedro Cunha Mendes, 2361 – Centro
CNPJ: 01.614.946/0001-00

Composição Auxiliar	101982	SINAPI	MONTAGEM E DESMONTAGEM DE FÔRMA PARA ESCADAS, COM 2 LANCES EM "U" E LAJE PLANA, EM CHAPA DE MADEIRA COMPENSADA PLASTIFICADA, 8 UTILIZAÇÕES. AF_11/2020	Escadas	m²	0,2100000	223,85	47,00
Composição Auxiliar	103673	SINAPI	LANÇAMENTO COM USO DE BOMBA, ADENSAMENTO E ACABAMENTO DE CONCRETO EM ESTRUTURAS. AF_02/2022	Concretagem para Estruturas de Concreto Armado	m³	1,0000000	42,35	42,35
Composição Auxiliar	92415	SINAPI	MONTAGEM E DESMONTAGEM DE FÔRMA DE PILARES RETANGULARES E ESTRUTURAS SIMILARES, PÉ-DIREITO SIMPLES, EM CHAPA DE MADEIRA COMPENSADA RESINADA, 2 UTILIZAÇÕES. AF_09/2020	Fôrmas para Estruturas de Concreto Armado	m²	0,8400000	145,60	122,30
Composição Auxiliar	92427	SINAPI	MONTAGEM E DESMONTAGEM DE FÔRMA DE PILARES RETANGULARES E ESTRUTURAS SIMILARES, PÉ-DIREITO SIMPLES, EM CHAPA DE MADEIRA COMPENSADA RESINADA, 8 UTILIZAÇÕES. AF_09/2020	Fôrmas para Estruturas de Concreto Armado	m²	2,7400000	63,68	174,48
Composição Auxiliar	92451	SINAPI	MONTAGEM E DESMONTAGEM DE FÔRMA DE VIGA, ESCORAMENTO COM GARFO DE MADEIRA, PÉ-DIREITO SIMPLES, EM CHAPA DE MADEIRA RESINADA, 2 UTILIZAÇÕES. AF_09/2020	Fôrmas para Estruturas de Concreto Armado	m²	0,5700000	206,73	117,83
Composição Auxiliar	92463	SINAPI	MONTAGEM E DESMONTAGEM DE FÔRMA DE VIGA, ESCORAMENTO COM GARFO DE MADEIRA, PÉ-DIREITO SIMPLES, EM CHAPA DE MADEIRA RESINADA, 8 UTILIZAÇÕES. AF_09/2020	Fôrmas para Estruturas de Concreto Armado	m²	1,8700000	131,32	245,56
Composição Auxiliar	92510	SINAPI	MONTAGEM E DESMONTAGEM DE FÔRMA DE LAJE MACIÇA, PÉ-DIREITO SIMPLES, EM CHAPA DE MADEIRA COMPENSADA RESINADA, 2 UTILIZAÇÕES. AF_09/2020	Fôrmas para Estruturas de Concreto Armado	m²	0,4700000	66,11	31,07
Composição Auxiliar	92522	SINAPI	MONTAGEM E DESMONTAGEM DE FÔRMA DE LAJE MACIÇA, PÉ-DIREITO SIMPLES, EM CHAPA DE MADEIRA COMPENSADA RESINADA, 8 UTILIZAÇÕES. AF_09/2020	Fôrmas para Estruturas de Concreto Armado	m²	1,6100000	40,17	64,67
Composição Auxiliar	92759	SINAPI	ARMAÇÃO DE PILAR OU VIGA DE ESTRUTURA CONVENCIONAL DE CONCRETO ARMADO UTILIZANDO AÇO CA-60 DE 5,0 MM - MONTAGEM. AF_06/2022	Armação para Estruturas de Concreto Armado	KG	7,1300000	13,53	96,46
Composição Auxiliar	92760	SINAPI	ARMAÇÃO DE PILAR OU VIGA DE ESTRUTURA CONVENCIONAL DE CONCRETO ARMADO UTILIZANDO AÇO CA-50 DE 6,3 MM - MONTAGEM. AF_06/2022	Armação para Estruturas de Concreto Armado	KG	5,8300000	12,64	73,69
Composição Auxiliar	92761	SINAPI	ARMAÇÃO DE PILAR OU VIGA DE ESTRUTURA CONVENCIONAL DE CONCRETO ARMADO UTILIZANDO AÇO CA-50 DE 8,0 MM - MONTAGEM. AF_06/2022	Armação para Estruturas de Concreto Armado	KG	0,0900000	11,77	1,05
Composição Auxiliar	92762	SINAPI	ARMAÇÃO DE PILAR OU VIGA DE ESTRUTURA CONVENCIONAL DE CONCRETO ARMADO UTILIZANDO AÇO CA-50 DE 10,0 MM - MONTAGEM. AF_06/2022	Armação para Estruturas de Concreto Armado	KG	16,4900000	10,46	172,48
Composição Auxiliar	92763	SINAPI	ARMAÇÃO DE PILAR OU VIGA DE ESTRUTURA CONVENCIONAL DE CONCRETO ARMADO UTILIZANDO AÇO CA-50 DE 12,5 MM - MONTAGEM. AF_06/2022	Armação para Estruturas de Concreto Armado	KG	10,5300000	8,76	92,24



PREFEITURA MUNICIPAL DE PEDRO DO ROSÁRIO - MA
Avenida Pedro Cunha Mendes, 2361 – Centro
CNPJ: 01.614.946/0001-00

Composição Auxiliar	92764	SINAPI	ARMAÇÃO DE PILAR OU VIGA DE ESTRUTURA CONVENCIONAL DE CONCRETO ARMADO UTILIZANDO AÇO CA-50 DE 16,0 MM - MONTAGEM. AF_06/2022	Armação para Estruturas de Concreto Armado	KG	3,8500000	8,45	32,53
Composição Auxiliar	92765	SINAPI	ARMAÇÃO DE PILAR OU VIGA DE ESTRUTURA CONVENCIONAL DE CONCRETO ARMADO UTILIZANDO AÇO CA-50 DE 20,0 MM - MONTAGEM. AF_06/2022	Armação para Estruturas de Concreto Armado	KG	0,4300000	9,60	4,12
Composição Auxiliar	92766	SINAPI	ARMAÇÃO DE PILAR OU VIGA DE ESTRUTURA CONVENCIONAL DE CONCRETO ARMADO UTILIZANDO AÇO CA-50 DE 25,0 MM - MONTAGEM. AF_06/2022	Armação para Estruturas de Concreto Armado	KG	0,8200000	9,50	7,79
Composição Auxiliar	92768	SINAPI	ARMAÇÃO DE LAJE DE ESTRUTURA CONVENCIONAL DE CONCRETO ARMADO UTILIZANDO AÇO CA-60 DE 5,0 MM - MONTAGEM. AF_06/2022	Armação para Estruturas de Concreto Armado	KG	0,8300000	13,00	10,79
Composição Auxiliar	92769	SINAPI	ARMAÇÃO DE LAJE DE ESTRUTURA CONVENCIONAL DE CONCRETO ARMADO UTILIZANDO AÇO CA-50 DE 6,3 MM - MONTAGEM. AF_06/2022	Armação para Estruturas de Concreto Armado	KG	8,4700000	12,12	102,65
Composição Auxiliar	92770	SINAPI	ARMAÇÃO DE LAJE DE ESTRUTURA CONVENCIONAL DE CONCRETO ARMADO UTILIZANDO AÇO CA-50 DE 8,0 MM - MONTAGEM. AF_06/2022	Armação para Estruturas de Concreto Armado	KG	10,7800000	11,27	121,49
Composição Auxiliar	95944	SINAPI	ARMAÇÃO DE ESCADA, DE UMA ESTRUTURA CONVENCIONAL DE CONCRETO ARMADO UTILIZANDO AÇO CA-50 DE 6,3 MM - MONTAGEM. AF_11/2020	Escadas	KG	0,5100000	19,39	9,88
Composição Auxiliar	95945	SINAPI	ARMAÇÃO DE ESCADA, DE UMA ESTRUTURA CONVENCIONAL DE CONCRETO ARMADO UTILIZANDO AÇO CA-50 DE 8,0 MM - MONTAGEM. AF_11/2020	Escadas	KG	0,6200000	15,44	9,57
Composição Auxiliar	96533	SINAPI	FABRICAÇÃO, MONTAGEM E DESMONTAGEM DE FÔRMA PARA VIGA BALDRAME, EM MADEIRA SERRADA, E=25 MM, 2 UTILIZAÇÕES. AF_06/2017	Fundações Rasas (Blocos, Sapatas, Vigas Baldrame)	m²	0,3300000	106,78	35,23
Composição Auxiliar	96543	SINAPI	ARMAÇÃO DE BLOCO, VIGA BALDRAME E SAPATA UTILIZANDO AÇO CA-60 DE 5 MM - MONTAGEM. AF_06/2017	Fundações Rasas (Blocos, Sapatas, Vigas Baldrame)	KG	0,2300000	19,33	4,44
Composição Auxiliar	96544	SINAPI	ARMAÇÃO DE BLOCO, VIGA BALDRAME OU SAPATA UTILIZANDO AÇO CA-50 DE 6,3 MM - MONTAGEM. AF_06/2017	Fundações Rasas (Blocos, Sapatas, Vigas Baldrame)	KG	0,1600000	17,25	2,76
Composição Auxiliar	96546	SINAPI	ARMAÇÃO DE BLOCO, VIGA BALDRAME OU SAPATA UTILIZANDO AÇO CA-50 DE 10 MM - MONTAGEM. AF_06/2017	Fundações Rasas (Blocos, Sapatas, Vigas Baldrame)	KG	1,0000000	13,43	13,43
Insumo	00001527	SINAPI	CONCRETO USINADO BOMBEAVEL, CLASSE DE RESISTENCIA C25, BRITA 0 E 1, SLUMP = 100 +/- 20 MM, COM BOMBEAMENTO (DISPONIBILIZACAO DE BOMBA), SEM O LANÇAMENTO (NBR 8953)	Material	m³	1,1030000	691,16	762,34

MO sem LS =>	364,31	LS =>	0,00	MO com LS =>	364,31
Valor do BDI =>	626,88			Valor com BDI =>	3.025,08
		Quant. =>	1,5900000	Preço Total =>	4.809,87

4.6			TUBOS E CONEXÕES					4.081,93
-----	--	--	------------------	--	--	--	--	----------



PREFEITURA MUNICIPAL DE PEDRO DO ROSÁRIO - MA
Avenida Pedro Cunha Mendes, 2361 – Centro
CNPJ: 01.614.946/0001-00

4.6.1	Código	Banco	Descrição	Tipo	Und	Quant.	Valor Unit	Total		
Composição	C2161	SEINFRA	REGISTRO DE GAVETA BRUTO D= 50mm (2")	REGISTROS E VÁLVULAS	UN	1,0000000	119,31	119,31		
Insumo	I0043	SEINFRA	AJUDANTE DE ENCANADOR	Mão de Obra	H	0,8500000	16,77	14,25		
Insumo	I1180	SEINFRA	FITA DE VEDAÇÃO	Material	M	2,2600000	0,28	0,63		
Insumo	I1802	SEINFRA	REGISTRO DE GAVETA BRUTO 50MM (2')	Material	UN	1,0000000	87,16	87,16		
Insumo	I2320	SEINFRA	ENCANADOR	Mão de Obra	H	0,8500000	20,32	17,27		
					MO sem LS =>	31,52	LS =>	0,00	MO com LS =>	31,52
					Valor do BDI =>	31,18			Valor com BDI =>	150,49
							Quant. =>	4,0000000	Preço Total =>	601,96

4.6.2	Código	Banco	Descrição	Tipo	Und	Quant.	Valor Unit	Total		
Composição	C3656	SEINFRA	ADAPTADOR PVC P/ REGISTRO 50mm (1 1/2")	TUBOS E CONEXÕES DE PVC	UN	1,0000000	9,47	9,47		
Insumo	I0026	SEINFRA	ADESIVO PARA TUBO DE PVC RIGIDO	Material	KG	0,0040000	45,16	0,18		
Insumo	I0043	SEINFRA	AJUDANTE DE ENCANADOR	Mão de Obra	H	0,1500000	16,77	2,51		
Insumo	I1180	SEINFRA	FITA DE VEDAÇÃO	Material	M	0,7000000	0,28	0,19		
Insumo	I2320	SEINFRA	ENCANADOR	Mão de Obra	H	0,1500000	20,32	3,04		
Insumo	I6725	SEINFRA	ADAPTADOR PVC REGISTRO 50MM (1 1/2")	Material	UN	1,0000000	3,55	3,55		
					MO sem LS =>	5,55	LS =>	0,00	MO com LS =>	5,55
					Valor do BDI =>	2,47			Valor com BDI =>	11,94
							Quant. =>	8,0000000	Preço Total =>	95,52

4.6.3	Código	Banco	Descrição	Tipo	Und	Quant.	Valor Unit	Total
Composição	89501	SINAPI	JOELHO 90 GRAUS, PVC, SOLDÁVEL, DN 50MM, INSTALADO EM PRUMADA DE ÁGUA - FORNECIMENTO E INSTALAÇÃO. AF_06/2022	Instalações Prediais de Água Fria em PVC	UN	1,0000000	13,89	13,89
Composição Auxiliar	88248	SINAPI	AUXILIAR DE ENCANADOR OU BOMBEIRO HIDRÁULICO COM ENCARGOS COMPLEMENTARES	Livro SINAPI: Cálculos e Parâmetros	H	0,1271000	22,34	2,83
Composição Auxiliar	88267	SINAPI	ENCANADOR OU BOMBEIRO HIDRÁULICO COM ENCARGOS COMPLEMENTARES	Livro SINAPI: Cálculos e Parâmetros	H	0,1271000	27,00	3,43



PREFEITURA MUNICIPAL DE PEDRO DO ROSÁRIO - MA
Avenida Pedro Cunha Mendes, 2361 – Centro
CNPJ: 01.614.946/0001-00

Insumo	00000122	SINAPI	ADESIVO PLASTICO PARA PVC, FRASCO COM *850* GR	Material	UN	0,0165000	65,40	1,07	
Insumo	00003540	SINAPI	JOELHO PVC, SOLDAVEL, 90 GRAUS, 50 MM, COR MARROM, PARA AGUA FRIA PREDIAL	Material	UN	1,0000000	4,90	4,90	
Insumo	00020083	SINAPI	SOLUCAO PREPARADORA / LIMPADORA PARA PVC, FRASCO COM 1000 CM3	Material	UN	0,0220000	74,09	1,62	
Insumo	00038383	SINAPI	LIXA D'AGUA EM FOLHA, GRAO 100	Material	UN	0,0190000	2,56	0,04	
				MO sem LS =>	4,29	LS =>	0,00	MO com LS =>	4,29
				Valor do BDI =>	3,63			Valor com BDI =>	17,52
						Quant. =>	4,0000000	Preço Total =>	70,08

4.6.4	Código	Banco	Descrição	Tipo	Und	Quant.	Valor Unit	Total	
Composição	89481	SINAPI	JOELHO 90 GRAUS, PVC, SOLDÁVEL, DN 25MM, INSTALADO EM PRUMADA DE ÁGUA - FORNECIMENTO E INSTALAÇÃO. AF_06/2022	Instalações Prediais de Água Fria em PVC	UN	1,0000000	5,25	5,25	
Composição Auxiliar	88248	SINAPI	AUXILIAR DE ENCANADOR OU BOMBEIRO HIDRÁULICO COM ENCARGOS COMPLEMENTARES	Livro SINAPI: Cálculos e Parâmetros	H	0,0706000	22,34	1,57	
Composição Auxiliar	88267	SINAPI	ENCANADOR OU BOMBEIRO HIDRÁULICO COM ENCARGOS COMPLEMENTARES	Livro SINAPI: Cálculos e Parâmetros	H	0,0706000	27,00	1,90	
Insumo	00000122	SINAPI	ADESIVO PLASTICO PARA PVC, FRASCO COM *850* GR	Material	UN	0,0071000	65,40	0,46	
Insumo	00003529	SINAPI	JOELHO PVC, SOLDAVEL, 90 GRAUS, 25 MM, COR MARROM, PARA AGUA FRIA PREDIAL	Material	UN	1,0000000	0,71	0,71	
Insumo	00020083	SINAPI	SOLUCAO PREPARADORA / LIMPADORA PARA PVC, FRASCO COM 1000 CM3	Material	UN	0,0080000	74,09	0,59	
Insumo	00038383	SINAPI	LIXA D'AGUA EM FOLHA, GRAO 100	Material	UN	0,0108000	2,56	0,02	
				MO sem LS =>	2,37	LS =>	0,00	MO com LS =>	2,37
				Valor do BDI =>	1,37			Valor com BDI =>	6,62
						Quant. =>	2,0000000	Preço Total =>	13,24

4.6.5	Código	Banco	Descrição	Tipo	Und	Quant.	Valor Unit	Total
Composição	89625	SINAPI	TE, PVC, SOLDÁVEL, DN 50MM, INSTALADO EM PRUMADA DE ÁGUA - FORNECIMENTO E INSTALAÇÃO. AF_06/2022	Instalações Prediais de Água Fria em PVC	UN	1,0000000	21,94	21,94
Composição Auxiliar	88248	SINAPI	AUXILIAR DE ENCANADOR OU BOMBEIRO HIDRÁULICO COM ENCARGOS COMPLEMENTARES	Livro SINAPI: Cálculos e Parâmetros	H	0,1694000	22,34	3,78
Composição Auxiliar	88267	SINAPI	ENCANADOR OU BOMBEIRO HIDRÁULICO COM ENCARGOS COMPLEMENTARES	Livro SINAPI: Cálculos e Parâmetros	H	0,1694000	27,00	4,57
Insumo	00000122	SINAPI	ADESIVO PLASTICO PARA PVC, FRASCO COM *850* GR	Material	UN	0,0247000	65,40	1,61



PREFEITURA MUNICIPAL DE PEDRO DO ROSÁRIO - MA
Avenida Pedro Cunha Mendes, 2361 – Centro
CNPJ: 01.614.946/0001-00

Insumo	00007142	SINAPI	TE SOLDÁVEL, PVC, 90 GRAUS, 50 MM, PARA AGUA FRIA PREDIAL (NBR 5648)	Material	UN	1,0000000	9,47	9,47
Insumo	00020083	SINAPI	SOLUCAO PREPARADORA / LIMPADORA PARA PVC, FRASCO COM 1000 CM3	Material	UN	0,0330000	74,09	2,44
Insumo	00038383	SINAPI	LIXA D'AGUA EM FOLHA, GRAO 100	Material	UN	0,0285000	2,56	0,07

MO sem LS => 5,71 LS => 0,00 MO com LS => 5,71
Valor do BDI => 5,73 Valor com BDI => 27,67

Quant. => 2,0000000 Preço Total => 55,34

4.6.6	Código	Banco	Descrição	Tipo	Und	Quant.	Valor Unit	Total
Composição	89626	SINAPI	TÊ DE REDUÇÃO, PVC, SOLDÁVEL, DN 50MM X 40MM, INSTALADO EM PRUMADA DE ÁGUA - FORNECIMENTO E INSTALAÇÃO. AF_06/2022	Instalações Prediais de Água Fria em PVC	UN	1,0000000	28,83	28,83
Composição Auxiliar	88248	SINAPI	AUXILIAR DE ENCANADOR OU BOMBEIRO HIDRÁULICO COM ENCARGOS COMPLEMENTARES	Livro SINAPI: Cálculos e Parâmetros	H	0,1547000	22,34	3,45
Composição Auxiliar	88267	SINAPI	ENCANADOR OU BOMBEIRO HIDRÁULICO COM ENCARGOS COMPLEMENTARES	Livro SINAPI: Cálculos e Parâmetros	H	0,1547000	27,00	4,17
Insumo	00000122	SINAPI	ADESIVO PLASTICO PARA PVC, FRASCO COM *850* GR	Material	UN	0,0212000	65,40	1,38
Insumo	00007131	SINAPI	TE DE REDUCAO, PVC, SOLDÁVEL, 90 GRAUS, 50 MM X 40 MM, PARA AGUA FRIA PREDIAL	Material	UN	1,0000000	17,77	17,77
Insumo	00020083	SINAPI	SOLUCAO PREPARADORA / LIMPADORA PARA PVC, FRASCO COM 1000 CM3	Material	UN	0,0270000	74,09	2,00
Insumo	00038383	SINAPI	LIXA D'AGUA EM FOLHA, GRAO 100	Material	UN	0,0269000	2,56	0,06

MO sem LS => 5,22 LS => 0,00 MO com LS => 5,22
Valor do BDI => 7,53 Valor com BDI => 36,36

Quant. => 2,0000000 Preço Total => 72,72

4.6.7	Código	Banco	Descrição	Tipo	Und	Quant.	Valor Unit	Total
Composição	94648	SINAPI	TUBO, PVC, SOLDÁVEL, DE 25MM, INSTALADO EM RESERVAÇÃO PREDIAL DE ÁGUA - FORNECIMENTO E INSTALAÇÃO. AF_04/2024	Instalações Hidráulicas - Reservação e Bombas de Recalque	M	1,0000000	6,57	6,57
Composição Auxiliar	88248	SINAPI	AUXILIAR DE ENCANADOR OU BOMBEIRO HIDRÁULICO COM ENCARGOS COMPLEMENTARES	Livro SINAPI: Cálculos e Parâmetros	H	0,0463000	22,34	1,03
Composição Auxiliar	88267	SINAPI	ENCANADOR OU BOMBEIRO HIDRÁULICO COM ENCARGOS COMPLEMENTARES	Livro SINAPI: Cálculos e Parâmetros	H	0,0463000	27,00	1,25
Insumo	00009868	SINAPI	TUBO PVC, SOLDÁVEL, DE 25 MM, AGUA FRIA (NBR-5648)	Material	M	1,0493000	4,08	4,28



PREFEITURA MUNICIPAL DE PEDRO DO ROSÁRIO - MA
Avenida Pedro Cunha Mendes, 2361 – Centro
CNPJ: 01.614.946/0001-00

Insumo	00038383	SINAPI	LIXA D'AGUA EM FOLHA, GRAO 100	Material	UN	0,0051000	2,56	0,01	
				MO sem LS =>	1,55	LS =>	0,00	MO com LS =>	1,55
				Valor do BDI =>	1,71			Valor com BDI =>	8,28
						Quant. =>	1,0000000	Preço Total =>	8,28

4.6.8	Código	Banco	Descrição	Tipo	Und	Quant.	Valor Unit	Total	
Composição	C0497	SEINFRA	BUCHA REDUÇÃO PVC ROSC. D=1"X3/4" (32X25mm)	TUBOS E CONEXÕES DE PVC	UN	1,0000000	6,44	6,44	
Insumo	I0043	SEINFRA	AJUDANTE DE ENCANADOR	Mão de Obra	H	0,0900000	16,77	1,50	
Insumo	I0311	SEINFRA	BUCHA REDUÇÃO PVC ROSCAVEL DE 1"X 3/4"	Material	UN	1,0000000	2,87	2,87	
Insumo	I1180	SEINFRA	FITA DE VEDAÇÃO	Material	M	0,9000000	0,28	0,25	
Insumo	I2320	SEINFRA	ENCANADOR	Mão de Obra	H	0,0900000	20,32	1,82	
				MO sem LS =>	3,32	LS =>	0,00	MO com LS =>	3,32
				Valor do BDI =>	1,68			Valor com BDI =>	8,12
						Quant. =>	2,0000000	Preço Total =>	16,24

4.6.9	Código	Banco	Descrição	Tipo	Und	Quant.	Valor Unit	Total	
Composição	C2971	SEINFRA	TAMPA CHAPA 1/4" ANTI DERRAPANTE 80x150CM,C/ CANTONEIRA ARTICULADA	DISPOSITIVOS DE PROTEÇÃO E ACESSO	UN	1,0000000	882,14	882,14	
Composição Auxiliar	C0170	SEINFRA	ARGAMASSA DE CIMENTO E AREIA S/PEN. TRAÇO 1:3	ARGAMASSA DE CIMENTO	m³	0,0060000	509,74	3,05	
Composição Auxiliar	C1905	SEINFRA	PINTURA C/ EMASSAMENTO E LIXAMENTO EM PAREDE INTERNA, À BASE EPÓXI	PAREDES E FORROS	m²	1,1000000	111,93	123,12	
Insumo	I0468	SEINFRA	CANTONEIRA DE FERRO 3/4" x 1/8" (L X E) (0,88KG/M)	Material	KG	5,0600000	8,17	41,34	
Insumo	I0536	SEINFRA	CHAPA DE AÇO ANTI-DERRAPANTE 1/4" (6,3MM - 54,53KG/M2)	Material	KG	65,2000000	8,79	573,10	
Insumo	I1530	SEINFRA	MONTADOR	Mão de Obra	H	6,0000000	20,77	124,62	
Insumo	I2301	SEINFRA	DISCO DE CORTE 1/8" DE 7"	Material	UN	0,2000000	6,80	1,36	
Insumo	I2543	SEINFRA	SERVENTE	Mão de Obra	H	1,0000000	15,55	15,55	
				MO sem LS =>	219,55	LS =>	0,00	MO com LS =>	219,55
				Valor do BDI =>	230,59			Valor com BDI =>	1.112,73



PREFEITURA MUNICIPAL DE PEDRO DO ROSÁRIO - MA
Avenida Pedro Cunha Mendes, 2361 – Centro
CNPJ: 01.614.946/0001-00

Quant. => 2,0000000 Preço Total => 2.225,46

4.6.10	Código	Banco	Descrição	Tipo	Und	Quant.	Valor Unit	Total	
Composição	8722	ORSE	Hipoclorador / Bomba dosadora analógica de soluções, vazão de 0,5 à 15 l/h e presão de 0 à 15 bar	Fornecimento de Bombas e Válvulas de Pé	un	1,0000000	731,80	731,80	
Composição Auxiliar	10552	ORSE	Encargos Complementares - Eletricista	Provisórios	h	1,0000000	3,73	3,73	
Insumo	8979	ORSE	Hipoclorador / Bomba dosadora analógica de soluções, vazão de 0,5 à 15 l/h e pressão de 0 à 15 bar un	Material	un	1,0000000	707,63	707,63	
Insumo	00002436/SINA	ORSE	Eletricista (horista)	Mão de Obra	h	1,0000000	20,44	20,44	
				MO sem LS =>	20,44	LS =>	0,00	MO com LS =>	20,44
				Valor do BDI =>	191,29			Valor com BDI =>	923,09
						Quant. =>	1,0000000	Preço Total =>	923,09

5			INSTALAÇÕES ELETRO-MECÂNICAS					53.337,22	
5.1	Código	Banco	Descrição	Tipo		Und	Quant.	Valor Unit	Total
Composição	C3417	SEINFRA	INSTALAÇÃO ELETROMECÂNICA DE CONJUNTO MOTO-BOMBA ATÉ 4 CV	INSTALAÇÕES DE PRODUÇÃO		UN	1,0000000	566,40	566,40
Insumo	I1530	SEINFRA	MONTADOR	Mão de Obra		H	10,0000000	20,77	207,70
Insumo	I2320	SEINFRA	ENCANADOR	Mão de Obra		H	10,0000000	20,32	203,20
Insumo	I2543	SEINFRA	SERVENTE	Mão de Obra		H	10,0000000	15,55	155,50
				MO sem LS =>	566,40	LS =>	0,00	MO com LS =>	566,40
				Valor do BDI =>	148,05			Valor com BDI =>	714,45
						Quant. =>	1,0000000	Preço Total =>	714,45

5.2	Código	Banco	Descrição	Tipo	Und	Quant.	Valor Unit	Total	
Insumo	00000749	SINAPI	BOMBA SUBMERSA PARA POCOS TUBULARES PROFUNDOS DIAMETRO DE 6 POLEGADAS, ELETRICA, TRIFASICA, POTENCIA 3,45 HP, 5 ESTAGIOS, BOCAL DE DESCARGA DIAMETRO DE 2 POLEGADAS, HM/Q = 68,5 M / 6,12 M3/H A 39,5 M / 14,04 M3/H	Equipamento	UN	1,0000000	14.523,77	14.523,77	
				MO sem LS =>	0,00	LS =>	0,00	MO com LS =>	0,00



PREFEITURA MUNICIPAL DE PEDRO DO ROSÁRIO - MA
Avenida Pedro Cunha Mendes, 2361 – Centro
CNPJ: 01.614.946/0001-00

Valor do BDI => 3.796,51

Quant. => 1,0000000 Valor com BDI => 18.320,28
Preço Total => 18.320,28

5.3	Código	Banco	Descrição	Tipo	Und	Quant.	Valor Unit	Total
Composição	92979	SINAPI	CABO DE COBRE FLEXÍVEL ISOLADO, 10 MM², ANTI-CHAMA 450/750 V, PARA DISTRIBUIÇÃO - FORNECIMENTO E INSTALAÇÃO. AF_10/2020	Instalações Elétricas - Quadros, Cabos, Disjuntores, Contatores e Barramentos Blindados	M	1,0000000	13,05	13,05
Composição Auxiliar	88247	SINAPI	AUXILIAR DE ELETRICISTA COM ENCARGOS COMPLEMENTARES	Livro SINAPI: Cálculos e Parâmetros	H	0,0090000	23,30	0,20
Composição Auxiliar	88264	SINAPI	ELETRICISTA COM ENCARGOS COMPLEMENTARES	Livro SINAPI: Cálculos e Parâmetros	H	0,0090000	28,05	0,25
Insumo	00000980	SINAPI	CABO DE COBRE, FLEXIVEL, CLASSE 4 OU 5, ISOLACAO EM PVC/A, ANTICHAMA BWF-B, 1 CONDUTOR, 450/750 V, SECAO NOMINAL 10 MM2	Material	M	1,0270000	12,23	12,56
Insumo	00021127	SINAPI	FITA ISOLANTE ADESIVA ANTICHAMA, USO ATE 750 V, EM ROLO DE 19 MM X 5 M	Material	UN	0,0100000	4,91	0,04

MO sem LS => 0,30 LS => 0,00 MO com LS => 0,30
Valor do BDI => 3,41 Valor com BDI => 16,46
Quant. => 250,0000000 Preço Total => 4.115,00

5.4	Código	Banco	Descrição	Tipo	Und	Quant.	Valor Unit	Total
Insumo	9222	ORSE	Quadro de comando para 3 bombas de incendio de 5 cv, trifásica, 220 volts com chave seletora, acionamento manual / automático un	Material	un	1,0000000	10.641,05	10.641,05

MO sem LS => 0,00 LS => 0,00 MO com LS => 0,00
Valor do BDI => 2.781,57 Valor com BDI => 13.422,62
Quant. => 1,0000000 Preço Total => 13.422,62

5.5	Código	Banco	Descrição	Tipo	Und	Quant.	Valor Unit	Total
Composição	91924	SINAPI	CABO DE COBRE FLEXÍVEL ISOLADO, 1,5 MM², ANTI-CHAMA 450/750 V, PARA CIRCUITOS TERMINAIS - FORNECIMENTO E INSTALAÇÃO. AF_03/2023	Instalações Elétricas - Eletrodutos Embutidos, Cabos, Caixas, Tomadas e Interruptores	M	1,0000000	3,31	3,31
Composição Auxiliar	88247	SINAPI	AUXILIAR DE ELETRICISTA COM ENCARGOS COMPLEMENTARES	Livro SINAPI: Cálculos e Parâmetros	H	0,0230000	23,30	0,53
Composição Auxiliar	88264	SINAPI	ELETRICISTA COM ENCARGOS COMPLEMENTARES	Livro SINAPI: Cálculos e Parâmetros	H	0,0230000	28,05	0,64



PREFEITURA MUNICIPAL DE PEDRO DO ROSÁRIO - MA
Avenida Pedro Cunha Mendes, 2361 – Centro
CNPJ: 01.614.946/0001-00

Insumo	00001013	SINAPI	CABO DE COBRE, FLEXIVEL, CLASSE 4 OU 5, ISOLACAO EM PVC/A, ANTICHAMA BWF-B, 1 CONDUTOR, 450/750 V, SECAO NOMINAL 1,5 MM2	Material	M	1,2434000	1,69	2,10	
Insumo	00021127	SINAPI	FITA ISOLANTE ADESIVA ANTICHAMA, USO ATE 750 V, EM ROLO DE 19 MM X 5 M	Material	UN	0,0094000	4,91	0,04	
				MO sem LS =>	0,79	LS =>	0,00	MO com LS =>	0,79
				Valor do BDI =>	0,86			Valor com BDI =>	4,17
						Quant. =>	1.687,5000000	Preco Total =>	7.036,87

5.6	Código	Banco	Descrição	Tipo	Und	Quant.	Valor Unit	Total
Composição	101515	SINAPI	ENTRADA DE ENERGIA ELÉTRICA, SUBTERRÂNEA, MONOFÁSICA, COM CAIXA DE SOBREPOR, CABO DE 25 MM2 E DISJUNTOR DIN 50A (NÃO INCLUSA MURETA DE ALVENARIA). AF_12/2025	Instalações Elétricas - Rede de Distribuição	UN	1,0000000	1.020,55	1.020,55
Composição Auxiliar	104749	SINAPI	CONECTOR GRAMPO METÁLICO TIPO OLHAL, PARA SPDA, PARA HASTE DE ATERRAMENTO DE 3/4" E CABOS DE 10 A 50 MM2 - FORNECIMENTO E INSTALAÇÃO. AF_08/2023	Sistema de Proteção contra Descargas Atmosféricas - SPDA	UN	1,0000000	19,42	19,42
Composição Auxiliar	88247	SINAPI	AUXILIAR DE ELETRICISTA COM ENCARGOS COMPLEMENTARES	Livro SINAPI: Cálculos e Parâmetros	H	0,3484000	23,30	8,11
Composição Auxiliar	88264	SINAPI	ELETRICISTA COM ENCARGOS COMPLEMENTARES	Livro SINAPI: Cálculos e Parâmetros	H	1,7418000	28,05	48,85
Composição Auxiliar	91872	SINAPI	ELETRODUTO RÍGIDO ROSCÁVEL, PVC, DN 32 MM (1"), PARA CIRCUITOS TERMINAIS, INSTALADO EM PAREDE - FORNECIMENTO E INSTALAÇÃO. AF_03/2023	Instalações Elétricas - Eletrodutos Embutidos, Cabos, Caixas, Tomadas e Interruptores	M	1,3000000	19,17	24,92
Composição Auxiliar	92984	SINAPI	CABO DE COBRE FLEXÍVEL ISOLADO, 25 MM², ANTI-CHAMA 0,6/1,0 KV, PARA REDE ENTERRADA DE DISTRIBUIÇÃO DE ENERGIA ELÉTRICA - FORNECIMENTO E INSTALAÇÃO. AF_12/2021	Redes Enterradas de Distribuição Elétrica	M	13,2000000	32,36	427,15
Composição Auxiliar	93659	SINAPI	DISJUNTOR MONOPOLAR TIPO DIN, CORRENTE NOMINAL DE 50A - FORNECIMENTO E INSTALAÇÃO. AF_10/2020	Instalações Elétricas - Quadros, Cabos, Disjuntores, Contatores e Barramentos	UN	1,0000000	22,67	22,67
Composição Auxiliar	96977	SINAPI	CORDOALHA DE COBRE NU 50 MM², ENTERRADA - FORNECIMENTO E INSTALAÇÃO. AF_08/2023	Sistema de Proteção contra Descargas Atmosféricas - SPDA	M	1,9500000	68,09	132,77
Composição Auxiliar	96986	SINAPI	HASTE DE ATERRAMENTO, DIÂMETRO 3/4", COM 3 METROS - FORNECIMENTO E INSTALAÇÃO. AF_08/2023	Sistema de Proteção contra Descargas Atmosféricas - SPDA	UN	1,0000000	115,27	115,27
Composição Auxiliar	97668	SINAPI	ELETRODUTO FLEXÍVEL CORRUGADO, PEAD, DN 63 (2"), PARA REDE ENTERRADA DE DISTRIBUIÇÃO DE ENERGIA ELÉTRICA - FORNECIMENTO E INSTALAÇÃO. AF_12/2021	Redes Enterradas de Distribuição Elétrica	M	6,3000000	12,88	81,14
Insumo	00011950	SINAPI	BUCHA DE NYLON SEM ABA S6, COM PARAFUSO DE 4,20 X 40 MM EM ACO ZINCADO COM ROSCA SOBERBA, CABECA CHATA E FENDA PHILLIPS	Material	UN	4,0000000	0,20	0,80



PREFEITURA MUNICIPAL DE PEDRO DO ROSÁRIO - MA
Avenida Pedro Cunha Mendes, 2361 – Centro
CNPJ: 01.614.946/0001-00

Insumo	00034643	SINAPI	CAIXA DE INSPECAO PARA ATERramento E PARA RAIOS, EM POLIPROPILENO, DIAMETRO = 300 MM X ALTURA = 400 MM	Material	UN	1,0000000	45,41	45,41
Insumo	00039808	SINAPI	CAIXA PARA MEDIDOR MONOFASICO, EM POLICARBONATO / TERMOPLASTICO, PARA ALOJAR 1 DISJUNTOR (PADRAO DA CONCESSIONARIA LOCAL)	Material	UN	1,0000000	94,04	94,04

MO sem LS => 124,17 LS => 0,00 MO com LS => 124,17
Valor do BDI => 266,77 Valor com BDI => 1.287,32
Quant. => 1,0000000 Preço Total => 1.287,32

5.8	Código	Banco	Descrição	Tipo	Und	Quant.	Valor Unit	Total
Composição	COMP22	Próprio	FORNECIMENTO E MONTAGEM DE EDUTOR EM TUBOS DE AÇO GALVANIZADO DIN 2440, DN 75, INCLUSIVE LUVAS	ASTU - ASSENTAMENTO DE TUBOS E PECAS	m	1,0000000	74,47	74,47
Composição Auxiliar	88248	SINAPI	AUXILIAR DE ENCANADOR OU BOMBEIRO HIDRÁULICO COM ENCARGOS COMPLEMENTARES	Livro SINAPI: Cálculos e Parâmetros	H	0,1400000	22,34	3,12
Composição Auxiliar	88267	SINAPI	ENCANADOR OU BOMBEIRO HIDRÁULICO COM ENCARGOS COMPLEMENTARES	Livro SINAPI: Cálculos e Parâmetros	H	0,1400000	27,00	3,78
Insumo	00003148	SINAPI	FITA VEDA ROSCA EM ROLOS DE 18 MM X 50 M (L X C)	Material	UN	0,0152900	17,70	0,27
Insumo	M040121037 SIESPO	Próprio	L FoMa BSP DN 3"" 1,060 kg	Material	UND	0,1666670	14,52	2,42
Insumo	M031001022 SIESPO	Próprio	TUBO DE AÇO GALVANIZADO DN = 3"" SEM COSTURA DIN 2441, ESP = 2,65MM	Material	m	1,0000000	64,88	64,88

MO sem LS => 4,72 LS => 0,00 MO com LS => 4,72
Valor do BDI => 19,46 Valor com BDI => 93,93
Quant. => 60,0000000 Preço Total => 5.635,80

5.9	Código	Banco	Descrição	Tipo	Und	Quant.	Valor Unit	Total
Composição	COMP23	Próprio	FORNECIMENTO E MONTAGEM DE CAVALETE DE RECALQUE EM AÇO GALVANIZADO DIN 2440, 2 1/2", INCLUSIVE VÁLVULA, REGISTROS E MANÔMETROS	INHI - INSTALAÇÕES HIDROS SANITÁRIAS	UND	1,0000000	2.223,63	2.223,63
Insumo	M031002022 SIESPO	Próprio	ABRAÇADEIRA EM AÇO GALVANIZADO D = 3""	Material	UND	1,0000000	2,34	2,34
Insumo	M030802013 SIESPO	Próprio	AD AC P/ TUBO PVC PBA C/ ROSCA DN 100 1,600 kg	Material	PÇ	1,0000000	29,27	29,27
Insumo	M040116029	Próprio	B RD FoMa BSP DN 1' X 1/2' 0,108 kg	Material	PÇ	1,0000000	4,31	4,31
Insumo	M040116105	Próprio	B RD FoMa BSP DN 3"" X 2 1/2"" 0,597 kg	Material	PÇ	1,0000000	27,70	27,70
Insumo	M040110033	Próprio	COTOVELO 45o FoMa BSP DN 3"" 1,135 kg	Material	PÇ	2,0000000	16,54	33,08



PREFEITURA MUNICIPAL DE PEDRO DO ROSÁRIO - MA
Avenida Pedro Cunha Mendes, 2361 – Centro
CNPJ: 01.614.946/0001-00

Insumo	M040101037	Próprio	CURVA M / F FoMa BSP DN 3''' 3,348 kg	Material	PÇ	1,0000000	41,79	41,79	
Insumo	M111202004	Próprio	MANÓMETRO INDUSTRIAL, ESC. DE 0 A 10 kg/cm2 .	Material	PÇ	1,0000000	145,31	145,31	
Insumo	M040122009	Próprio	NP DP FoMa BSP DN 1/2' 0,066 kg	Material	PÇ	2,0000000	0,68	1,36	
Insumo	M040122037	Próprio	NP DP FoMa BSP DN 3''' 1,065 kg	Material	PÇ	5,0000000	11,23	56,15	
Insumo	M040111037	Próprio	TE FoMa BSP DN 3''' 2,075 kg	Material	PÇ	1,0000000	175,54	175,54	
Insumo	M040112113	Próprio	TE RD FoMa BSP DN 3''' X 2 1/2''' 1,819 kg	Material	PÇ	2,0000000	84,26	168,52	
Insumo	I2128	SEINFRA	TORNEIRA DE FECHAMENTO AUTOMÁTICO	Material	UN	1,0000000	141,54	141,54	
Insumo	M040129037	Próprio	UNIÃO C/ ASS. CON. BRONZE / FERRO FoMa BSP DN 3''' 2,613 kg	Material	PÇ	2,0000000	81,24	162,48	
Insumo	M050201021	Próprio	VÁLVULA (REGISTRO) DE GAVETA DE BRONZE C/ FLANGES CL. 150 DN 3''' 13,000 kg	Material	PÇ	2,0000000	394,61	789,22	
Insumo	M050302029	Próprio	VÁLVULA RETENÇÃO HORIZONTAL BRONZE C/ ROSCAS CL. 150 DN 3''' 5,700 kg	Material	PÇ	1,0000000	227,03	227,03	
Insumo	M031001022 SIESPO	Próprio	TUBO DE AÇO GALVANIZADO DN = 3''' SEM COSTURA DIN 2441, ESP = 2,65MM	Material	m	3,3600000	64,88	217,99	
				MO sem LS =>	0,00	LS =>	0,00	MO com LS =>	0,00
				Valor do BDI =>	581,25			Valor com BDI =>	2.804,88
						Quant. =>	1,0000000	Preço Total =>	2.804,88

6			ABRIGO PARA QUADRO ELÉTRICO					10.655,24
6.1	Código	Banco	Descrição	Tipo	Und	Quant.	Valor Unit	Total
Composição	99059	SINAPI	LOCACAO CONVENCIONAL DE OBRA, UTILIZANDO GABARITO DE TÁBUAS CORRIDAS PONTALETADAS A CADA 2,00M - 2 UTILIZAÇÕES. AF_10/2018	Locação de Obras	M	1,0000000	65,41	65,41
Composição Auxiliar	88239	SINAPI	AJUDANTE DE CARPINTEIRO COM ENCARGOS COMPLEMENTARES	Livro SINAPI: Cálculos e Parâmetros	H	0,7247000	22,73	16,47
Composição Auxiliar	88262	SINAPI	CARPINTEIRO DE FORMAS COM ENCARGOS COMPLEMENTARES	Livro SINAPI: Cálculos e Parâmetros	H	0,7247000	27,31	19,79
Composição Auxiliar	91692	SINAPI	SERRA CIRCULAR DE BANCADA COM MOTOR ELÉTRICO POTÊNCIA DE 5HP, COM COIFA PARA DISCO 10" - CHP DIURNO. AF_08/2015	Custos Horários Produtivo e Improdutivo dos Equipamentos	CHP	0,0070000	29,49	0,20
Composição Auxiliar	91693	SINAPI	SERRA CIRCULAR DE BANCADA COM MOTOR ELÉTRICO POTÊNCIA DE 5HP, COM COIFA PARA DISCO 10" - CHI DIURNO. AF_08/2015	Custos Horários Produtivo e Improdutivo dos Equipamentos	CHI	0,0280000	28,09	0,78



PREFEITURA MUNICIPAL DE PEDRO DO ROSÁRIO - MA
Avenida Pedro Cunha Mendes, 2361 – Centro
CNPJ: 01.614.946/0001-00

Composição Auxiliar	94974	SINAPI	CONCRETO MAGRO PARA LASTRO, TRAÇO 1:4,5:4,5 (EM MASSA SECA DE CIMENTO/ AREIA MÉDIA/ BRITA 1) - PREPARO MANUAL. AF_05/2021	Produção de Concreto	m³	0,0040000	555,32	2,22
Insumo	00004417	SINAPI	SARRAFO NAO APARELHADO *2,5 X 7* CM, EM MACARANDUBA/MASSARANDUBA, ANGELIM, PEROBA-ROSA OU EQUIVALENTE DA REGIAO - BRUTA	Material	M	0,7445000	7,07	5,26
Insumo	00004433	SINAPI	CAIBRO NAO APARELHADO *6 X 6* CM, EM MACARANDUBA, ANGELIM OU EQUIVALENTE DA REGIAO - BRUTA	Material	M	0,4125000	25,42	10,48
Insumo	00005068	SINAPI	PREGO DE ACO POLIDO COM CABECA 17 X 21 (2 X 11)	Material	KG	0,1110000	20,32	2,25
Insumo	00007356	SINAPI	TINTA LATEX ACRILICA PREMIUM, COR BRANCO FOSCO	Material	L	0,0256000	43,16	1,10
Insumo	00010567	SINAPI	TABUA *2,5 X 23* CM EM PINUS, MISTA OU EQUIVALENTE DA REGIAO - BRUTA	Material	M	0,5500000	12,49	6,86

MO sem LS =>	25,41	LS =>	0,00	MO com LS =>	25,41
Valor do BDI =>	17,09			Valor com BDI =>	82,50
		Quant. =>	7,2900000	Preço Total =>	601,42

6.2	Código	Banco	Descrição	Tipo	Und	Quant.	Valor Unit	Total
Composição	93358	SINAPI	ESCAVAÇÃO MANUAL DE VALA COM PROFUNDIDADE MENOR OU IGUAL A 1.30 M. AF_02/2021	Escavação de Valas	m³	1,0000000	87,77	87,77
Composição Auxiliar	88316	SINAPI	SERVENTE COM ENCARGOS COMPLEMENTARES	Livro SINAPI: Cálculos e Parâmetros	H	3,9557667	22,19	87,77

MO sem LS =>	54,78	LS =>	0,00	MO com LS =>	54,78
Valor do BDI =>	22,94			Valor com BDI =>	110,71
		Quant. =>	1,2000000	Preço Total =>	132,85

6.3	Código	Banco	Descrição	Tipo	Und	Quant.	Valor Unit	Total
Composição	93382	SINAPI	REATERRO MANUAL DE VALAS, COM COMPACTADOR DE SOLOS DE PERCUSSÃO. AF_08/2023	Aterro e Reaterro de Valas	m³	1,0000000	26,27	26,27
Composição Auxiliar	5901	SINAPI	CAMINHÃO PIPA 10.000 L TRUCADO, PESO BRUTO TOTAL 23.000 KG, CARGA ÚTIL MÁXIMA 15.935 KG, DISTÂNCIA ENTRE EIXOS 4,8 M, POTÊNCIA 230 CV, INCLUSIVE TANQUE DE AÇO PARA TRANSPORTE DE ÁGUA - CHP DIURNO. AF_06/2014	Custos Horários Produtivo e Improdutivo dos Equipamentos	CHP	0,0054000	312,44	1,68
Composição Auxiliar	5903	SINAPI	CAMINHÃO PIPA 10.000 L TRUCADO, PESO BRUTO TOTAL 23.000 KG, CARGA ÚTIL MÁXIMA 15.935 KG, DISTÂNCIA ENTRE EIXOS 4,8 M, POTÊNCIA 230 CV, INCLUSIVE TANQUE DE AÇO PARA TRANSPORTE DE ÁGUA - CHI DIURNO. AF_06/2014	Custos Horários Produtivo e Improdutivo dos Equipamentos	CHI	0,0006000	71,45	0,04



PREFEITURA MUNICIPAL DE PEDRO DO ROSÁRIO - MA
Avenida Pedro Cunha Mendes, 2361 – Centro
CNPJ: 01.614.946/0001-00

Composição Auxiliar	88316	SINAPI	SERVENTE COM ENCARGOS COMPLEMENTARES	Livro SINAPI: Cálculos e Parâmetros	H	0,7866000	22,19	17,45	
Composição Auxiliar	91533	SINAPI	COMPACTADOR DE SOLOS DE PERCUSSÃO (SOQUETE) COM MOTOR A GASOLINA 4 TEMPOS, POTÊNCIA 4 CV - CHP DIURNO. AF_08/2015	Custos Horários Produtivo e Improdutivo dos Equipamentos	CHP	0,1962000	36,22	7,10	
				MO sem LS =>	15,06	LS =>	0,00	MO com LS =>	15,06
				Valor do BDI =>	6,86			Valor com BDI =>	33,13
						Quant. =>	0,2400000	Preço Total =>	7,95

6.4	Código	Banco	Descrição	Tipo	Und	Quant.	Valor Unit	Total	
Composição	102487	SINAPI	CONCRETO CICLÓPICO FCK = 15MPA, 30% PEDRA DE MÃO EM VOLUME REAL, INCLUSIVE LANÇAMENTO. AF_05/2021	Produção de Concreto	m³	1,0000000	675,76	675,76	
Composição Auxiliar	88309	SINAPI	PEDREIRO COM ENCARGOS COMPLEMENTARES	Livro SINAPI: Cálculos e Parâmetros	H	1,6702000	27,72	46,29	
Composição Auxiliar	88316	SINAPI	SERVENTE COM ENCARGOS COMPLEMENTARES	Livro SINAPI: Cálculos e Parâmetros	H	6,4684000	22,19	143,53	
Composição Auxiliar	90586	SINAPI	VIBRADOR DE IMERSÃO, DIÂMETRO DE PONTEIRA 45MM, MOTOR ELÉTRICO TRIFÁSICO POTÊNCIA DE 2 CV - CHP DIURNO. AF_06/2015	Custos Horários Produtivo e Improdutivo dos Equipamentos	CHP	0,2198000	1,39	0,30	
Composição Auxiliar	90587	SINAPI	VIBRADOR DE IMERSÃO, DIÂMETRO DE PONTEIRA 45MM, MOTOR ELÉTRICO TRIFÁSICO POTÊNCIA DE 2 CV - CHI DIURNO. AF_06/2015	Custos Horários Produtivo e Improdutivo dos Equipamentos	CHI	0,6377000	0,55	0,35	
Composição Auxiliar	94963	SINAPI	CONCRETO FCK = 15MPA, TRAÇO 1:3,4:3,5 (EM MASSA SECA DE CIMENTO/ AREIA MÉDIA/ BRITA 1) - PREPARO MECÂNICO COM BETONEIRA 400 L. AF_05/2021	Produção de Concreto	m³	0,8050000	545,38	439,03	
Insumo	00004730	SINAPI	PEDRA DE MAO OU PEDRA RACHAO PARA ARRIMO/FUNDACAO (POSTO PEDREIRA/FORNECEDOR, SEM FRETE)	Material	m³	0,4543000	101,84	46,26	
				MO sem LS =>	165,60	LS =>	0,00	MO com LS =>	165,60
				Valor do BDI =>	176,64			Valor com BDI =>	852,40
						Quant. =>	1,4400000	Preço Total =>	1.227,45

6.5	Código	Banco	Descrição	Tipo	Und	Quant.	Valor Unit	Total
Composição	95952	SINAPI	(COMPOSIÇÃO REPRESENTATIVA) EXECUÇÃO DE ESTRUTURAS DE CONCRETO ARMADO CONVENCIONAL, PARA EDIFICAÇÃO HABITACIONAL MULTIFAMILIAR (PRÉDIO), FCK = 25 MPA. AF_01/2017	FUES - FUNDAÇÕES E ESTRUTURAS	m³	1,0000000	2.398,20	2.398,20
Composição Auxiliar	101982	SINAPI	MONTAGEM E DESMONTAGEM DE FÔRMA PARA ESCADAS, COM 2 LANCES EM "U" E LAJE PLANA, EM CHAPA DE MADEIRA COMPENSADA PLASTIFICADA, 8 UTILIZAÇÕES. AF_11/2020	Escadas	m²	0,2100000	223,85	47,00



PREFEITURA MUNICIPAL DE PEDRO DO ROSÁRIO - MA
Avenida Pedro Cunha Mendes, 2361 – Centro
CNPJ: 01.614.946/0001-00

Composição Auxiliar	103673	SINAPI	LANÇAMENTO COM USO DE BOMBA, ADENSAMENTO E ACABAMENTO DE CONCRETO EM ESTRUTURAS. AF_02/2022	Concretagem para Estruturas de Concreto Armado	m³	1,0000000	42,35	42,35
Composição Auxiliar	92415	SINAPI	MONTAGEM E DESMONTAGEM DE FÔRMA DE PILARES RETANGULARES E ESTRUTURAS SIMILARES, PÉ-DIREITO SIMPLES, EM CHAPA DE MADEIRA COMPENSADA RESINADA, 2 UTILIZAÇÕES. AF_09/2020	Fôrmas para Estruturas de Concreto Armado	m²	0,8400000	145,60	122,30
Composição Auxiliar	92427	SINAPI	MONTAGEM E DESMONTAGEM DE FÔRMA DE PILARES RETANGULARES E ESTRUTURAS SIMILARES, PÉ-DIREITO SIMPLES, EM CHAPA DE MADEIRA COMPENSADA RESINADA, 8 UTILIZAÇÕES. AF_09/2020	Fôrmas para Estruturas de Concreto Armado	m²	2,7400000	63,68	174,48
Composição Auxiliar	92451	SINAPI	MONTAGEM E DESMONTAGEM DE FÔRMA DE VIGA, ESCORAMENTO COM GARFO DE MADEIRA, PÉ-DIREITO SIMPLES, EM CHAPA DE MADEIRA RESINADA, 2 UTILIZAÇÕES. AF_09/2020	Fôrmas para Estruturas de Concreto Armado	m²	0,5700000	206,73	117,83
Composição Auxiliar	92463	SINAPI	MONTAGEM E DESMONTAGEM DE FÔRMA DE VIGA, ESCORAMENTO COM GARFO DE MADEIRA, PÉ-DIREITO SIMPLES, EM CHAPA DE MADEIRA RESINADA, 8 UTILIZAÇÕES. AF_09/2020	Fôrmas para Estruturas de Concreto Armado	m²	1,8700000	131,32	245,56
Composição Auxiliar	92510	SINAPI	MONTAGEM E DESMONTAGEM DE FÔRMA DE LAJE MACIÇA, PÉ-DIREITO SIMPLES, EM CHAPA DE MADEIRA COMPENSADA RESINADA, 2 UTILIZAÇÕES. AF_09/2020	Fôrmas para Estruturas de Concreto Armado	m²	0,4700000	66,11	31,07
Composição Auxiliar	92522	SINAPI	MONTAGEM E DESMONTAGEM DE FÔRMA DE LAJE MACIÇA, PÉ-DIREITO SIMPLES, EM CHAPA DE MADEIRA COMPENSADA RESINADA, 8 UTILIZAÇÕES. AF_09/2020	Fôrmas para Estruturas de Concreto Armado	m²	1,6100000	40,17	64,67
Composição Auxiliar	92759	SINAPI	ARMAÇÃO DE PILAR OU VIGA DE ESTRUTURA CONVENCIONAL DE CONCRETO ARMADO UTILIZANDO AÇO CA-60 DE 5,0 MM - MONTAGEM. AF_06/2022	Armação para Estruturas de Concreto Armado	KG	7,1300000	13,53	96,46
Composição Auxiliar	92760	SINAPI	ARMAÇÃO DE PILAR OU VIGA DE ESTRUTURA CONVENCIONAL DE CONCRETO ARMADO UTILIZANDO AÇO CA-50 DE 6,3 MM - MONTAGEM. AF_06/2022	Armação para Estruturas de Concreto Armado	KG	5,8300000	12,64	73,69
Composição Auxiliar	92761	SINAPI	ARMAÇÃO DE PILAR OU VIGA DE ESTRUTURA CONVENCIONAL DE CONCRETO ARMADO UTILIZANDO AÇO CA-50 DE 8,0 MM - MONTAGEM. AF_06/2022	Armação para Estruturas de Concreto Armado	KG	0,0900000	11,77	1,05
Composição Auxiliar	92762	SINAPI	ARMAÇÃO DE PILAR OU VIGA DE ESTRUTURA CONVENCIONAL DE CONCRETO ARMADO UTILIZANDO AÇO CA-50 DE 10,0 MM - MONTAGEM. AF_06/2022	Armação para Estruturas de Concreto Armado	KG	16,4900000	10,46	172,48
Composição Auxiliar	92763	SINAPI	ARMAÇÃO DE PILAR OU VIGA DE ESTRUTURA CONVENCIONAL DE CONCRETO ARMADO UTILIZANDO AÇO CA-50 DE 12,5 MM - MONTAGEM. AF_06/2022	Armação para Estruturas de Concreto Armado	KG	10,5300000	8,76	92,24
Composição Auxiliar	92764	SINAPI	ARMAÇÃO DE PILAR OU VIGA DE ESTRUTURA CONVENCIONAL DE CONCRETO ARMADO UTILIZANDO AÇO CA-50 DE 16,0 MM - MONTAGEM. AF_06/2022	Armação para Estruturas de Concreto Armado	KG	3,8500000	8,45	32,53
Composição Auxiliar	92765	SINAPI	ARMAÇÃO DE PILAR OU VIGA DE ESTRUTURA CONVENCIONAL DE CONCRETO ARMADO UTILIZANDO AÇO CA-50 DE 20,0 MM - MONTAGEM. AF_06/2022	Armação para Estruturas de Concreto Armado	KG	0,4300000	9,60	4,12



PREFEITURA MUNICIPAL DE PEDRO DO ROSÁRIO - MA
Avenida Pedro Cunha Mendes, 2361 – Centro
CNPJ: 01.614.946/0001-00

Composição Auxiliar	92766	SINAPI	ARMAÇÃO DE PILAR OU VIGA DE ESTRUTURA CONVENCIONAL DE CONCRETO ARMADO UTILIZANDO AÇO CA-50 DE 25,0 MM - MONTAGEM. AF_06/2022	Armação para Estruturas de Concreto Armado	KG	0,8200000	9,50	7,79
Composição Auxiliar	92768	SINAPI	ARMAÇÃO DE LAJE DE ESTRUTURA CONVENCIONAL DE CONCRETO ARMADO UTILIZANDO AÇO CA-60 DE 5,0 MM - MONTAGEM. AF_06/2022	Armação para Estruturas de Concreto Armado	KG	0,8300000	13,00	10,79
Composição Auxiliar	92769	SINAPI	ARMAÇÃO DE LAJE DE ESTRUTURA CONVENCIONAL DE CONCRETO ARMADO UTILIZANDO AÇO CA-50 DE 6,3 MM - MONTAGEM. AF_06/2022	Armação para Estruturas de Concreto Armado	KG	8,4700000	12,12	102,65
Composição Auxiliar	92770	SINAPI	ARMAÇÃO DE LAJE DE ESTRUTURA CONVENCIONAL DE CONCRETO ARMADO UTILIZANDO AÇO CA-50 DE 8,0 MM - MONTAGEM. AF_06/2022	Armação para Estruturas de Concreto Armado	KG	10,7800000	11,27	121,49
Composição Auxiliar	95944	SINAPI	ARMAÇÃO DE ESCADA, DE UMA ESTRUTURA CONVENCIONAL DE CONCRETO ARMADO UTILIZANDO AÇO CA-50 DE 6,3 MM - MONTAGEM. AF_11/2020	Escadas	KG	0,5100000	19,39	9,88
Composição Auxiliar	95945	SINAPI	ARMAÇÃO DE ESCADA, DE UMA ESTRUTURA CONVENCIONAL DE CONCRETO ARMADO UTILIZANDO AÇO CA-50 DE 8,0 MM - MONTAGEM. AF_11/2020	Escadas	KG	0,6200000	15,44	9,57
Composição Auxiliar	96533	SINAPI	FABRICAÇÃO, MONTAGEM E DESMONTAGEM DE FÔRMA PARA VIGA BALDRAME, EM MADEIRA SERRADA, E=25 MM, 2 UTILIZAÇÕES. AF_06/2017	Fundações Rasas (Blocos, Sapatas, Vigas Baldrame)	m²	0,3300000	106,78	35,23
Composição Auxiliar	96543	SINAPI	ARMAÇÃO DE BLOCO, VIGA BALDRAME E SAPATA UTILIZANDO AÇO CA-60 DE 5 MM - MONTAGEM. AF_06/2017	Fundações Rasas (Blocos, Sapatas, Vigas Baldrame)	KG	0,2300000	19,33	4,44
Composição Auxiliar	96544	SINAPI	ARMAÇÃO DE BLOCO, VIGA BALDRAME OU SAPATA UTILIZANDO AÇO CA-50 DE 6,3 MM - MONTAGEM. AF_06/2017	Fundações Rasas (Blocos, Sapatas, Vigas Baldrame)	KG	0,1600000	17,25	2,76
Composição Auxiliar	96546	SINAPI	ARMAÇÃO DE BLOCO, VIGA BALDRAME OU SAPATA UTILIZANDO AÇO CA-50 DE 10 MM - MONTAGEM. AF_06/2017	Fundações Rasas (Blocos, Sapatas, Vigas Baldrame)	KG	1,0000000	13,43	13,43
Insumo	00001527	SINAPI	CONCRETO USINADO BOMBEÁVEL, CLASSE DE RESISTENCIA C25, BRITA 0 E 1, SLUMP = 100 +/- 20 MM, COM BOMBEAMENTO (DISPONIBILIZACAO DE BOMBA), SEM O LANÇAMENTO (NBR 8953)	Material	m³	1,1030000	691,16	762,34

MO sem LS =>	364,31	LS =>	0,00	MO com LS =>	364,31
Valor do BDI =>	626,88			Valor com BDI =>	3.025,08
		Quant. =>	0,1800000	Preço Total =>	544,51

6.6	Código	Banco	Descrição	Tipo	Und	Quant.	Valor Unit	Total
Composição	93182	SINAPI	VERGA PRÉ-MOLDADA PARA JANELAS COM ATÉ 1,5 M DE VÃO. AF_03/2016	FUES - FUNDAÇÕES E ESTRUTURAS	M	1,0000000	51,57	51,57
Composição Auxiliar	87294	SINAPI	ARGAMASSA TRAÇO 1:2:9 (EM VOLUME DE CIMENTO, CAL E AREIA MÉDIA ÚMIDA) PARA EMBOÇO/MASSA ÚNICA/ASSENTAMENTO DE ALVENARIA DE VEDAÇÃO, PREPARO MECÂNICO COM BETONEIRA 600 L. AF_08/2019	Argamassas	m³	0,0019000	675,92	1,28



PREFEITURA MUNICIPAL DE PEDRO DO ROSÁRIO - MA
Avenida Pedro Cunha Mendes, 2361 – Centro
CNPJ: 01.614.946/0001-00

Composição Auxiliar	88309	SINAPI	PEDREIRO COM ENCARGOS COMPLEMENTARES	Livro SINAPI: Cálculos e Parâmetros	H	0,0840000	27,72	2,32
Composição Auxiliar	88316	SINAPI	SERVENTE COM ENCARGOS COMPLEMENTARES	Livro SINAPI: Cálculos e Parâmetros	H	0,1020000	22,19	2,26
Composição Auxiliar	92270	SINAPI	FABRICAÇÃO DE FÔRMA PARA VIGAS, COM MADEIRA SERRADA, E = 25 MM. AF_09/2020	Fôrmas para Estruturas de Concreto Armado	m²	0,1700000	171,83	29,21
Composição Auxiliar	92801	SINAPI	CORTE E DOBRA DE AÇO CA-50, DIÂMETRO DE 6,3 MM. AF_06/2022	Armação para Estruturas de Concreto Armado	KG	0,4900000	9,45	4,63
Composição Auxiliar	94970	SINAPI	CONCRETO FCK = 20MPA, TRAÇO 1:2,7:3 (EM MASSA SECA DE CIMENTO/ AREIA MÉDIA/ BRITA 1) - PREPARO MECÂNICO COM BETONEIRA 600 L. AF_05/2021	Produção de Concreto	m³	0,0180000	582,78	10,49
Insumo	00002692	SINAPI	DESMOLDANTE PROTETOR PARA FORMAS DE MADEIRA, DE BASE OLEOSA EMULSIONADA EM AGUA	Material	L	0,0060000	10,50	0,06
Insumo	00039017	SINAPI	ESPACADOR / DISTANCIADOR CIRCULAR COM ENTRADA LATERAL, EM PLASTICO, PARA VERGALHAO *4,2 A 12,5* MM, COBRIMENTO 20 MM	Material	UN	6,0000000	0,22	1,32

MO sem LS => 8,31 LS => 0,00 MO com LS => 8,31
Valor do BDI => 13,48 Valor com BDI => 65,05
Quant. => 10,0000000 Preço Total => 650,50

6.7	Código	Banco	Descrição	Tipo	Und	Quant.	Valor Unit	Total
Composição	87496	SINAPI	ALVENARIA DE VEDAÇÃO DE BLOCOS CERÂMICOS FURADOS NA HORIZONTAL DE 9X19X19CM (ESPESSURA 9CM) DE PAREDES COM ÁREA LÍQUIDA MENOR QUE 6M² SEM VÃOS E ARGAMASSA DE ASSENTAMENTO COM PREPARO MANUAL. AF_06/2014	PARE - PAREDES/PAINEIS	m²	1,0000000	99,65	99,65
Composição Auxiliar	87369	SINAPI	ARGAMASSA TRAÇO 1:2:8 (EM VOLUME DE CIMENTO, CAL E AREIA MÉDIA ÚMIDA) PARA EMBOÇO/MASSA ÚNICA/ASSENTAMENTO DE ALVENARIA DE VEDAÇÃO, PREPARO MANUAL. AF_08/2019	Argamassas	m³	0,0098000	839,82	8,23
Composição Auxiliar	88309	SINAPI	PEDREIRO COM ENCARGOS COMPLEMENTARES	Livro SINAPI: Cálculos e Parâmetros	H	1,6900000	27,72	46,84
Composição Auxiliar	88316	SINAPI	SERVENTE COM ENCARGOS COMPLEMENTARES	Livro SINAPI: Cálculos e Parâmetros	H	0,8450000	22,19	18,75
Insumo	00034557	SINAPI	TELA DE ACO SOLDADA GALVANIZADA/ZINCADA PARA ALVENARIA, FIO D = *1,20 A 1,70* MM, MALHA 15 X 15 MM, (C X L) *50 X 7,5* CM	Material	M	0,7850000	1,95	1,53
Insumo	00037395	SINAPI	PINO DE ACO COM FURO, HASTE = 27 MM (ACAO DIRETA)	Material	CENTO	0,0094000	45,17	0,42
Insumo	00007266	SINAPI	BLOCO CERAMICO / TIJOLO VAZADO PARA ALVENARIA DE VEDACAO, 8 FUIROS NA HORIZONTAL, 9 X 19 X 19 CM (L X A X C)	Material	MIL	0,0279300	855,00	23,88

MO sem LS => 45,80 LS => 0,00 MO com LS => 45,80



PREFEITURA MUNICIPAL DE PEDRO DO ROSÁRIO - MA
Avenida Pedro Cunha Mendes, 2361 – Centro
CNPJ: 01.614.946/0001-00

Valor do BDI => 26,04

Quant. => 13,5000000 Valor com BDI => 125,69
Preço Total => 1.696,81

6.8	Código	Banco	Descrição	Tipo	Und	Quant.	Valor Unit	Total
Composição	95952	SINAPI	(COMPOSIÇÃO REPRESENTATIVA) EXECUÇÃO DE ESTRUTURAS DE CONCRETO ARMADO CONVENCIONAL, PARA EDIFICAÇÃO HABITACIONAL MULTIFAMILIAR (PRÉDIO), FCK = 25 MPA. AF_01/2017	FUES - FUNDAÇÕES E ESTRUTURAS	m³	1,0000000	2.398,20	2.398,20
Composição Auxiliar	101982	SINAPI	MONTAGEM E DESMONTAGEM DE FÔRMA PARA ESCADAS, COM 2 LANCES EM "U" E LAJE PLANA, EM CHAPA DE MADEIRA COMPENSADA PLASTIFICADA, 8 UTILIZAÇÕES. AF_11/2020	Escadas	m²	0,2100000	223,85	47,00
Composição Auxiliar	103673	SINAPI	LANÇAMENTO COM USO DE BOMBA, ADENSAMENTO E ACABAMENTO DE CONCRETO EM ESTRUTURAS. AF_02/2022	Concretagem para Estruturas de Concreto Armado	m³	1,0000000	42,35	42,35
Composição Auxiliar	92415	SINAPI	MONTAGEM E DESMONTAGEM DE FÔRMA DE PILARES RETANGULARES E ESTRUTURAS SIMILARES, PÉ-DIREITO SIMPLES, EM CHAPA DE MADEIRA COMPENSADA RESINADA, 2 UTILIZAÇÕES. AF_09/2020	Fôrmas para Estruturas de Concreto Armado	m²	0,8400000	145,60	122,30
Composição Auxiliar	92427	SINAPI	MONTAGEM E DESMONTAGEM DE FÔRMA DE PILARES RETANGULARES E ESTRUTURAS SIMILARES, PÉ-DIREITO SIMPLES, EM CHAPA DE MADEIRA COMPENSADA RESINADA, 8 UTILIZAÇÕES. AF_09/2020	Fôrmas para Estruturas de Concreto Armado	m²	2,7400000	63,68	174,48
Composição Auxiliar	92451	SINAPI	MONTAGEM E DESMONTAGEM DE FÔRMA DE VIGA, ESCORAMENTO COM GARFO DE MADEIRA, PÉ-DIREITO SIMPLES, EM CHAPA DE MADEIRA RESINADA, 2 UTILIZAÇÕES. AF_09/2020	Fôrmas para Estruturas de Concreto Armado	m²	0,5700000	206,73	117,83
Composição Auxiliar	92463	SINAPI	MONTAGEM E DESMONTAGEM DE FÔRMA DE VIGA, ESCORAMENTO COM GARFO DE MADEIRA, PÉ-DIREITO SIMPLES, EM CHAPA DE MADEIRA RESINADA, 8 UTILIZAÇÕES. AF_09/2020	Fôrmas para Estruturas de Concreto Armado	m²	1,8700000	131,32	245,56
Composição Auxiliar	92510	SINAPI	MONTAGEM E DESMONTAGEM DE FÔRMA DE LAJE MACIÇA, PÉ-DIREITO SIMPLES, EM CHAPA DE MADEIRA COMPENSADA RESINADA, 2 UTILIZAÇÕES. AF_09/2020	Fôrmas para Estruturas de Concreto Armado	m²	0,4700000	66,11	31,07
Composição Auxiliar	92522	SINAPI	MONTAGEM E DESMONTAGEM DE FÔRMA DE LAJE MACIÇA, PÉ-DIREITO SIMPLES, EM CHAPA DE MADEIRA COMPENSADA RESINADA, 8 UTILIZAÇÕES. AF_09/2020	Fôrmas para Estruturas de Concreto Armado	m²	1,6100000	40,17	64,67
Composição Auxiliar	92759	SINAPI	ARMAÇÃO DE PILAR OU VIGA DE ESTRUTURA CONVENCIONAL DE CONCRETO ARMADO UTILIZANDO AÇO CA-60 DE 5,0 MM - MONTAGEM. AF_06/2022	Armação para Estruturas de Concreto Armado	KG	7,1300000	13,53	96,46
Composição Auxiliar	92760	SINAPI	ARMAÇÃO DE PILAR OU VIGA DE ESTRUTURA CONVENCIONAL DE CONCRETO ARMADO UTILIZANDO AÇO CA-50 DE 6,3 MM - MONTAGEM. AF_06/2022	Armação para Estruturas de Concreto Armado	KG	5,8300000	12,64	73,69



PREFEITURA MUNICIPAL DE PEDRO DO ROSÁRIO - MA
Avenida Pedro Cunha Mendes, 2361 – Centro
CNPJ: 01.614.946/0001-00

Composição Auxiliar	92761	SINAPI	ARMAÇÃO DE PILAR OU VIGA DE ESTRUTURA CONVENCIONAL DE CONCRETO ARMADO UTILIZANDO AÇO CA-50 DE 8,0 MM - MONTAGEM. AF_06/2022	Armação para Estruturas de Concreto Armado	KG	0,0900000	11,77	1,05
Composição Auxiliar	92762	SINAPI	ARMAÇÃO DE PILAR OU VIGA DE ESTRUTURA CONVENCIONAL DE CONCRETO ARMADO UTILIZANDO AÇO CA-50 DE 10,0 MM - MONTAGEM. AF_06/2022	Armação para Estruturas de Concreto Armado	KG	16,4900000	10,46	172,48
Composição Auxiliar	92763	SINAPI	ARMAÇÃO DE PILAR OU VIGA DE ESTRUTURA CONVENCIONAL DE CONCRETO ARMADO UTILIZANDO AÇO CA-50 DE 12,5 MM - MONTAGEM. AF_06/2022	Armação para Estruturas de Concreto Armado	KG	10,5300000	8,76	92,24
Composição Auxiliar	92764	SINAPI	ARMAÇÃO DE PILAR OU VIGA DE ESTRUTURA CONVENCIONAL DE CONCRETO ARMADO UTILIZANDO AÇO CA-50 DE 16,0 MM - MONTAGEM. AF_06/2022	Armação para Estruturas de Concreto Armado	KG	3,8500000	8,45	32,53
Composição Auxiliar	92765	SINAPI	ARMAÇÃO DE PILAR OU VIGA DE ESTRUTURA CONVENCIONAL DE CONCRETO ARMADO UTILIZANDO AÇO CA-50 DE 20,0 MM - MONTAGEM. AF_06/2022	Armação para Estruturas de Concreto Armado	KG	0,4300000	9,60	4,12
Composição Auxiliar	92766	SINAPI	ARMAÇÃO DE PILAR OU VIGA DE ESTRUTURA CONVENCIONAL DE CONCRETO ARMADO UTILIZANDO AÇO CA-50 DE 25,0 MM - MONTAGEM. AF_06/2022	Armação para Estruturas de Concreto Armado	KG	0,8200000	9,50	7,79
Composição Auxiliar	92768	SINAPI	ARMAÇÃO DE LAJE DE ESTRUTURA CONVENCIONAL DE CONCRETO ARMADO UTILIZANDO AÇO CA-60 DE 5,0 MM - MONTAGEM. AF_06/2022	Armação para Estruturas de Concreto Armado	KG	0,8300000	13,00	10,79
Composição Auxiliar	92769	SINAPI	ARMAÇÃO DE LAJE DE ESTRUTURA CONVENCIONAL DE CONCRETO ARMADO UTILIZANDO AÇO CA-50 DE 6,3 MM - MONTAGEM. AF_06/2022	Armação para Estruturas de Concreto Armado	KG	8,4700000	12,12	102,65
Composição Auxiliar	92770	SINAPI	ARMAÇÃO DE LAJE DE ESTRUTURA CONVENCIONAL DE CONCRETO ARMADO UTILIZANDO AÇO CA-50 DE 8,0 MM - MONTAGEM. AF_06/2022	Armação para Estruturas de Concreto Armado	KG	10,7800000	11,27	121,49
Composição Auxiliar	95944	SINAPI	ARMAÇÃO DE ESCADA, DE UMA ESTRUTURA CONVENCIONAL DE CONCRETO ARMADO UTILIZANDO AÇO CA-50 DE 6,3 MM - MONTAGEM. AF_11/2020	Escadas	KG	0,5100000	19,39	9,88
Composição Auxiliar	95945	SINAPI	ARMAÇÃO DE ESCADA, DE UMA ESTRUTURA CONVENCIONAL DE CONCRETO ARMADO UTILIZANDO AÇO CA-50 DE 8,0 MM - MONTAGEM. AF_11/2020	Escadas	KG	0,6200000	15,44	9,57
Composição Auxiliar	96533	SINAPI	FABRICAÇÃO, MONTAGEM E DESMONTAGEM DE FÔRMA PARA VIGA BALDRAME, EM MADEIRA SERRADA, E=25 MM, 2 UTILIZAÇÕES. AF_06/2017	Fundações Rasas (Blocos, Sapatas, Vigas Baldrame)	m²	0,3300000	106,78	35,23
Composição Auxiliar	96543	SINAPI	ARMAÇÃO DE BLOCO, VIGA BALDRAME E SAPATA UTILIZANDO AÇO CA-60 DE 5 MM - MONTAGEM. AF_06/2017	Fundações Rasas (Blocos, Sapatas, Vigas Baldrame)	KG	0,2300000	19,33	4,44
Composição Auxiliar	96544	SINAPI	ARMAÇÃO DE BLOCO, VIGA BALDRAME OU SAPATA UTILIZANDO AÇO CA-50 DE 6,3 MM - MONTAGEM. AF_06/2017	Fundações Rasas (Blocos, Sapatas, Vigas Baldrame)	KG	0,1600000	17,25	2,76
Composição Auxiliar	96546	SINAPI	ARMAÇÃO DE BLOCO, VIGA BALDRAME OU SAPATA UTILIZANDO AÇO CA-50 DE 10 MM - MONTAGEM. AF_06/2017	Fundações Rasas (Blocos, Sapatas, Vigas Baldrame)	KG	1,0000000	13,43	13,43



PREFEITURA MUNICIPAL DE PEDRO DO ROSÁRIO - MA
Avenida Pedro Cunha Mendes, 2361 – Centro
CNPJ: 01.614.946/0001-00

Insumo	00001527	SINAPI	CONCRETO USINADO BOMBEAVEL, CLASSE DE RESISTENCIA C25, BRITA 0 E 1, SLUMP = 100 +/- 20 MM, COM BOMBEAMENTO (DISPONIBILIZACAO DE BOMBA), SEM O LANCAMENTO (NBR 8953)	Material	m³	1,1030000	691,16	762,34	
				MO sem LS =>	364,31	LS =>	0,00	MO com LS =>	364,31
				Valor do BDI =>	626,88			Valor com BDI =>	3.025,08
						Quant. =>	0,2800000	Preço Total =>	847,02

6.9	Código	Banco	Descrição	Tipo	Und	Quant.	Valor Unit	Total	
Composição	87878	SINAPI	CHAPISCO APLICADO EM ALVENARIAS E ESTRUTURAS DE CONCRETO INTERNAS, COM COLHER DE PEDREIRO. ARGAMASSA TRAÇO 1:3 COM PREPARO MANUAL. AF_10/2022	Chapisco	m²	1,0000000	5,44	5,44	
Composição Auxiliar	87377	SINAPI	ARGAMASSA TRAÇO 1:3 (EM VOLUME DE CIMENTO E AREIA GROSSA ÚMIDA) PARA CHAPISCO CONVENCIONAL, PREPARO MANUAL. AF_08/2019	Argamassas	m³	0,0037000	811,06	3,00	
Composição Auxiliar	88309	SINAPI	PEDREIRO COM ENCARGOS COMPLEMENTARES	Livro SINAPI: Cálculos e Parâmetros	H	0,0681000	27,72	1,88	
Composição Auxiliar	88316	SINAPI	SERVENTE COM ENCARGOS COMPLEMENTARES	Livro SINAPI: Cálculos e Parâmetros	H	0,0255000	22,19	0,56	
MO sem LS =>					2,22	LS =>	0,00	MO com LS =>	2,22
Valor do BDI =>					1,42			Valor com BDI =>	6,86
						Quant. =>	27,0000000	Preço Total =>	185,22

6.10	Código	Banco	Descrição	Tipo	Und	Quant.	Valor Unit	Total	
Composição	87529	SINAPI	MASSA ÚNICA, EM ARGAMASSA TRAÇO 1:2:8, PREPARO MECÂNICO, APLICADA MANUALMENTE EM PAREDES INTERNAS DE AMBIENTES COM ÁREA ENTRE 5M² E 10M², E = 17,5MM, COM TALISCAS. AF_03/2024	Massa Única Interna	m²	1,0000000	39,85	39,85	
Composição Auxiliar	87292	SINAPI	ARGAMASSA TRAÇO 1:2:8 (EM VOLUME DE CIMENTO, CAL E AREIA MÉDIA ÚMIDA) PARA EMBOÇO/MASSA ÚNICA/ASSENTAMENTO DE ALVENARIA DE VEDAÇÃO, PREPARO MECÂNICO COM BETONEIRA 400 L. AF_08/2019	Argamassas	m³	0,0304000	708,03	21,52	
Composição Auxiliar	88309	SINAPI	PEDREIRO COM ENCARGOS COMPLEMENTARES	Livro SINAPI: Cálculos e Parâmetros	H	0,4724000	27,72	13,09	
Composição Auxiliar	88316	SINAPI	SERVENTE COM ENCARGOS COMPLEMENTARES	Livro SINAPI: Cálculos e Parâmetros	H	0,2362000	22,19	5,24	
MO sem LS =>					14,44	LS =>	0,00	MO com LS =>	14,44
Valor do BDI =>					10,41			Valor com BDI =>	50,26



PREFEITURA MUNICIPAL DE PEDRO DO ROSÁRIO - MA
Avenida Pedro Cunha Mendes, 2361 – Centro
CNPJ: 01.614.946/0001-00

Quant. => 27,0000000 Preço Total => 1.357,02

6.11	Código	Banco	Descrição	Tipo	Und	Quant.	Valor Unit	Total
Composição	102498	SINAPI	PINTURA DE MEIO-FIO COM TINTA BRANCA A BASE DE CAL (CAIAÇÃO). AF_05/2021	Pintura para Pisos e para Sinalização Horizontal e Vertical	M	1,0000000	1,70	1,70
Composição Auxiliar	88310	SINAPI	PINTOR COM ENCARGOS COMPLEMENTARES	Livro SINAPI: Cálculos e Parâmetros	H	0,0370000	30,54	1,12
Composição Auxiliar	88316	SINAPI	SERVENTE COM ENCARGOS COMPLEMENTARES	Livro SINAPI: Cálculos e Parâmetros	H	0,0160000	22,19	0,35
Insumo	00011161	SINAPI	CAL HIDRATADA PARA PINTURA	Material	KG	0,1060000	2,17	0,23

MO sem LS => 0,97 LS => 0,00 MO com LS => 0,97
Valor do BDI => 0,44 Valor com BDI => 2,14

Quant. => 27,0000000 Preço Total => 57,78

6.12	Código	Banco	Descrição	Tipo	Und	Quant.	Valor Unit	Total
Composição	87624	SINAPI	CONTRAPISO EM ARGAMASSA PRONTA, PREPARO MANUAL, APLICADO EM ÁREAS SECAS SOBRE LAJE, ADERIDO, ACABAMENTO NÃO REFORÇADO, ESPESSURA 2CM. AF_07/2021	Contrapiso	m²	1,0000000	91,74	91,74
Composição Auxiliar	87399	SINAPI	ARGAMASSA PRONTA PARA CONTRAPISO, PREPARO MANUAL. AF_08/2019	Argamassas	m³	0,0310000	2.564,03	79,48
Composição Auxiliar	88309	SINAPI	PEDREIRO COM ENCARGOS COMPLEMENTARES	Livro SINAPI: Cálculos e Parâmetros	H	0,2140000	27,72	5,93
Composição Auxiliar	88316	SINAPI	SERVENTE COM ENCARGOS COMPLEMENTARES	Livro SINAPI: Cálculos e Parâmetros	H	0,1070000	22,19	2,37
Insumo	00001379	SINAPI	CIMENTO PORTLAND COMPOSTO CP II-32	Material	KG	0,5000000	0,98	0,49
Insumo	00007334	SINAPI	ADITIVO ADESIVO LIQUIDO PARA ARGAMASSAS DE REVESTIMENTOS CIMENTICIOS	Material	L	0,2100000	16,56	3,47

MO sem LS => 11,40 LS => 0,00 MO com LS => 11,40
Valor do BDI => 23,98 Valor com BDI => 115,72

Quant. => 1,4400000 Preço Total => 166,63

6.13	Código	Banco	Descrição	Tipo	Und	Quant.	Valor Unit	Total
Composição	94994	SINAPI	EXECUÇÃO DE PASSEIO (CALÇADA) OU PISO DE CONCRETO COM CONCRETO MOLDADO IN LOCO, FEITO EM OBRA, ACABAMENTO CONVENCIONAL, ESPESSURA 8 CM, ARMADO. AF_08/2022	Passeios de Concreto	m²	1,0000000	100,92	100,92



PREFEITURA MUNICIPAL DE PEDRO DO ROSÁRIO - MA
Avenida Pedro Cunha Mendes, 2361 – Centro
CNPJ: 01.614.946/0001-00

Composição Auxiliar	88262	SINAPI	CARPINTEIRO DE FORMAS COM ENCARGOS COMPLEMENTARES	Livro SINAPI: Cálculos e Parâmetros	H	0,1301000	27,31	3,55
Composição Auxiliar	88309	SINAPI	PEDREIRO COM ENCARGOS COMPLEMENTARES	Livro SINAPI: Cálculos e Parâmetros	H	0,1882000	27,72	5,21
Composição Auxiliar	88316	SINAPI	SERVENTE COM ENCARGOS COMPLEMENTARES	Livro SINAPI: Cálculos e Parâmetros	H	0,3183000	22,19	7,06
Composição Auxiliar	94964	SINAPI	CONCRETO FCK = 20MPA, TRAÇO 1:2,7:3 (EM MASSA SECA DE CIMENTO/ AREIA MÉDIA/ BRITA 1) - PREPARO MECÂNICO COM BETONEIRA 400 L. AF_05/2021	Produção de Concreto	m³	0,0985000	595,11	58,61
Insumo	00002692	SINAPI	DESMOLDANTE PROTETOR PARA FORMAS DE MADEIRA, DE BASE OLEOSA EMULSIONADA EM AGUA	Material	L	0,0017000	10,50	0,01
Insumo	00004509	SINAPI	SARRAFO *2,5 X 10* CM EM PINUS, MISTA OU EQUIVALENTE DA REGIAO - BRUTA	Material	M	0,2500000	5,61	1,40
Insumo	00004517	SINAPI	SARRAFO *2,5 X 7,5* CM EM PINUS, MISTA OU EQUIVALENTE DA REGIAO - BRUTA	Material	M	0,2000000	3,87	0,77
Insumo	00005068	SINAPI	PREGO DE ACO POLIDO COM CABECA 17 X 21 (2 X 11)	Material	KG	0,0240000	20,32	0,48
Insumo	00007156	SINAPI	TELA DE ACO SOLDADA NERVURADA, CA-60, Q-196, (3,11 KG/M2), DIAMETRO DO FIO = 5,0 MM, LARGURA = 2,45 M, ESPACAMENTO DA MALHA = 10 X 10 CM	Material	m²	1,0816000	22,04	23,83

MO sem LS =>	16,35	LS =>	0,00	MO com LS =>	16,35
Valor do BDI =>	26,38			Valor com BDI =>	127,30
		Quant. =>	5,0400000	Preço Total =>	641,59

6.14	Código	Banco	Descrição	Tipo	Und	Quant.	Valor Unit	Total
Composição	98679	SINAPI	PISO CIMENTADO, TRAÇO 1:3 (CIMENTO E AREIA), ACABAMENTO LISO, ESPESSURA 2,0 CM, PREPARO MECÂNICO DA ARGAMASSA. AF_09/2020	Pisos	m²	1,0000000	43,39	43,39
Composição Auxiliar	87298	SINAPI	ARGAMASSA TRAÇO 1:3 (EM VOLUME DE CIMENTO E AREIA MÉDIA ÚMIDA) PARA CONTRAPISO, PREPARO MECÂNICO COM BETONEIRA 400 L. AF_08/2019	Argamassas	m³	0,0310000	867,63	26,89
Composição Auxiliar	88309	SINAPI	PEDREIRO COM ENCARGOS COMPLEMENTARES	Livro SINAPI: Cálculos e Parâmetros	H	0,3540000	27,72	9,81
Composição Auxiliar	88316	SINAPI	SERVENTE COM ENCARGOS COMPLEMENTARES	Livro SINAPI: Cálculos e Parâmetros	H	0,1770000	22,19	3,92
Insumo	00001379	SINAPI	CIMENTO PORTLAND COMPOSTO CP II-32	Material	KG	0,5000000	0,98	0,49
Insumo	00003671	SINAPI	JUNTA PLASTICA DE DILATAÇÃO PARA PISOS, COR CINZA, 17 X 3 MM (ALTURA X ESPESSURA)	Material	M	1,6700000	1,37	2,28

MO sem LS =>	11,34	LS =>	0,00	MO com LS =>	11,34
Valor do BDI =>	11,34			Valor com BDI =>	54,73



PREFEITURA MUNICIPAL DE PEDRO DO ROSÁRIO - MA
Avenida Pedro Cunha Mendes, 2361 – Centro
CNPJ: 01.614.946/0001-00

Quant. => 1,4400000 Preço Total => 78,81

6.15	Código	Banco	Descrição	Tipo	Und	Quant.	Valor Unit	Total		
Composição	100701	SINAPI	PORTA DE FERRO, DE ABRIR, TIPO GRADE COM CHAPA, COM GUARNIÇÕES. AF_10/2025	Esquadrias - Portas	m²	1,0000000	766,71	766,71		
Composição Auxiliar	88309	SINAPI	PEDREIRO COM ENCARGOS COMPLEMENTARES	Livro SINAPI: Cálculos e Parâmetros	H	1,2695372	27,72	35,19		
Composição Auxiliar	88316	SINAPI	SERVENTE COM ENCARGOS COMPLEMENTARES	Livro SINAPI: Cálculos e Parâmetros	H	0,3587822	22,19	7,96		
Composição Auxiliar	88627	SINAPI	ARGAMASSA TRAÇO 1:0,5:4,5 (EM VOLUME DE CIMENTO, CAL E AREIA MÉDIA ÚMIDA) PARA ASSENTAMENTO DE ALVENARIA, PREPARO MANUAL. AF_08/2019	Argamassas	m³	0,0120000	806,55	9,67		
Insumo	00004930	SINAPI	PORTA DE ABRIR / GIRO, EM GRADIL FERRO, COM BARRA CHATA 3 CM X 1/4", COM REQUADRO E GUARNICAÇÃO - COMPLETO - ACABAMENTO NATURAL	Material	m²	1,0000000	713,89	713,89		
					MO sem LS =>	30,89	LS =>	0,00	MO com LS =>	30,89
					Valor do BDI =>	200,41			Valor com BDI =>	967,12
						Quant. =>	1,6000000		Preço Total =>	1.547,39

6.16	Código	Banco	Descrição	Tipo	Und	Quant.	Valor Unit	Total		
Composição	100725	SINAPI	PINTURA COM TINTA ALQUÍDICA DE FUNDO E ACABAMENTO (ESMALTE SINTÉTICO GRAFITE) PULVERIZADA SOBRE SUPERFÍCIES METÁLICAS (EXCETO PERFIL) EXECUTADO EM OBRA (POR DEMÃO). AF_01/2020_PE	Pintura em Superfícies Metálicas	m²	1,0000000	25,59	25,59		
Composição Auxiliar	88310	SINAPI	PINTOR COM ENCARGOS COMPLEMENTARES	Livro SINAPI: Cálculos e Parâmetros	H	0,5266000	30,54	16,08		
Insumo	00005318	SINAPI	DILUENTE AGUARRAS	Material	L	0,0624000	23,66	1,47		
Insumo	00007293	SINAPI	TINTA ESMALTE SINTETICO PREMIUM DE DUPLA AÇÃO GRAFITE FOSCO PARA SUPERFÍCIES METÁLICAS FERROSAS	Material	L	0,2078000	38,72	8,04		
					MO sem LS =>	10,68	LS =>	0,00	MO com LS =>	10,68
					Valor do BDI =>	6,68			Valor com BDI =>	32,27
						Quant. =>	3,2000000		Preço Total =>	103,26

6.17	Código	Banco	Descrição	Tipo	Und	Quant.	Valor Unit	Total
------	--------	-------	-----------	------	-----	--------	------------	-------



PREFEITURA MUNICIPAL DE PEDRO DO ROSÁRIO - MA
Avenida Pedro Cunha Mendes, 2361 – Centro
CNPJ: 01.614.946/0001-00

Composição	93145	SINAPI	PONTO DE ILUMINAÇÃO E TOMADA, RESIDENCIAL, INCLUINDO INTERRUPTOR SIMPLES E TOMADA 10A/250V, CAIXA ELÉTRICA, ELETRODUTO, CABO, RASGO, QUEBRA E CHUMBAMENTO (EXCLUINDO LUMINÁRIA E LÂMPADA). AF_01/2016	INEL - INSTALAÇÃO ELÉTRICA/ELETRIFICAÇÃO E ILUMINAÇÃO EXTERNA	UN	1,0000000	252,55	252,55
Composição Auxiliar	90447	SINAPI	RASGO LINEAR MANUAL EM ALVENARIA, PARA ELETRODUTOS, DIÂMETROS MENORES OU IGUAIS A 40 MM. AF_09/2023	Rasgos e Fixações	M	2,2000000	8,11	17,84
Composição Auxiliar	90456	SINAPI	QUEBRA EM ALVENARIA PARA INSTALAÇÃO DE CAIXA DE TOMADA (4X4 OU 4X2). AF_09/2023	Rasgos e Fixações	UN	1,0000000	5,38	5,38
Composição Auxiliar	90466	SINAPI	CHUMBAMENTO LINEAR EM ALVENARIA PARA RAMAIS/DISTRIBUIÇÃO DE INSTALAÇÕES HIDRÁULICAS COM DIÂMETROS MENORES OU IGUAIS A 40 MM. AF_09/2023	Rasgos e Fixações	M	2,2000000	15,95	35,09
Composição Auxiliar	91842	SINAPI	ELETRODUTO FLEXÍVEL CORRUGADO, PVC, DN 20 MM (1/2"), PARA CIRCUITOS TERMINAIS, INSTALADO EM LAJE - FORNECIMENTO E INSTALAÇÃO. AF_03/2023	INEL - INSTALAÇÃO ELÉTRICA/ELETRIFICAÇÃO E ILUMINAÇÃO EXTERNA	M	2,0000000	6,20	12,40
Composição Auxiliar	91852	SINAPI	ELETRODUTO FLEXÍVEL CORRUGADO, PVC, DN 20 MM (1/2"), PARA CIRCUITOS TERMINAIS, INSTALADO EM PAREDE - FORNECIMENTO E INSTALAÇÃO. AF_03/2023	Instalações Elétricas - Eletrodutos Embutidos, Cabos, Caixas, Tomadas e Interruptores	M	2,2000000	9,16	20,15
Composição Auxiliar	91924	SINAPI	CABO DE COBRE FLEXÍVEL ISOLADO, 1,5 MM², ANTI-CHAMA 450/750 V, PARA CIRCUITOS TERMINAIS - FORNECIMENTO E INSTALAÇÃO. AF_03/2023	Instalações Elétricas - Eletrodutos Embutidos, Cabos, Caixas, Tomadas e Interruptores	M	8,4000000	3,31	27,80
Composição Auxiliar	91926	SINAPI	CABO DE COBRE FLEXÍVEL ISOLADO, 2,5 MM², ANTI-CHAMA 450/750 V, PARA CIRCUITOS TERMINAIS - FORNECIMENTO E INSTALAÇÃO. AF_03/2023	Instalações Elétricas - Eletrodutos Embutidos, Cabos, Caixas, Tomadas e Interruptores	M	12,6000000	4,85	61,11
Composição Auxiliar	91937	SINAPI	CAIXA OCTOGONAL 3" X 3", PVC, INSTALADA EM LAJE - FORNECIMENTO E INSTALAÇÃO. AF_03/2023	Instalações Elétricas - Eletrodutos Embutidos, Cabos, Caixas, Tomadas e Interruptores	UN	0,3750000	15,88	5,95
Composição Auxiliar	91940	SINAPI	CAIXA RETANGULAR 4" X 2" MÉDIA (1,30 M DO PISO), PVC, INSTALADA EM PAREDE - FORNECIMENTO E INSTALAÇÃO. AF_03/2023	Instalações Elétricas - Eletrodutos Embutidos, Cabos, Caixas, Tomadas e Interruptores	UN	1,0000000	18,20	18,20
Composição Auxiliar	92023	SINAPI	INTERRUPTOR SIMPLES (1 MÓDULO) COM 1 TOMADA DE EMBUTIR 2P+T 10 A, INCLUINDO SUPORTE E PLACA - FORNECIMENTO E INSTALAÇÃO. AF_03/2023	Instalações Elétricas - Eletrodutos Embutidos, Cabos, Caixas, Tomadas e Interruptores	UN	1,0000000	48,63	48,63

MO sem LS => 102,03 LS => 0,00 MO com LS => 102,03

Valor do BDI => 66,01 Valor com BDI => 318,56

Quant. => 2,0000000 Preço Total => 637,12

6.18	Código	Banco	Descrição	Tipo	Und	Quant.	Valor Unit	Total
Composição	97593	SINAPI	LUMINÁRIA TIPO SPOT, DE SOBREPOR, COM 1 LÂMPADA FLUORESCENTE DE 15 W, SEM REATOR - FORNECIMENTO E INSTALAÇÃO. AF_02/2020	INEL - INSTALAÇÃO ELÉTRICA/ELETRIFICAÇÃO E ILUMINAÇÃO EXTERNA	UN	1,0000000	136,29	136,29
Composição Auxiliar	88247	SINAPI	AUXILIAR DE ELETRICISTA COM ENCARGOS COMPLEMENTARES	Livro SINAPI: Cálculos e Parâmetros	H	0,1833000	23,30	4,27



PREFEITURA MUNICIPAL DE PEDRO DO ROSÁRIO - MA
Avenida Pedro Cunha Mendes, 2361 – Centro
CNPJ: 01.614.946/0001-00

Composição Auxiliar	88264	SINAPI	ELETRICISTA COM ENCARGOS COMPLEMENTARES	Livro SINAPI: Cálculos e Parâmetros	H	0,4518000	28,05	12,67	
Insumo	00012266	SINAPI	LUMINARIA SPOT DE SOBREPOR EM ALUMINIO COM ALETA PLASTICA PARA 1 LAMPADA, BASE E27, POTENCIA MAXIMA 40/60 W (NAO INCLUI LAMPADA)	Material	UN	1,0000000	106,91	106,91	
Insumo	00038191	SINAPI	LAMPADA FLUORESCENTE COMPACTA 2U BRANCA 15 W, BASE E27 (127/220 V)	Material	UN	1,0000000	12,44	12,44	
				MO sem LS =>	11,57	LS =>	0,00	MO com LS =>	11,57
				Valor do BDI =>	35,62			Valor com BDI =>	171,91
						Quant. =>	1,0000000	Preço Total =>	171,91

7			RESERVATÓRIO DE FIBRA DE VIDRO (CAP 10M3), TORRE EM CONCRETO ARMADO ALTURA DE 8,00M					52.430,99	
7.1	Código	Banco	Descrição	Tipo	Und	Quant.	Valor Unit	Total	
Composição	99059	SINAPI	LOCACAO CONVENCIONAL DE OBRA, UTILIZANDO GABARITO DE TÁBUAS CORRIDAS PONTALETADAS A CADA 2,00M - 2 UTILIZAÇÕES. AF_10/2018	Locação de Obras	M	1,0000000	65,41	65,41	
Composição Auxiliar	88239	SINAPI	AJUDANTE DE CARPINTEIRO COM ENCARGOS COMPLEMENTARES	Livro SINAPI: Cálculos e Parâmetros	H	0,7247000	22,73	16,47	
Composição Auxiliar	88262	SINAPI	CARPINTEIRO DE FORMAS COM ENCARGOS COMPLEMENTARES	Livro SINAPI: Cálculos e Parâmetros	H	0,7247000	27,31	19,79	
Composição Auxiliar	91692	SINAPI	SERRA CIRCULAR DE BANCADA COM MOTOR ELÉTRICO POTÊNCIA DE 5HP, COM COIFA PARA DISCO 10" - CHP DIURNO. AF_08/2015	Custos Horários Produtivo e Improdutivo dos Equipamentos	CHP	0,0070000	29,49	0,20	
Composição Auxiliar	91693	SINAPI	SERRA CIRCULAR DE BANCADA COM MOTOR ELÉTRICO POTÊNCIA DE 5HP, COM COIFA PARA DISCO 10" - CHI DIURNO. AF_08/2015	Custos Horários Produtivo e Improdutivo dos Equipamentos	CHI	0,0280000	28,09	0,78	
Composição Auxiliar	94974	SINAPI	CONCRETO MAGRO PARA LASTRO, TRAÇO 1:4,5:4,5 (EM MASSA SECA DE CIMENTO/ AREIA MÉDIA/ BRITA 1) - PREPARO MANUAL. AF_05/2021	Produção de Concreto	m³	0,0040000	555,32	2,22	
Insumo	00004417	SINAPI	SARRAFO NAO APARELHADO *2,5 X 7* CM, EM MACARANDUBA/MASSARANDUBA, ANGELIM, PEROBA-ROSA OU EQUIVALENTE DA REGIAO - BRUTA	Material	M	0,7445000	7,07	5,26	
Insumo	00004433	SINAPI	CAIBRO NAO APARELHADO *6 X 6* CM, EM MACARANDUBA, ANGELIM OU EQUIVALENTE DA REGIAO - BRUTA	Material	M	0,4125000	25,42	10,48	
Insumo	00005068	SINAPI	PREGO DE ACO POLIDO COM CABECA 17 X 21 (2 X 11)	Material	KG	0,1110000	20,32	2,25	
Insumo	00007356	SINAPI	TINTA LATEX ACRILICA PREMIUM, COR BRANCO FOSCO	Material	L	0,0256000	43,16	1,10	
Insumo	00010567	SINAPI	TABUA *2,5 X 23* CM EM PINUS, MISTA OU EQUIVALENTE DA REGIAO - BRUTA	Material	M	0,5500000	12,49	6,86	
				MO sem LS =>	25,41	LS =>	0,00	MO com LS =>	25,41
				Valor do BDI =>	17,09			Valor com BDI =>	82,50



PREFEITURA MUNICIPAL DE PEDRO DO ROSÁRIO - MA
Avenida Pedro Cunha Mendes, 2361 – Centro
CNPJ: 01.614.946/0001-00

Quant. => 18,0600000 Preço Total => 1.489,95

7.2	Código	Banco	Descrição	Tipo	Und	Quant.	Valor Unit	Total	
Composição	1432	ORSE	Caixa d'água em fibra de vidro - instalada, sem estrutura de suporte cap. 10.000 litros Rev. 01 - 10/2022	Reservatórios	un	1,0000000	5.733,67	5.733,67	
Composição Auxiliar	127	ORSE	Concreto simples usinado fck=21mpa, bombeado, lançado e adensado em superestrutura	Concreto Simples	m³	0,2000000	575,43	115,08	
Composição Auxiliar	10549	ORSE	Encargos Complementares - Servente	Provisórios	h	4,0000000	3,86	15,44	
Composição Auxiliar	10554	ORSE	Encargos Complementares - Encanador	Provisórios	h	4,0000000	3,80	15,20	
Insumo	112	ORSE	Adaptador pvc rígido roscável c/ flanges e anel, p/ caixa d'água d= 1 1/4" un	Material	un	2,0000000	20,84	41,68	
Insumo	113	ORSE	Adaptador pvc rígido roscável c/ flanges e anel, p/ caixa d'água d= 2" un	Material	un	1,0000000	26,27	26,27	
Insumo	464	ORSE	Caixa d'agua fibra vidro 10.000 litros - Fortlev-Torres (ou similar) un	Material	un	1,0000000	4.989,97	4.989,97	
Insumo	981	ORSE	Fita veda rosca 18mm m	Material	m	6,7000000	0,30	2,01	
Insumo	1432	ORSE	Luva pvc rigido roscavel d=1 1/ 4" un	Material	un	2,0000000	9,45	18,90	
Insumo	1434	ORSE	Luva pvc rigido roscavel d=2 " un	Material	un	1,0000000	28,58	28,58	
Insumo	00000071/SINA	ORSE	Adaptador pvc, roscavel, com flanges e anel de vedacao, 1", para caixa d'agua	Material	un	1,0000000	31,19	31,19	
Insumo	00002696/SINA	ORSE	Encanador ou bombeiro hidraulico (horista)	Mão de Obra	h	4,0000000	20,44	81,76	
Insumo	00003510/SINA	ORSE	Joelho pvc, 90 graus, roscavel, 1 1/4", cor branca, agua fria predial	Material	un	2,0000000	12,65	25,30	
Insumo	00003876/SINA	ORSE	Luva pvc, roscavel, 1", agua fria predial	Material	un	2,0000000	4,78	9,56	
Insumo	00006017/SINA	ORSE	Registro gaveta bruto em latao forjado, bitola 1 1/4"	Material	un	1,0000000	61,71	61,71	
Insumo	00006111/SINA	ORSE	Servente de obras (horista)	Mão de Obra	h	4,0000000	14,58	58,32	
Insumo	00009860/SINA	ORSE	Tubo pvc, roscavel, 2", para agua fria predial	Material	m	2,4000000	45,02	108,04	
Insumo	00009861/SINA	ORSE	Tubo pvc, roscavel, 1 1/4", agua fria predial	Material	m	1,6000000	24,71	39,53	
Insumo	00011825/SINA PI	ORSE	Torneira de boia convencional para caixa d'agua, 1", agua fria, com haste e torneira metalicos e balao plastico	Material	un	1,0000000	65,13	65,13	
MO sem LS =>					148,47	LS =>	0,00	MO com LS =>	148,47



PREFEITURA MUNICIPAL DE PEDRO DO ROSÁRIO - MA
Avenida Pedro Cunha Mendes, 2361 – Centro
CNPJ: 01.614.946/0001-00

Valor do BDI => 1.498,78

Quant. =>

1,0000000

Valor com BDI =>

Preço Total =>

7.232,45

7.232,45

7.3	Código	Banco	Descrição	Tipo	Und	Quant.	Valor Unit	Total
Composição	COMP24	Próprio	TORRE EM CONC.ARMADO P/ CX.D'AGUA H=8,0M	FUES - FUNDAÇÕES E ESTRUTURAS	UND	1,0000000	29.470,45	29.470,45
Composição Auxiliar	100982	SINAPI	CARGA, MANOBRA E DESCARGA DE ENTULHO EM CAMINHÃO BASCULANTE 10 M³ - CARGA COM ESCAVADEIRA HIDRÁULICA (CAÇAMBA DE 0,80 M³ / 111 HP) E DESCARGA LIVRE (UNIDADE: M3). AF_07/2020	Transporte, Carga e Descarga de Materiais	m³	1,0800000	8,82	9,52
Composição Auxiliar	7307	ORSE	Cimbramento / escoramento tubular desmontável, para ponte ou viaduto, edificação civil e industrial, inclusas montagem e desmontagem	Escoramento em Edificações	m³	17,0600000	67,21	1.146,60
Composição Auxiliar	94964	SINAPI	CONCRETO FCK = 20MPA, TRAÇO 1:2,7:3 (EM MASSA SECA DE CIMENTO/ AREIA MÉDIA/ BRITA 1) - PREPARO MECÂNICO COM BETONEIRA 400 L. AF_05/2021	Produção de Concreto	m³	17,0600000	595,11	10.152,57
Composição Auxiliar	92794	SINAPI	CORTE E DOBRA DE AÇO CA-50, DIÂMETRO DE 10,0 MM, UTILIZADO EM ESTRUTURAS DIVERSAS, EXCETO LAJES. AF_12/2015	FUES - FUNDAÇÕES E ESTRUTURAS	KG	260,5000000	8,73	2.274,16
Composição Auxiliar	92792	SINAPI	CORTE E DOBRA DE AÇO CA-50, DIÂMETRO DE 6,3 MM, UTILIZADO EM ESTRUTURAS DIVERSAS, EXCETO LAJES. AF_12/2015	FUES - FUNDAÇÕES E ESTRUTURAS	KG	182,4000000	9,77	1.782,04
Composição Auxiliar	92793	SINAPI	CORTE E DOBRA DE AÇO CA-50, DIÂMETRO DE 8,0 MM, UTILIZADO EM ESTRUTURAS DIVERSAS, EXCETO LAJES. AF_12/2015	FUES - FUNDAÇÕES E ESTRUTURAS	KG	265,5000000	9,53	2.530,21
Composição Auxiliar	92791	SINAPI	CORTE E DOBRA DE AÇO CA-60, DIÂMETRO DE 5,0 MM, UTILIZADO EM ESTRUTURAS DIVERSAS, EXCETO LAJES. AF_12/2015	FUES - FUNDAÇÕES E ESTRUTURAS	KG	325,5000000	9,96	3.241,98
Composição Auxiliar	93358	SINAPI	ESCAVAÇÃO MANUAL DE VALA. AF_09/2024	Escavação de Valas	m³	1,0800000	87,77	94,79
Composição Auxiliar	7561	ORSE	Forma plana para blocos sobre estacas, em compensado resinado de 12mm, 02 usos, inclusive escoramento	Formas	m²	48,5000000	89,82	4.356,27
Composição Auxiliar	92873	SINAPI	LANÇAMENTO COM USO DE BALDES, ADENSAMENTO E ACABAMENTO DE CONCRETO EM ESTRUTURAS. AF_12/2015	FUES - FUNDAÇÕES E ESTRUTURAS	m³	17,0600000	226,03	3.856,07
Composição Auxiliar	95875	SINAPI	TRANSPORTE COM CAMINHÃO BASCULANTE DE 10 M³, EM VIA URBANA PAVIMENTADA, DMT ATÉ 30 KM (UNIDADE: M3XKM). AF_07/2020	Transporte, Carga e Descarga de Materiais	M3XKM	10,8000000	2,43	26,24

MO sem LS => 6.576,55

LS =>

0,00

MO com LS =>

6.576,55

Valor do BDI => 7.703,57

Valor com BDI =>

37.174,02



PREFEITURA MUNICIPAL DE PEDRO DO ROSÁRIO - MA
Avenida Pedro Cunha Mendes, 2361 – Centro
CNPJ: 01.614.946/0001-00

Quant. => 1,0000000 Preço Total => 37.174,02

7.4	Código	Banco	Descrição	Tipo	Und	Quant.	Valor Unit	Total	
Composição	2642	ORSE	Escada marinho em barra chata de ferro 2" x 5/16"	Serviços de Proteção e Segurança	m	1,0000000	379,61	379,61	
Composição Auxiliar	10549	ORSE	Encargos Complementares - Servente	Provisórios	h	1,5000000	3,86	5,79	
Composição Auxiliar	10550	ORSE	Encargos Complementares - Pedreiro	Provisórios	h	0,5000000	3,73	1,86	
Composição Auxiliar	10555	ORSE	Encargos Complementares - Armador	Provisórios	h	3,0000000	3,70	11,10	
Composição Auxiliar	10603	ORSE	Encargos Complementares - Soldador	Provisórios	h	3,0000000	4,56	13,68	
Insumo	262	ORSE	Barra quadrada de ferro 3/4" (2,85 kg/m) m	Material	kg	2,2000000	29,92	65,82	
Insumo	00000378/SINA	ORSE	Armador (horista)	Mão de Obra	h	3,0000000	20,44	61,32	
Insumo	00000560/SINA	ORSE	Barra de aço chato, retangular, 50,8 mm x 7,94 mm (l x e), 3,162 kg/m	Material	m	3,0000000	33,57	100,71	
Insumo	00004750/SINA	ORSE	Pedreiro (horista)	Mão de Obra	h	0,5000000	20,44	10,22	
Insumo	00006111/SINA	ORSE	Servente de obras (horista)	Mão de Obra	h	1,5000000	14,58	21,87	
Insumo	00006160/SINA	ORSE	Soldador (horista)	Mão de Obra	h	3,0000000	20,44	61,32	
Insumo	00010997/SINA	ORSE	Eletrodo revestido aws - e7018, diametro igual a 4,00 mm	Material	kg	0,5000000	51,84	25,92	
MO sem LS =>					154,73	LS =>	0,00	MO com LS =>	154,73
Valor do BDI =>					99,23			Valor com BDI =>	478,84
						Quant. =>	8,0000000	Preço Total =>	3.830,72

7.5	Código	Banco	Descrição	Tipo	Und	Quant.	Valor Unit	Total
Composição	94994	SINAPI	EXECUÇÃO DE PASSEIO (CALÇADA) OU PISO DE CONCRETO COM CONCRETO MOLDADO IN LOCO, FEITO EM OBRA. ACABAMENTO CONVENCIONAL, ESPESSURA 8 CM, ARMADO. AF_08/2022	Passeios de Concreto	m²	1,0000000	100,92	100,92
Composição Auxiliar	88262	SINAPI	CARPINTEIRO DE FORMAS COM ENCARGOS COMPLEMENTARES	Livro SINAPI: Cálculos e Parâmetros	H	0,1301000	27,31	3,55
Composição Auxiliar	88309	SINAPI	PEDREIRO COM ENCARGOS COMPLEMENTARES	Livro SINAPI: Cálculos e Parâmetros	H	0,1882000	27,72	5,21
Composição Auxiliar	88316	SINAPI	SERVENTE COM ENCARGOS COMPLEMENTARES	Livro SINAPI: Cálculos e Parâmetros	H	0,3183000	22,19	7,06



PREFEITURA MUNICIPAL DE PEDRO DO ROSÁRIO - MA
Avenida Pedro Cunha Mendes, 2361 – Centro
CNPJ: 01.614.946/0001-00

Composição Auxiliar	94964	SINAPI	CONCRETO FCK = 20MPa, TRAÇO 1:2,7:3 (EM MASSA SECA DE CIMENTO/ AREIA MÉDIA/ BRITA 1) - PREPARO MECÂNICO COM BETONEIRA 400 L. AF_05/2021	Produção de Concreto	m³	0,0985000	595,11	58,61
Insumo	00002692	SINAPI	DESMOLDANTE PROTETOR PARA FORMAS DE MADEIRA, DE BASE OLEOSA EMULSIONADA EM AGUA	Material	L	0,0017000	10,50	0,01
Insumo	00004509	SINAPI	SARRAFO *2,5 X 10* CM EM PINUS, MISTA OU EQUIVALENTE DA REGIAO - BRUTA	Material	M	0,2500000	5,61	1,40
Insumo	00004517	SINAPI	SARRAFO *2,5 X 7,5* CM EM PINUS, MISTA OU EQUIVALENTE DA REGIAO - BRUTA	Material	M	0,2000000	3,87	0,77
Insumo	00005068	SINAPI	PREGO DE ACO POLIDO COM CABECA 17 X 21 (2 X 11)	Material	KG	0,0240000	20,32	0,48
Insumo	00007156	SINAPI	TELA DE ACO SOLDADA NERVURADA, CA-60, Q-196, (3,11 KG/M2), DIAMETRO DO FIO = 5,0 MM, LARGURA = 2,45 M, ESPACAMENTO DA MALHA = 10 X 10 CM	Material	m²	1,0816000	22,04	23,83

MO sem LS => 16,35 LS => 0,00 MO com LS => 16,35
Valor do BDI => 26,38 Valor com BDI => 127,30
Quant. => 21,2400000 Preço Total => 2.703,85

8			REDE DE DISTRIBUIÇÃO					53.048,76
8.1	Código	Banco	Descrição	Tipo	Und	Quant.	Valor Unit	Total
Composição	99063	SINAPI	LOCAÇÃO DE REDE DE ÁGUA OU ESGOTO. AF_10/2018	Locação de Obras	M	1,0000000	9,10	9,10
Composição Auxiliar	88239	SINAPI	AJUDANTE DE CARPINTEIRO COM ENCARGOS COMPLEMENTARES	Livro SINAPI: Cálculos e Parâmetros	H	0,1184000	22,73	2,69
Composição Auxiliar	88262	SINAPI	CARPINTEIRO DE FORMAS COM ENCARGOS COMPLEMENTARES	Livro SINAPI: Cálculos e Parâmetros	H	0,1184000	27,31	3,23
Composição Auxiliar	91692	SINAPI	SERRA CIRCULAR DE BANCADA COM MOTOR ELÉTRICO POTÊNCIA DE 5HP, COM COIFA PARA DISCO 10" - CHP DIURNO. AF_08/2015	Custos Horários Produtivo e Improdutivo dos Equipamentos	CHP	0,0005000	29,49	0,01
Composição Auxiliar	91693	SINAPI	SERRA CIRCULAR DE BANCADA COM MOTOR ELÉTRICO POTÊNCIA DE 5HP, COM COIFA PARA DISCO 10" - CHI DIURNO. AF_08/2015	Custos Horários Produtivo e Improdutivo dos Equipamentos	CHI	0,0021000	28,09	0,05
Composição Auxiliar	97733	SINAPI	PEÇA RETANGULAR PRÉ-MOLDADA, VOLUME DE CONCRETO DE ATÉ 10 LITROS, TAXA DE AÇO APROXIMADA DE 30KG/M³. AF_03/2024	Estruturas Pré-Fabricadas e Pré-Moldadas	m³	0,0005000	3.496,11	1,74
Insumo	00004417	SINAPI	SARRAFO NAO APARELHADO *2,5 X 7* CM, EM MACARANDUBA/MASSARANDUBA, ANGELIM, PEROBA-ROSA OU EQUIVALENTE DA REGIAO - BRUTA	Material	M	0,0413000	7,07	0,29
Insumo	00004433	SINAPI	CAIBRO NAO APARELHADO *6 X 6* CM, EM MACARANDUBA, ANGELIM OU EQUIVALENTE DA REGIAO - BRUTA	Material	M	0,0413000	25,42	1,04
Insumo	00005068	SINAPI	PREGO DE ACO POLIDO COM CABECA 17 X 21 (2 X 11)	Material	KG	0,0007000	20,32	0,01



PREFEITURA MUNICIPAL DE PEDRO DO ROSÁRIO - MA
Avenida Pedro Cunha Mendes, 2361 – Centro
CNPJ: 01.614.946/0001-00

Insumo	00007356	SINAPI	TINTA LATEX ACRILICA PREMIUM, COR BRANCO FOSCO	Material	L	0,0011000	43,16	0,04	
				MO sem LS =>	4,78	LS =>	0,00	MO com LS =>	4,78
				Valor do BDI =>	2,37			Valor com BDI =>	11,47
						Quant. =>	1.000,0000000	Preço Total =>	11.470,00

8.2	Código	Banco	Descrição	Tipo	Und	Quant.	Valor Unit	Total	
Composição	93358	SINAPI	ESCAVAÇÃO MANUAL DE VALA COM PROFUNDIDADE MENOR OU IGUAL A 1,30 M. AF 02/2021	Escavação de Valas	m³	1,0000000	87,77	87,77	
Composição Auxiliar	88316	SINAPI	SERVENTE COM ENCARGOS COMPLEMENTARES	Livro SINAPI: Cálculos e Parâmetros	H	3,9557667	22,19	87,77	
				MO sem LS =>	54,78	LS =>	0,00	MO com LS =>	54,78
				Valor do BDI =>	22,94			Valor com BDI =>	110,71
						Quant. =>	97,0000000	Preço Total =>	10.738,87

8.3	Código	Banco	Descrição	Tipo	Und	Quant.	Valor Unit	Total	
Composição	93382	SINAPI	REATERRO MANUAL DE VALAS, COM COMPACTADOR DE SOLOS DE PERCUSSÃO. AF_08/2023	Aterro e Reaterro de Valas	m³	1,0000000	26,27	26,27	
Composição Auxiliar	5901	SINAPI	CAMINHÃO PIPA 10.000 L TRUCADO, PESO BRUTO TOTAL 23.000 KG, CARGA ÚTIL MÁXIMA 15.935 KG, DISTÂNCIA ENTRE EIXOS 4,8 M, POTÊNCIA 230 CV, INCLUSIVE TANQUE DE AÇO PARA TRANSPORTE DE ÁGUA - CHP DIURNO. AF_06/2014	Custos Horários Produtivo e Improdutivo dos Equipamentos	CHP	0,0054000	312,44	1,68	
Composição Auxiliar	5903	SINAPI	CAMINHÃO PIPA 10.000 L TRUCADO, PESO BRUTO TOTAL 23.000 KG, CARGA ÚTIL MÁXIMA 15.935 KG, DISTÂNCIA ENTRE EIXOS 4,8 M, POTÊNCIA 230 CV, INCLUSIVE TANQUE DE AÇO PARA TRANSPORTE DE ÁGUA - CHI DIURNO. AF_06/2014	Custos Horários Produtivo e Improdutivo dos Equipamentos	CHI	0,0006000	71,45	0,04	
Composição Auxiliar	88316	SINAPI	SERVENTE COM ENCARGOS COMPLEMENTARES	Livro SINAPI: Cálculos e Parâmetros	H	0,7866000	22,19	17,45	
Composição Auxiliar	91533	SINAPI	COMPACTADOR DE SOLOS DE PERCUSSÃO (SOQUETE) COM MOTOR A GASOLINA 4 TEMPOS, POTÊNCIA 4 CV - CHP DIURNO. AF_08/2015	Custos Horários Produtivo e Improdutivo dos Equipamentos	CHP	0,1962000	36,22	7,10	
				MO sem LS =>	15,06	LS =>	0,00	MO com LS =>	15,06
				Valor do BDI =>	6,86			Valor com BDI =>	33,13
						Quant. =>	110,0000000	Preço Total =>	3.644,30

8.4	Código	Banco	Descrição	Tipo	Und	Quant.	Valor Unit	Total
-----	--------	-------	-----------	------	-----	--------	------------	-------



PREFEITURA MUNICIPAL DE PEDRO DO ROSÁRIO - MA
Avenida Pedro Cunha Mendes, 2361 – Centro
CNPJ: 01.614.946/0001-00

Composição	100982	SINAPI	CARGA, MANOBRAS E DESCARGA DE ENTULHO EM CAMINHÃO BASCULANTE 10 M³ - CARGA COM ESCAVADEIRA HIDRÁULICA (CAÇAMBA DE 0,80 M³ / 111 HP) E DESCARGA LIVRE (UNIDADE: M3). AF_07/2020	Transporte, Carga e Descarga de Materiais	m³	1,0000000	8,82	8,82
Composição Auxiliar	5631	SINAPI	ESCAVADEIRA HIDRÁULICA SOBRE ESTEIRAS, CAÇAMBA 0,80 M3, PESO OPERACIONAL 17 T, POTENCIA BRUTA 111 HP - CHP DIURNO. AF_06/2014	Custos Horários Produtivo e Improdutivo dos Equipamentos	CHP	0,0083000	209,34	1,73
Composição Auxiliar	5632	SINAPI	ESCAVADEIRA HIDRÁULICA SOBRE ESTEIRAS, CAÇAMBA 0,80 M3, PESO OPERACIONAL 17 T, POTENCIA BRUTA 111 HP - CHI DIURNO. AF_06/2014	Custos Horários Produtivo e Improdutivo dos Equipamentos	CHI	0,0105000	85,92	0,90
Composição Auxiliar	91386	SINAPI	CAMINHÃO BASCULANTE 10 M3, TRUCADO CABINE SIMPLES, PESO BRUTO TOTAL 23.000 KG, CARGA ÚTIL MÁXIMA 15.935 KG, DISTÂNCIA ENTRE EIXOS 4,80 M, POTÊNCIA 230 CV INCLUSIVE CAÇAMBA METÁLICA - CHP DIURNO. AF_06/2014	Custos Horários Produtivo e Improdutivo dos Equipamentos	CHP	0,0198000	263,10	5,20
Composição Auxiliar	91387	SINAPI	CAMINHÃO BASCULANTE 10 M3, TRUCADO CABINE SIMPLES, PESO BRUTO TOTAL 23.000 KG, CARGA ÚTIL MÁXIMA 15.935 KG, DISTÂNCIA ENTRE EIXOS 4,80 M, POTÊNCIA 230 CV INCLUSIVE CAÇAMBA METÁLICA - CHI DIURNO. AF_06/2014	Custos Horários Produtivo e Improdutivo dos Equipamentos	CHI	0,0138000	72,09	0,99

MO sem LS =>	1,11	LS =>	0,00	MO com LS =>	1,11
Valor do BDI =>	2,30			Valor com BDI =>	11,12
		Quant. =>	1,2700000	Preço Total =>	14,12

8.5	Código	Banco	Descrição	Tipo	Und	Quant.	Valor Unit	Total
Composição	93589	SINAPI	TRANSPORTE COM CAMINHÃO BASCULANTE DE 10 M³, EM VIA URBANA EM REVESTIMENTO PRIMÁRIO (UNIDADE: M3XKM). AF_07/2020	Transporte, Carga e Descarga de Materiais	M3XKM	1,0000000	2,64	2,64
Composição Auxiliar	91386	SINAPI	CAMINHÃO BASCULANTE 10 M3, TRUCADO CABINE SIMPLES, PESO BRUTO TOTAL 23.000 KG, CARGA ÚTIL MÁXIMA 15.935 KG, DISTÂNCIA ENTRE EIXOS 4,80 M, POTÊNCIA 230 CV INCLUSIVE CAÇAMBA METÁLICA - CHP DIURNO. AF_06/2014	Custos Horários Produtivo e Improdutivo dos Equipamentos	CHP	0,0090000	263,10	2,36
Composição Auxiliar	91387	SINAPI	CAMINHÃO BASCULANTE 10 M3, TRUCADO CABINE SIMPLES, PESO BRUTO TOTAL 23.000 KG, CARGA ÚTIL MÁXIMA 15.935 KG, DISTÂNCIA ENTRE EIXOS 4,80 M, POTÊNCIA 230 CV INCLUSIVE CAÇAMBA METÁLICA - CHI DIURNO. AF_06/2014	Custos Horários Produtivo e Improdutivo dos Equipamentos	CHI	0,0039000	72,09	0,28

MO sem LS =>	0,28	LS =>	0,00	MO com LS =>	0,28
Valor do BDI =>	0,69			Valor com BDI =>	3,33



PREFEITURA MUNICIPAL DE PEDRO DO ROSÁRIO - MA
Avenida Pedro Cunha Mendes, 2361 – Centro
CNPJ: 01.614.946/0001-00

Quant. => 12,7100000 Preço Total => 42,32

8.6	Código	Banco	Descrição	Tipo	Und	Quant.	Valor Unit	Total
Composição	6465	ORSE	Teste hidrostático em rede de água / adutora	Conversão InfoWORca	m	1,0000000	0,51	0,51
Composição Auxiliar	10549	ORSE	Encargos Complementares - Servente	Provisórios	h	0,0180000	3,86	0,06
Composição Auxiliar	10554	ORSE	Encargos Complementares - Encanador	Provisórios	h	0,0060000	3,80	0,02
Insumo	54	ORSE	Encarregado de turma - SICRO h	Mão de Obra	h	0,0030000	18,18	0,05
Insumo	2449	ORSE	Aluguel de bomba de drenagem - "darka" - diametro 4" - ,potência = 5 cv h	Equipamento	un	0,0010000	5,68	0,00
Insumo	00002696/SINA	ORSE	Encanador ou bombeiro hidraulico (horista)	Mão de Obra	h	0,0060000	20,44	0,12
Insumo	00006111/SINA	ORSE	Servente de obras (horista)	Mão de Obra	h	0,0180000	14,58	0,26

MO sem LS => 0,43 LS => 0,00 MO com LS => 0,43

Valor do BDI => 0,13 Valor com BDI => 0,64

Quant. => 1.000,0000000 Preço Total => 640,00

8.7	Código	Banco	Descrição	Tipo	Und	Quant.	Valor Unit	Total
Composição	94498	SINAPI	REGISTRO DE GAVETA BRUTO, LATÃO, ROSCÁVEL, 2" - FORNECIMENTO E INSTALAÇÃO. AF_08/2021	Válvulas e Registros para Sistemas Prediais	UN	1,0000000	110,32	110,32
Composição Auxiliar	88248	SINAPI	AUXILIAR DE ENCANADOR OU BOMBEIRO HIDRÁULICO COM ENCARGOS COMPLEMENTARES	Livro SINAPI: Cálculos e Parâmetros	H	0,3398000	22,34	7,59
Composição Auxiliar	88267	SINAPI	ENCANADOR OU BOMBEIRO HIDRÁULICO COM ENCARGOS COMPLEMENTARES	Livro SINAPI: Cálculos e Parâmetros	H	0,3398000	27,00	9,17
Insumo	00003148	SINAPI	FITA VEDA ROSCA EM ROLOS DE 18 MM X 50 M (L X C)	Material	UN	0,0240000	17,70	0,42
Insumo	00006028	SINAPI	REGISTRO GAVETA BRUTO EM LATAO FORJADO, BITOLA 2 " (REF 1509)	Material	UN	1,0000000	93,14	93,14

MO sem LS => 11,47 LS => 0,00 MO com LS => 11,47

Valor do BDI => 28,83 Valor com BDI => 139,15

Quant. => 1,00000000 Preço Total => 139,15

8.8	Código	Banco	Descrição	Tipo	Und	Quant.	Valor Unit	Total
Composição	COMP25	Próprio	FORNECIMENTO E ASSENTAMENTO DE TUBOS E CONEXÕES PVC PBA CLASSE 12, DN-50	ASTU - ASSENTAMENTO DE TUBOS E PECAS	m	1,0000000	20,90	20,90



PREFEITURA MUNICIPAL DE PEDRO DO ROSÁRIO - MA
Avenida Pedro Cunha Mendes, 2361 – Centro
CNPJ: 01.614.946/0001-00

Composição Auxiliar	88246	SINAPI	ASSENTADOR DE TUBOS COM ENCARGOS COMPLEMENTARES	Livro SINAPI: Cálculos e Parâmetros	H	0,0424000	18,16	0,76
Composição Auxiliar	88316	SINAPI	SERVENTE COM ENCARGOS COMPLEMENTARES	Livro SINAPI: Cálculos e Parâmetros	H	0,0424000	22,19	0,94
Insumo	00020078	SINAPI	PASTA LUBRIFICANTE PARA TUBOS E CONEXOES COM JUNTA ELASTICA, EMBALAGEM DE *400* GR (USO EM PVC, ACO, POLIETILENO E OUTROS)	Material	UN	0,0040000	26,99	0,10
Insumo	00036084	SINAPI	TUBO PVC PBA JEI, CLASSE 12, DN 50 MM, PARA REDE DE AGUA (NBR 5647)	Material	M	1,0000000	19,10	19,10

MO sem LS => 1,04 LS => 0,00 MO com LS => 1,04
Valor do BDI => 5,46 Valor com BDI => 26,36
Quant. => 1.000,0000000 Preço Total => 26.360,00

9.1	Código	Banco	Descrição	Tipo	Und	Quant.	Valor Unit	Total
Composição	95673	SINAPI	HIDRÔMETRO DN 1/2", 1,5 M3/H - FORNECIMENTO E INSTALAÇÃO. AF_03/2024	Sistemas de Medição	UN	1,0000000	131,46	131,46
Composição Auxiliar	88248	SINAPI	AUXILIAR DE ENCANADOR OU BOMBEIRO HIDRÁULICO COM ENCARGOS COMPLEMENTARES	Livro SINAPI: Cálculos e Parâmetros	H	0,4315000	22,34	9,63
Composição Auxiliar	88267	SINAPI	ENCANADOR OU BOMBEIRO HIDRÁULICO COM ENCARGOS COMPLEMENTARES	Livro SINAPI: Cálculos e Parâmetros	H	0,4315000	27,00	11,65
Insumo	00003148	SINAPI	FITA VEDA ROSCA EM ROLOS DE 18 MM X 50 M (L X C)	Material	UN	0,0106000	17,70	0,18
Insumo	00012769	SINAPI	HIDROMETRO UNIJATO / MEDIDOR DE AGUA, DN 1/2", VAZAO MAXIMA DE 1,5 M3/H, PARA AGUA POTAVEL FRIA, RELOJOARIA PLANA, CLASSE B, HORIZONTAL (SEM CONEXOES)	Material	UN	1,0000000	110,00	110,00

MO sem LS => 14,57 LS => 0,00 MO com LS => 14,57
Valor do BDI => 34,36 Valor com BDI => 165,82
Quant. => 30,000000000 Preço Total => 4.974,60

10			ÁREA DO RESERVATÓRIO					26.616,02
10.1	Código	Banco	Descrição	Tipo	Und	Quant.	Valor Unit	Total
Composição	3	ORSE	Limpeza manual de terreno com vegetação rasteira, incluindo roçagem e queima	Serviços Iniciais de Obras Cíveis	m²	1,0000000	4,60	4,60
Composição Auxiliar	10549	ORSE	Encargos Complementares - Servente	Provisórios	h	0,2500000	3,86	0,96
Insumo	00006111/SINA	ORSE	Servente de obras (horista)	Mão de Obra	h	0,2500000	14,58	3,64

MO sem LS => 3,64 LS => 0,00 MO com LS => 3,64
Valor do BDI => 1,20 Valor com BDI => 5,80



PREFEITURA MUNICIPAL DE PEDRO DO ROSÁRIO - MA
Avenida Pedro Cunha Mendes, 2361 – Centro
CNPJ: 01.614.946/0001-00

Quant. => 100,0000000 Preço Total => 580,00

10.2	Código	Banco	Descrição	Tipo	Und	Quant.	Valor Unit	Total	
Composição	101616	SINAPI	PREPARO DE FUNDO DE VALA COM LARGURA MENOR QUE 1,5 M (ACERTO DO SOLO NATURAL). AF_08/2020	Escoramento e Preparo de Fundo de Valas	m²	1,0000000	6,44	6,44	
Composição Auxiliar	88309	SINAPI	PEDREIRO COM ENCARGOS COMPLEMENTARES	Livro SINAPI: Cálculos e Parâmetros	H	0,1020000	27,72	2,82	
Composição Auxiliar	88316	SINAPI	SERVENTE COM ENCARGOS COMPLEMENTARES	Livro SINAPI: Cálculos e Parâmetros	H	0,1531000	22,19	3,39	
Composição Auxiliar	91533	SINAPI	COMPACTADOR DE SOLOS DE PERCUSSÃO (SOQUETE) COM MOTOR A GASOLINA 4 TEMPOS, POTÊNCIA 4 CV - CHP DIURNO. AF_08/2015	Custos Horários Produtivo e Improdutivo dos Equipamentos	CHP	0,0036000	36,22	0,13	
Composição Auxiliar	91534	SINAPI	COMPACTADOR DE SOLOS DE PERCUSSÃO (SOQUETE) COM MOTOR A GASOLINA 4 TEMPOS, POTÊNCIA 4 CV - CHI DIURNO. AF_08/2015	Custos Horários Produtivo e Improdutivo dos Equipamentos	CHI	0,0036000	29,08	0,10	
MO sem LS =>					4,22	LS =>	0,00	MO com LS =>	4,22
Valor do BDI =>					1,68			Valor com BDI =>	8,12
						Quant. =>	100,0000000	Preço Total =>	812,00

10.3	Código	Banco	Descrição	Tipo	Und	Quant.	Valor Unit	Total
Composição	99059	SINAPI	LOCACAO CONVENCIONAL DE OBRA, UTILIZANDO GABARITO DE TÁBUAS CORRIDAS PONTALETADAS A CADA 2,00M - 2 UTILIZAÇÕES. AF_10/2018	Locação de Obras	M	1,0000000	65,41	65,41
Composição Auxiliar	88239	SINAPI	AJUDANTE DE CARPINTEIRO COM ENCARGOS COMPLEMENTARES	Livro SINAPI: Cálculos e Parâmetros	H	0,7247000	22,73	16,47
Composição Auxiliar	88262	SINAPI	CARPINTEIRO DE FORMAS COM ENCARGOS COMPLEMENTARES	Livro SINAPI: Cálculos e Parâmetros	H	0,7247000	27,31	19,79
Composição Auxiliar	91692	SINAPI	SERRA CIRCULAR DE BANCADA COM MOTOR ELÉTRICO POTÊNCIA DE 5HP, COM COIFA PARA DISCO 10" - CHP DIURNO. AF_08/2015	Custos Horários Produtivo e Improdutivo dos Equipamentos	CHP	0,0070000	29,49	0,20
Composição Auxiliar	91693	SINAPI	SERRA CIRCULAR DE BANCADA COM MOTOR ELÉTRICO POTÊNCIA DE 5HP, COM COIFA PARA DISCO 10" - CHI DIURNO. AF_08/2015	Custos Horários Produtivo e Improdutivo dos Equipamentos	CHI	0,0280000	28,09	0,78
Composição Auxiliar	94974	SINAPI	CONCRETO MAGRO PARA LASTRO, TRAÇO 1:4,5:4,5 (EM MASSA SECA DE CIMENTO/ AREIA MÉDIA/ BRITA 1) - PREPARO MANUAL. AF_05/2021	Produção de Concreto	m³	0,0040000	555,32	2,22
Insumo	00004417	SINAPI	SARRAFO NAO APARELHADO *2,5 X 7* CM, EM MACARANDUBA/MASSARANDUBA, ANGELIM, PEROBA-ROSA OU EQUIVALENTE DA REGIAO - BRUTA	Material	M	0,7445000	7,07	5,26



PREFEITURA MUNICIPAL DE PEDRO DO ROSÁRIO - MA
Avenida Pedro Cunha Mendes, 2361 – Centro
CNPJ: 01.614.946/0001-00

Insumo	00004433	SINAPI	CAIBRO NAO APARELHADO *6 X 6* CM, EM MACARANDUBA, ANGELIM OU EQUIVALENTE DA REGIAO - BRUTA	Material	M	0,4125000	25,42	10,48	
Insumo	00005068	SINAPI	PREGO DE ACO POLIDO COM CABECA 17 X 21 (2 X 11)	Material	KG	0,1110000	20,32	2,25	
Insumo	00007356	SINAPI	TINTA LATEX ACRILICA PREMIUM, COR BRANCO FOSCO	Material	L	0,0256000	43,16	1,10	
Insumo	00010567	SINAPI	TABUA *2,5 X 23* CM EM PINUS, MISTA OU EQUIVALENTE DA REGIAO - BRUTA	Material	M	0,5500000	12,49	6,86	
				MO sem LS =>	25,41	LS =>	0,00	MO com LS =>	25,41
				Valor do BDI =>	17,09			Valor com BDI =>	82,50
						Quant. =>	40,0000000	Preço Total =>	3.300,00

10.4	Código	Banco	Descrição	Tipo	Und	Quant.	Valor Unit	Total	
Composição	93358	SINAPI	ESCAVAÇÃO MANUAL DE VALA COM PROFUNDIDADE MENOR OU IGUAL A 1,30 M. AF_02/2021	Escavação de Valas	m³	1,0000000	87,77	87,77	
Composição Auxiliar	88316	SINAPI	SERVENTE COM ENCARGOS COMPLEMENTARES	Livro SINAPI: Cálculos e Parâmetros	H	3,9557667	22,19	87,77	
				MO sem LS =>	54,78	LS =>	0,00	MO com LS =>	54,78
				Valor do BDI =>	22,94			Valor com BDI =>	110,71
						Quant. =>	13,5000000	Preço Total =>	1.494,58

10.5	Código	Banco	Descrição	Tipo	Und	Quant.	Valor Unit	Total	
Composição	102487	SINAPI	CONCRETO CICLÓPICO FCK = 15MPA, 30% PEDRA DE MÃO EM VOLUME REAL, INCLUSIVE LANÇAMENTO. AF_05/2021	Produção de Concreto	m³	1,0000000	675,76	675,76	
Composição Auxiliar	88309	SINAPI	PEDREIRO COM ENCARGOS COMPLEMENTARES	Livro SINAPI: Cálculos e Parâmetros	H	1,6702000	27,72	46,29	
Composição Auxiliar	88316	SINAPI	SERVENTE COM ENCARGOS COMPLEMENTARES	Livro SINAPI: Cálculos e Parâmetros	H	6,4684000	22,19	143,53	
Composição Auxiliar	90586	SINAPI	VIBRADOR DE IMERSÃO, DIÂMETRO DE PONTEIRA 45MM, MOTOR ELÉTRICO TRIFÁSICO POTÊNCIA DE 2 CV - CHP DIURNO. AF_06/2015	Custos Horários Produtivo e Improdutivo dos Equipamentos	CHP	0,2198000	1,39	0,30	
Composição Auxiliar	90587	SINAPI	VIBRADOR DE IMERSÃO, DIÂMETRO DE PONTEIRA 45MM, MOTOR ELÉTRICO TRIFÁSICO POTÊNCIA DE 2 CV - CHI DIURNO. AF_06/2015	Custos Horários Produtivo e Improdutivo dos Equipamentos	CHI	0,6377000	0,55	0,35	
Composição Auxiliar	94963	SINAPI	CONCRETO FCK = 15MPA, TRAÇO 1:3,4:3,5 (EM MASSA SECA DE CIMENTO/ AREIA MÉDIA/ BRITA 1) - PREPARO MECÂNICO COM BETONEIRA 400 L. AF_05/2021	Produção de Concreto	m³	0,8050000	545,38	439,03	
Insumo	00004730	SINAPI	PEDRA DE MAO OU PEDRA RACHAO PARA ARRIMO/FUNDACAO (POSTO PEDREIRA/FORNECEDOR, SEM FRETE)	Material	m³	0,4543000	101,84	46,26	
				MO sem LS =>	165,60	LS =>	0,00	MO com LS =>	165,60
				Valor do BDI =>	176,64			Valor com BDI =>	852,40



PREFEITURA MUNICIPAL DE PEDRO DO ROSÁRIO - MA
Avenida Pedro Cunha Mendes, 2361 – Centro
CNPJ: 01.614.946/0001-00

Quant. => 9,6000000 Preço Total => 8.183,04

10.6	Código	Banco	Descrição	Tipo	Und	Quant.	Valor Unit	Total		
Composição	93382	SINAPI	REATERRO MANUAL DE VALAS, COM COMPACTADOR DE SOLOS DE PERCUSSÃO. AF_08/2023	Aterro e Reaterro de Valas	m³	1,0000000	26,27	26,27		
Composição Auxiliar	5901	SINAPI	CAMINHÃO PIPA 10.000 L TRUCADO, PESO BRUTO TOTAL 23.000 KG, CARGA ÚTIL MÁXIMA 15.935 KG, DISTÂNCIA ENTRE EIXOS 4,8 M, POTÊNCIA 230 CV, INCLUSIVE TANQUE DE AÇO PARA TRANSPORTE DE ÁGUA - CHP DIURNO. AF_06/2014	Custos Horários Produtivo e Improdutivo dos Equipamentos	CHP	0,0054000	312,44	1,68		
Composição Auxiliar	5903	SINAPI	CAMINHÃO PIPA 10.000 L TRUCADO, PESO BRUTO TOTAL 23.000 KG, CARGA ÚTIL MÁXIMA 15.935 KG, DISTÂNCIA ENTRE EIXOS 4,8 M, POTÊNCIA 230 CV, INCLUSIVE TANQUE DE AÇO PARA TRANSPORTE DE ÁGUA - CHI DIURNO. AF_06/2014	Custos Horários Produtivo e Improdutivo dos Equipamentos	CHI	0,0006000	71,45	0,04		
Composição Auxiliar	88316	SINAPI	SERVENTE COM ENCARGOS COMPLEMENTARES	Livro SINAPI: Cálculos e Parâmetros	H	0,7866000	22,19	17,45		
Composição Auxiliar	91533	SINAPI	COMPACTADOR DE SOLOS DE PERCUSSÃO (SOQUETE) COM MOTOR A GASOLINA 4 TEMPOS, POTÊNCIA 4 CV - CHP DIURNO. AF_08/2015	Custos Horários Produtivo e Improdutivo dos Equipamentos	CHP	0,1962000	36,22	7,10		
					MO sem LS =>	15,06	LS =>	0,00	MO com LS =>	15,06
					Valor do BDI =>	6,86			Valor com BDI =>	33,13
						Quant. =>	12,1500000		Preço Total =>	402,52

10.7	Código	Banco	Descrição	Tipo	Und	Quant.	Valor Unit	Total
Composição	101199	SINAPI	CERCA COM MOURÕES DE CONCRETO, SEÇÃO "T" PONTA INCLINADA, 10X10CM, ESPAÇAMENTO DE 2,5M, CRAVADOS 0,5M, COM 11 FIOS DE ARAME MISTO - FORNECIMENTO E INSTALAÇÃO. AF_12/2025	Cercas, Protetores e Alambrados	M	1,0000000	91,86	91,86
Composição Auxiliar	88309	SINAPI	PEDREIRO COM ENCARGOS COMPLEMENTARES	Livro SINAPI: Cálculos e Parâmetros	H	0,8645084	27,72	23,96
Composição Auxiliar	88316	SINAPI	SERVENTE COM ENCARGOS COMPLEMENTARES	Livro SINAPI: Cálculos e Parâmetros	H	0,4322542	22,19	9,59
Composição Auxiliar	94962	SINAPI	CONCRETO MAGRO PARA LASTRO, TRAÇO 1:4,5:4,5 (EM MASSA SECA DE CIMENTO/ AREIA MÉDIA/ BRITA 1) - PREPARO MECÂNICO COM BETONEIRA 400 L. AF_05/2021	Produção de Concreto	m³	0,0089901	489,63	4,40
Insumo	00000339	SINAPI	ARAME FARPADO GALVANIZADO, 14 BWG (2,11 MM), CLASSE 250	Material	M	5,0000000	1,29	6,45
Insumo	00000346	SINAPI	ARAME DE ACO OVALADO 15 X 17 (45,7 KG, 700 KGF), ROLO 1000 M	Material	KG	0,2700000	25,05	6,76



PREFEITURA MUNICIPAL DE PEDRO DO ROSÁRIO - MA
Avenida Pedro Cunha Mendes, 2361 – Centro
CNPJ: 01.614.946/0001-00

Insumo	00004114	SINAPI	MOURAO CONCRETO CURVO, SECAO "T", H = 2,80 M + CURVA COM 0,45 M, COM FUROS PARA FIOS	Material	UN	0,4000000	97,59	39,03	
Insumo	00043130	SINAPI	ARAME GALVANIZADO 12 BWG, D = 2,76 MM (0,048 KG/M) OU 14 BWG, D = 2,11 MM (0,026 KG/M)	Material	KG	0,0790419	21,15	1,67	
				MO sem LS =>	23,14	LS =>	0,00	MO com LS =>	23,14
				Valor do BDI =>	24,01			Valor com BDI =>	115,87
						Quant. =>	40,0000000	Preco Total =>	4.634,80

10.8	Código	Banco	Descrição	Tipo	Und	Quant.	Valor Unit	Total
Composição	95952	SINAPI	(COMPOSIÇÃO REPRESENTATIVA) EXECUÇÃO DE ESTRUTURAS DE CONCRETO ARMADO CONVENCIONAL, PARA EDIFICAÇÃO HABITACIONAL MULTIFAMILIAR (PRÉDIO), FCK = 25 MPA. AF_01/2017	FUES - FUNDAÇÕES E ESTRUTURAS	m³	1,0000000	2.398,20	2.398,20
Composição Auxiliar	101982	SINAPI	MONTAGEM E DESMONTAGEM DE FÔRMA PARA ESCADAS, COM 2 LANCES EM "U" E LAJE PLANA, EM CHAPA DE MADEIRA COMPENSADA PLASTIFICADA, 8 UTILIZAÇÕES. AF_11/2020	Escadas	m²	0,2100000	223,85	47,00
Composição Auxiliar	103673	SINAPI	LANÇAMENTO COM USO DE BOMBA, ADENSAMENTO E ACABAMENTO DE CONCRETO EM ESTRUTURAS. AF_02/2022	Concretagem para Estruturas de Concreto Armado	m³	1,0000000	42,35	42,35
Composição Auxiliar	92415	SINAPI	MONTAGEM E DESMONTAGEM DE FÔRMA DE PILARES RETANGULARES E ESTRUTURAS SIMILARES, PÉ-DIREITO SIMPLES, EM CHAPA DE MADEIRA COMPENSADA RESINADA, 2 UTILIZAÇÕES. AF_09/2020	Fôrmas para Estruturas de Concreto Armado	m²	0,8400000	145,60	122,30
Composição Auxiliar	92427	SINAPI	MONTAGEM E DESMONTAGEM DE FÔRMA DE PILARES RETANGULARES E ESTRUTURAS SIMILARES, PÉ-DIREITO SIMPLES, EM CHAPA DE MADEIRA COMPENSADA RESINADA, 8 UTILIZAÇÕES. AF_09/2020	Fôrmas para Estruturas de Concreto Armado	m²	2,7400000	63,68	174,48
Composição Auxiliar	92451	SINAPI	MONTAGEM E DESMONTAGEM DE FÔRMA DE VIGA, ESCORAMENTO COM GARFO DE MADEIRA, PÉ-DIREITO SIMPLES, EM CHAPA DE MADEIRA RESINADA, 2 UTILIZAÇÕES. AF_09/2020	Fôrmas para Estruturas de Concreto Armado	m²	0,5700000	206,73	117,83
Composição Auxiliar	92463	SINAPI	MONTAGEM E DESMONTAGEM DE FÔRMA DE VIGA, ESCORAMENTO COM GARFO DE MADEIRA, PÉ-DIREITO SIMPLES, EM CHAPA DE MADEIRA RESINADA, 8 UTILIZAÇÕES. AF_09/2020	Fôrmas para Estruturas de Concreto Armado	m²	1,8700000	131,32	245,56
Composição Auxiliar	92510	SINAPI	MONTAGEM E DESMONTAGEM DE FÔRMA DE LAJE MACIÇA, PÉ-DIREITO SIMPLES, EM CHAPA DE MADEIRA COMPENSADA RESINADA, 2 UTILIZAÇÕES. AF_09/2020	Fôrmas para Estruturas de Concreto Armado	m²	0,4700000	66,11	31,07
Composição Auxiliar	92522	SINAPI	MONTAGEM E DESMONTAGEM DE FÔRMA DE LAJE MACIÇA, PÉ-DIREITO SIMPLES, EM CHAPA DE MADEIRA COMPENSADA RESINADA, 8 UTILIZAÇÕES. AF_09/2020	Fôrmas para Estruturas de Concreto Armado	m²	1,6100000	40,17	64,67



PREFEITURA MUNICIPAL DE PEDRO DO ROSÁRIO - MA
Avenida Pedro Cunha Mendes, 2361 – Centro
CNPJ: 01.614.946/0001-00

Composição Auxiliar	92759	SINAPI	ARMAÇÃO DE PILAR OU VIGA DE ESTRUTURA CONVENCIONAL DE CONCRETO ARMADO UTILIZANDO AÇO CA-60 DE 5,0 MM - MONTAGEM. AF_06/2022	Armação para Estruturas de Concreto Armado	KG	7,1300000	13,53	96,46
Composição Auxiliar	92760	SINAPI	ARMAÇÃO DE PILAR OU VIGA DE ESTRUTURA CONVENCIONAL DE CONCRETO ARMADO UTILIZANDO AÇO CA-50 DE 6,3 MM - MONTAGEM. AF_06/2022	Armação para Estruturas de Concreto Armado	KG	5,8300000	12,64	73,69
Composição Auxiliar	92761	SINAPI	ARMAÇÃO DE PILAR OU VIGA DE ESTRUTURA CONVENCIONAL DE CONCRETO ARMADO UTILIZANDO AÇO CA-50 DE 8,0 MM - MONTAGEM. AF_06/2022	Armação para Estruturas de Concreto Armado	KG	0,0900000	11,77	1,05
Composição Auxiliar	92762	SINAPI	ARMAÇÃO DE PILAR OU VIGA DE ESTRUTURA CONVENCIONAL DE CONCRETO ARMADO UTILIZANDO AÇO CA-50 DE 10,0 MM - MONTAGEM. AF_06/2022	Armação para Estruturas de Concreto Armado	KG	16,4900000	10,46	172,48
Composição Auxiliar	92763	SINAPI	ARMAÇÃO DE PILAR OU VIGA DE ESTRUTURA CONVENCIONAL DE CONCRETO ARMADO UTILIZANDO AÇO CA-50 DE 12,5 MM - MONTAGEM. AF_06/2022	Armação para Estruturas de Concreto Armado	KG	10,5300000	8,76	92,24
Composição Auxiliar	92764	SINAPI	ARMAÇÃO DE PILAR OU VIGA DE ESTRUTURA CONVENCIONAL DE CONCRETO ARMADO UTILIZANDO AÇO CA-50 DE 16,0 MM - MONTAGEM. AF_06/2022	Armação para Estruturas de Concreto Armado	KG	3,8500000	8,45	32,53
Composição Auxiliar	92765	SINAPI	ARMAÇÃO DE PILAR OU VIGA DE ESTRUTURA CONVENCIONAL DE CONCRETO ARMADO UTILIZANDO AÇO CA-50 DE 20,0 MM - MONTAGEM. AF_06/2022	Armação para Estruturas de Concreto Armado	KG	0,4300000	9,60	4,12
Composição Auxiliar	92766	SINAPI	ARMAÇÃO DE PILAR OU VIGA DE ESTRUTURA CONVENCIONAL DE CONCRETO ARMADO UTILIZANDO AÇO CA-50 DE 25,0 MM - MONTAGEM. AF_06/2022	Armação para Estruturas de Concreto Armado	KG	0,8200000	9,50	7,79
Composição Auxiliar	92768	SINAPI	ARMAÇÃO DE LAJE DE ESTRUTURA CONVENCIONAL DE CONCRETO ARMADO UTILIZANDO AÇO CA-60 DE 5,0 MM - MONTAGEM. AF_06/2022	Armação para Estruturas de Concreto Armado	KG	0,8300000	13,00	10,79
Composição Auxiliar	92769	SINAPI	ARMAÇÃO DE LAJE DE ESTRUTURA CONVENCIONAL DE CONCRETO ARMADO UTILIZANDO AÇO CA-50 DE 6,3 MM - MONTAGEM. AF_06/2022	Armação para Estruturas de Concreto Armado	KG	8,4700000	12,12	102,65
Composição Auxiliar	92770	SINAPI	ARMAÇÃO DE LAJE DE ESTRUTURA CONVENCIONAL DE CONCRETO ARMADO UTILIZANDO AÇO CA-50 DE 8,0 MM - MONTAGEM. AF_06/2022	Armação para Estruturas de Concreto Armado	KG	10,7800000	11,27	121,49
Composição Auxiliar	95944	SINAPI	ARMAÇÃO DE ESCADA, DE UMA ESTRUTURA CONVENCIONAL DE CONCRETO ARMADO UTILIZANDO AÇO CA-50 DE 6,3 MM - MONTAGEM. AF_11/2020	Escadas	KG	0,5100000	19,39	9,88
Composição Auxiliar	95945	SINAPI	ARMAÇÃO DE ESCADA, DE UMA ESTRUTURA CONVENCIONAL DE CONCRETO ARMADO UTILIZANDO AÇO CA-50 DE 8,0 MM - MONTAGEM. AF_11/2020	Escadas	KG	0,6200000	15,44	9,57
Composição Auxiliar	96533	SINAPI	FABRICAÇÃO, MONTAGEM E DESMONTAGEM DE FÔRMA PARA VIGA BALDRAME, EM MADEIRA SERRADA, E=25 MM, 2 UTILIZAÇÕES. AF_06/2017	Fundações Rasas (Blocos, Sapatas, Vigas Baldrame)	m²	0,3300000	106,78	35,23
Composição Auxiliar	96543	SINAPI	ARMAÇÃO DE BLOCO, VIGA BALDRAME E SAPATA UTILIZANDO AÇO CA-60 DE 5 MM - MONTAGEM. AF_06/2017	Fundações Rasas (Blocos, Sapatas, Vigas Baldrame)	KG	0,2300000	19,33	4,44



PREFEITURA MUNICIPAL DE PEDRO DO ROSÁRIO - MA
Avenida Pedro Cunha Mendes, 2361 – Centro
CNPJ: 01.614.946/0001-00

Composição Auxiliar	96544	SINAPI	ARMAÇÃO DE BLOCO, VIGA BALDRAME OU SAPATA UTILIZANDO AÇO CA-50 DE 6,3 MM - MONTAGEM. AF_06/2017	Fundações Rasas (Blocos, Sapatas, Vigas Baldrame)	KG	0,1600000	17,25	2,76		
Composição Auxiliar	96546	SINAPI	ARMAÇÃO DE BLOCO, VIGA BALDRAME OU SAPATA UTILIZANDO AÇO CA-50 DE 10 MM - MONTAGEM. AF_06/2017	Fundações Rasas (Blocos, Sapatas, Vigas Baldrame)	KG	1,0000000	13,43	13,43		
Insumo	00001527	SINAPI	CONCRETO USINADO BOMBEAVEL, CLASSE DE RESISTENCIA C25, BRITA 0 E 1, SLUMP = 100 +/- 20 MM, COM BOMBEAMENTO (DISPONIBILIZACAO DE BOMBA), SEM O LANCAMENTO (NBR 8953)	Material	m³	1,1030000	691,16	762,34		
					MO sem LS =>	364,31	LS =>	0,00	MO com LS =>	364,31
					Valor do BDI =>	626,88			Valor com BDI =>	3.025,08
							Quant. =>	1,3600000	Preço Total =>	4.114,10

10.9	Código	Banco	Descrição	Tipo	Und	Quant.	Valor Unit	Total		
Composição	100701	SINAPI	PORTA DE FERRO, DE ABRIR, TIPO GRADE COM CHAPA, COM GUARNIÇÕES. AF_12/2019	Esquadrias - Portas	m²	1,0000000	766,71	766,71		
Composição Auxiliar	88309	SINAPI	PEDREIRO COM ENCARGOS COMPLEMENTARES	Livro SINAPI: Cálculos e Parâmetros	H	1,2695372	27,72	35,19		
Composição Auxiliar	88316	SINAPI	SERVENTE COM ENCARGOS COMPLEMENTARES	Livro SINAPI: Cálculos e Parâmetros	H	0,3587822	22,19	7,96		
Composição Auxiliar	88627	SINAPI	ARGAMASSA TRAÇO 1:0,5:4,5 (EM VOLUME DE CIMENTO, CAL E AREIA MÉDIA ÚMIDA) PARA ASSENTAMENTO DE ALVENARIA, PREPARO MANUAL. AF_08/2019	Argamassas	m³	0,0120000	806,55	9,67		
Insumo	00004930	SINAPI	PORTA DE ABRIR / GIRO, EM GRADIL FERRO, COM BARRA CHATA 3 CM X 1/4", COM REQUADRO E GUARNICAO - COMPLETO - ACABAMENTO NATURAL	Material	m²	1,0000000	713,89	713,89		
					MO sem LS =>	30,89	LS =>	0,00	MO com LS =>	30,89
					Valor do BDI =>	200,41			Valor com BDI =>	967,12
							Quant. =>	3,0000000	Preço Total =>	2.901,36

10.10	Código	Banco	Descrição	Tipo	Und	Quant.	Valor Unit	Total
Composição	100725	SINAPI	PINTURA COM TINTA ALQUÍDICA DE FUNDO E ACABAMENTO (ESMALTE SINTÉTICO GRAFITE) PULVERIZADA SOBRE SUPERFÍCIES METÁLICAS (EXCETO PERFIL) EXECUTADO EM OBRA (POR DEMÃO). AF_01/2020_PE	Pintura em Superfícies Metálicas	m²	1,0000000	25,59	25,59
Composição Auxiliar	88310	SINAPI	PINTOR COM ENCARGOS COMPLEMENTARES	Livro SINAPI: Cálculos e Parâmetros	H	0,5266000	30,54	16,08
Insumo	00005318	SINAPI	DILUENTE AGUARRAS	Material	L	0,0624000	23,66	1,47
Insumo	00007293	SINAPI	TINTA ESMALTE SINTETICO PREMIUM DE DUPLA AÇAO GRAFITE FOSCO PARA SUPERFICIES METALICAS FERROSAS	Material	L	0,2078000	38,72	8,04



PREFEITURA MUNICIPAL DE PEDRO DO ROSÁRIO - MA
Avenida Pedro Cunha Mendes, 2361 – Centro
CNPJ: 01.614.946/0001-00

MO sem LS => 10,68 LS => 0,00 MO com LS => 10,68
Valor do BDI => 6,68 Valor com BDI => 32,27
Quant. => 6,0000000 Preço Total => 193,62

11			SERVIÇOS COMPLEMENTARES					1.288,34	
11.2	Código	Banco	Descrição	Tipo	Und	Quant.	Valor Unit	Total	
Composição	C0581	SEINFRA	CADASTRO DE LIGAÇÃO	CADASTRO	UN	1,0000000	2,68	2,68	
Insumo	I0037	SEINFRA	AJUDANTE	Mão de Obra	H	0,0080000	16,77	0,13	
Insumo	I0786	SEINFRA	VEÍCULO UTILITÁRIO KOMBI (CHP)	Equipamento	H	0,0240000	76,69	1,84	
Insumo	I0857	SEINFRA	COPIA HELIOGRAFICA	Material	m²	0,0030000	16,54	0,04	
Insumo	I2299	SEINFRA	DESENHISTA (EM CAD /CAGECE)	Mão de Obra	H	0,0200000	27,63	0,55	
Insumo	I2385	SEINFRA	PAPEL VEGETAL GRAMATURA 90/95g	Material	m²	0,0010000	7,50	0,00	
Insumo	I2445	SEINFRA	TOPOGRAFO	Mão de Obra	H	0,0040000	30,34	0,12	
				MO sem LS =>	0,80	LS =>	0,00	MO com LS =>	0,80
				Valor do BDI =>	0,70			Valor com BDI =>	3,38
						Quant. =>	30,0000000	Preço Total =>	101,40

11.3	Código	Banco	Descrição	Tipo	Und	Quant.	Valor Unit	Total	
Composição	2450	ORSE	Limpeza geral	Limpeza	m²	1,0000000	2,62	2,62	
Composição Auxiliar	10549	ORSE	Encargos Complementares - Servente	Provisórios	h	0,1000000	3,86	0,38	
Insumo	1997	ORSE	Sabão em pó kg	Material	kg	0,0050000	10,64	0,05	
Insumo	2414	ORSE	Vassoura piaçava un	Material	un	0,0500000	14,87	0,74	
Insumo	00006111/SINA	ORSE	Servente de obras (horista)	Mão de Obra	h	0,1000000	14,58	1,45	
MO sem LS =>					1,45	LS =>	0,00	MO com LS =>	1,45
Valor do BDI =>					0,68			Valor com BDI =>	3,30
						Quant. =>	359,6800000	Preço Total =>	1.186,94



PREFEITURA MUNICIPAL DE PEDRO DO ROSÁRIO - MA
Avenida Pedro Cunha Mendes, 2361 – Centro
CNPJ: 01.614.946/0001-00

Total sem BDI	221.438,46
Total do BDI	57.852,55
Total Geral	279.291,01



PREFEITURA MUNICIPAL DE PEDRO DO ROSÁRIO - MA
Avenida Pedro Cunha Mendes, 2361 – Centro
CNPJ: 01.614.946/0001-00

PROPONENTE: PREFEITURA MUNICIPAL DE PEDRO DO ROSÁRIO/MA.

OBJETO: SERVIÇOS DE EXECUÇÃO DE OBRA DE POÇOS ARTESIANOS NA SEDE E NA ZONA RURAL DO MUNICÍPIO DE PEDRO DO ROSÁRIO/MA.

BANCOS: SINAP- DEZ/2025, ORSE-NOVO/2025, SEINFRA - 027, COM DESONERAÇÃO.

BDI: 26,14%

ENCARGOS SOCIAIS

HORISTA: 90,08%

MENSALISTA: 52,02%

Curva ABC de Serviços									
Código	Banco	Descrição	Tipo	Und	Quant.	Valor Unit	Total	Peso (%)	Peso Acumulado (%)
COMP24	Próprio	TORRE EM CONC.ARMADO P/ CX.D'AGUA H=8,0M	FUES - FUNDAÇÕES E ESTRUTURAS	UND	1,0	37.174,02	37.174,02	13,31	13,31
COMP25	Próprio	FORNECIMENTO E ASSENTAMENTO DE TUBOS E CONEXÕES PVC PBA CLASSE 12, DN-50	ASTU - ASSENTAMENTO DE TUBOS E PECAS	m	1.000,0	26,36	26.360,00	9,44	22,75
00000749	SINAPI	BOMBA SUBMERSA PARA POCOS TUBULARES PROFUNDOS DIAMETRO DE 6 POLEGADAS, ELETRICA, TRIFASICA, POTENCIA 3,45 HP, 5 ESTAGIOS, BOCAL DE DESCARGA DIAMETRO DE 2 POLEGADAS, HM/Q = 68,5 M / 6,12 M3/H A 39,5 M / 14,04 M3/H	Equipamento	UN	1,0	18.320,28	18.320,28	6,56	29,31
9222	ORSE	Quadro de comando para 3 bombas de incendio de 5 cv, trifásica, 220 volts com chave seletora, acionamento manual / automático un	Material	un	1,0	13.422,62	13.422,62	4,81	34,11
6256	ORSE	Revestimento Tubo Liso PVC Geomecânico Reforçado DN 150mm	Conversão InfoWOrca	m	72,0	186,37	13.418,64	4,80	38,92
93358	SINAPI	ESCAVAÇÃO MANUAL DE VALA COM PROFUNDIDADE MENOR OU IGUAL A 1,30 M. AF_02/2021	Escavação de Valas	m³	116,49	110,71	12.896,60	4,62	43,54
99063	SINAPI	LOCAÇÃO DE REDE DE ÁGUA OU ESGOTO. AF_10/2018	Locação de Obras	M	1.000,0	11,47	11.470,00	4,11	47,64
95952	SINAPI	(COMPOSIÇÃO REPRESENTATIVA) EXECUÇÃO DE ESTRUTURAS DE CONCRETO ARMADO CONVENCIONAL, PARA EDIFICAÇÃO HABITACIONAL MULTIFAMILIAR (PRÉDIO), FCK = 25 MPA. AF_01/2017	FUES - FUNDAÇÕES E ESTRUTURAS	m³	3,41	3.025,08	10.315,52	3,69	51,34
6240	ORSE	Perfuração em Sedimento / Camadas inconsolidadas DN 8.1/2" - de 150 a 300m	Conversão InfoWOrca	m	30,0	321,16	9.634,80	3,45	54,79
102487	SINAPI	CONCRETO CICLÓPICO FCK = 15MPA, 30% PEDRA DE MÃO EM VOLUME REAL, INCLUSIVE LANÇAMENTO. AF_05/2021	Produção de Concreto	m³	11,04	852,40	9.410,49	3,37	58,16
6228	ORSE	Perfuração em Sedimento - Perfuração de Alargamento em 12.1/4"	Conversão InfoWOrca	m	25,0	343,80	8.595,00	3,08	61,23
1432	ORSE	Caixa d'água em fibra de vidro - instalada, sem estrutura de suporte cap. 10.000 litros Rev. 01 - 10/2022	Reservatórios	un	1,0	7.232,45	7.232,45	2,59	63,82
91924	SINAPI	CABO DE COBRE FLEXÍVEL ISOLADO, 1,5 MM², ANTI-CHAMA 450/750 V, PARA CIRCUITOS TERMINAIS - FORNECIMENTO E INSTALAÇÃO. AF_03/2023	Instalações Elétricas - Eletrodutos Embutidos, Cabos, Caixas, Tomadas e Interruptores	M	1.687,5	4,17	7.036,87	2,52	66,34



PREFEITURA MUNICIPAL DE PEDRO DO ROSÁRIO - MA
Avenida Pedro Cunha Mendes, 2361 – Centro
CNPJ: 01.614.946/0001-00

COMP16	Próprio	ESCAVAÇÃO DOS TANQUES DE CANALETAS DE LAMA	ASTU - ASSENTAMENTO DE TUBOS E PECAS	M³	7,75	810,60	6.282,15	2,25	68,59
6309	ORSE	Ensaio de Vazão com Compressor 250psi / 750cfm	Conversão InfoWOrca	h	12,0	518,63	6.223,56	2,23	70,82
6296	ORSE	Pré-Filtro Comum - Cascalho de Quartzo Arredondado	Conversão InfoWOrca	m³	3,0	2.042,68	6.128,04	2,19	73,01
COMP22	Próprio	FORNECIMENTO E MONTAGEM DE EDUTOR EM TUBOS DE AÇO GALVANIZADO DIN 2440, DN 75, INCLUSIVE LUVAS	ASTU - ASSENTAMENTO DE TUBOS E PECAS	m	60,0	93,93	5.635,80	2,02	75,03
99059	SINAPI	LOCACAO CONVENCIONAL DE OBRA, UTILIZANDO GABARITO DE TÁBUAS CORRIDAS PONTALETADAS A CADA 2,00M - 2 UTILIZAÇÕES. AF_10/2018	Locação de Obras	M	65,35	82,50	5.391,37	1,93	76,96
6269	ORSE	Revestimento Filtro PVC - Geomecânico Stand DN 154mm	Conversão InfoWOrca	m	20,0	250,62	5.012,40	1,79	78,76
95673	SINAPI	HIDRÔMETRO DN 1/2", 1,5 M3/H - FORNECIMENTO E INSTALAÇÃO. AF_03/2024	Sistemas de Medição	UN	30,0	165,82	4.974,60	1,78	80,54
101199	SINAPI	CERCA COM MOURÕES DE CONCRETO, SEÇÃO "T" PONTA INCLINADA, 10X10CM, ESPAÇAMENTO DE 2,5M, CRAVADOS 0,5M, COM 11 FIOS DE ARAME MISTO - FORNECIMENTO E INSTALAÇÃO. AF_12/2025	Cercas, Protetores e Alambrados	M	40,0	115,87	4.634,80	1,66	82,20
92979	SINAPI	CABO DE COBRE FLEXÍVEL ISOLADO, 10 MM², ANTI-CHAMA 450/750 V, PARA DISTRIBUIÇÃO - FORNECIMENTO E INSTALAÇÃO. AF_10/2020	Instalações Elétricas - Quadros, Cabos, Disjuntores, Contadores e Barramentos Blindados	M	250,0	16,46	4.115,00	1,47	83,67
93382	SINAPI	REATERRO MANUAL DE VALAS, COM COMPACTADOR DE SOLOS DE PERCUSSÃO. AF_08/2023	Aterro e Reaterro de Valas	m³	122,39	33,13	4.054,78	1,45	85,12
2642	ORSE	Escada marinheiro em barra chata de ferro 2" x 5/16"	Serviços de Proteção e Segurança	m	8,0	478,84	3.830,72	1,37	86,49
6279	ORSE	Centralizador DN 6"	Conversão InfoWOrca	un	10,0	336,81	3.368,10	1,21	87,70
94994	SINAPI	EXECUÇÃO DE PASSEIO (CALÇADA) OU PISO DE CONCRETO COM CONCRETO MOLDADO IN LOCO, FEITO EM OBRA, ACABAMENTO CONVENCIONAL, ESPESSURA 8 CM, ARMADO. AF_08/2022	Passeios de Concreto	m²	26,28	127,30	3.345,44	1,20	88,90
100701	SINAPI	PORTA DE FERRO, DE ABRIR, TIPO GRADE COM CHAPA, COM GUARNIÇÕES. AF_12/2019	Esquadrias - Portas	m²	3,0	967,12	2.901,36	1,04	89,94
51	ORSE	Placa de obra em chapa aço galvanizado, instalada - Rev 02_01/2022	Mobilização / Instalações Provisórias / Desmobilização	m²	6,0	478,12	2.868,72	1,03	90,96
COMP23	Próprio	FORNECIMENTO E MONTAGEM DE CAVALETE DE RECALQUE EM AÇO GALVANIZADO DIN 2440, 2 1/2", INCLUSIVE VÁLVULA, REGISTROS E MANÔMETROS	INHI - INSTALAÇÕES HIDROS SANITÁRIAS	UND	1,0	2.804,88	2.804,88	1,00	91,97
C2971	SEINFRA	TAMPA CHAPA 1/4"ANTI DERRAPANTE 80x150CM,C/ CANTONEIRA ARTICULADA	DISPOSITIVOS DE PROTEÇÃO E ACESSO	UN	2,0	1.112,73	2.225,46	0,80	92,77
COMP20	Próprio	INSTALAÇÃO REVESTIMENTO EM PVC	INPR - INSTALAÇÕES DE PRODUÇÃO	m	100,0	20,19	2.019,00	0,72	93,49



PREFEITURA MUNICIPAL DE PEDRO DO ROSÁRIO - MA
Avenida Pedro Cunha Mendes, 2361 – Centro
CNPJ: 01.614.946/0001-00

87496	SINAPI	ALVENARIA DE VEDAÇÃO DE BLOCOS CERÂMICOS FURADOS NA HORIZONTAL DE 9X19X19CM (ESPESSURA 9CM) DE PAREDES COM ÁREA LÍQUIDA MENOR QUE 6M² SEM VÃOS E ARGAMASSA DE ASSENTAMENTO COM PREPARO MANUAL. AF_06/2014	PARE - PAREDES/PAINÉIS	m²	13,5	125,69	1.696,81	0,61	94,10
100701	SINAPI	PORTA DE FERRO, DE ABRIR, TIPO GRADE COM CHAPA, COM GUARNIÇÕES. AF_10/2025	Esquadrias - Portas	m²	1,6	967,12	1.547,39	0,55	94,65
87529	SINAPI	MASSA ÚNICA, EM ARGAMASSA TRAÇO 1:2:8, PREPARO MECÂNICO, APLICADA MANUALMENTE EM PAREDES INTERNAS DE AMBIENTES COM ÁREA ENTRE 5M² E 10M², E = 17,5MM, COM TALISCAS. AF_03/2024	Massa Única Interna	m²	27,0	50,26	1.357,02	0,49	95,14
101515	SINAPI	ENTRADA DE ENERGIA ELÉTRICA, SUBTERRÂNEA, MONOFÁSICA, COM CAIXA DE SOBREPOR, CABO DE 25 MM2 E DISJUNTOR DIN 50A (NÃO INCLUSA MURETA DE ALVENARIA). AF_12/2025	Instalações Elétricas - Rede de Distribuição	UN	1,0	1.287,32	1.287,32	0,46	95,60
6097	ORSE	Desinfecção em rede de água / adutora	Conversão InfoWOrca	m³	6,12	193,96	1.187,03	0,43	96,02
2450	ORSE	Limpeza geral	Limpeza	m²	359,68	3,30	1.186,94	0,42	96,45
8722	ORSE	Hipoclorador / Bomba dosadora analógica de soluções, vazão de 0,5 à 15 l/h e pressão de 0 à 15 bar	Fornecimento de Bombas e Válvulas de Pé	un	1,0	923,09	923,09	0,33	96,78
101616	SINAPI	PREPARO DE FUNDO DE VALA COM LARGURA MENOR QUE 1,5 M (ACERTO DO SOLO NATURAL). AF_08/2020	Escoramento e Preparo de Fundo de Valas	m²	106,38	8,12	863,80	0,31	97,09
C3417	SEINFRA	INSTALAÇÃO ELETROMECAÂNICA DE CONJUNTO MOTO-BOMBA ATÉ 4 CV	INSTALAÇÕES DE PRODUÇÃO	UN	1,0	714,45	714,45	0,26	97,34
6312	ORSE	Análise Físico-química da Água	Conversão InfoWOrca	un	1,0	712,95	712,95	0,26	97,60
93182	SINAPI	VERGA PRÉ-MOLDADA PARA JANELAS COM ATÉ 1,5 M DE VÃO. AF_03/2016	FUES - FUNDAÇÕES E ESTRUTURAS	M	10,0	65,05	650,50	0,23	97,83
6465	ORSE	Teste hidrostático em rede de água / adutora	Conversão InfoWOrca	m	1.000,0	0,64	640,00	0,23	98,06
93145	SINAPI	PONTO DE ILUMINAÇÃO E TOMADA, RESIDENCIAL, INCLUINDO INTERRUPTOR SIMPLES E TOMADA 10A/250V, CAIXA ELÉTRICA, ELETRODUTO, CABO, RASGO, QUEBRA E CHUMBAMENTO (EXCLUINDO LUMINÁRIA E LÂMPADA). AF_01/2016	INEL - INSTALAÇÃO ELÉTRICA/ELETRIFICAÇÃO E ILUMINAÇÃO EXTERNA	UN	2,0	318,56	637,12	0,23	98,29
C2161	SEINFRA	REGISTRO DE GAVETA BRUTO D= 50mm (2")	REGISTROS E VÁLVULAS	UN	4,0	150,49	601,96	0,22	98,50
3	ORSE	Limpeza manual de terreno com vegetação rasteira, incluindo roçagem e queima	Serviços Iniciais de Obras Civas	m²	100,0	5,80	580,00	0,21	98,71
COMP21	Próprio	PROTEÇÃO SANITÁRIA	INHI - INSTALAÇÕES HIDROS SANITÁRIAS	m³	0,81	715,49	579,54	0,21	98,92
6294	ORSE	Tampa de Fundo - Cap Fêmea Geomecânico Stand DN 154mm	Conversão InfoWOrca	un	1,0	429,49	429,49	0,15	99,07



PREFEITURA MUNICIPAL DE PEDRO DO ROSÁRIO - MA
Avenida Pedro Cunha Mendes, 2361 – Centro
CNPJ: 01.614.946/0001-00

6287	ORSE	Tampa de Poço Cap Macho Stand em 154mm	Conversão InfoWOrca	un	1,0	429,49	429,49	0,15	99,23
100725	SINAPI	PINTURA COM TINTA ALQUÍDICA DE FUNDO E ACABAMENTO (ESMALTE SINTÉTICO GRAFITE) PULVERIZADA SOBRE SUPERFÍCIES METÁLICAS (EXCETO PERFIL) EXECUTADO EM OBRA (POR DEMÃO). AF_01/2020_PE	Pintura em Superfícies Metálicas	m²	9,2	32,27	296,88	0,11	99,33
99059	SINAPI	LOCAÇÃO CONVENCIONAL DE OBRA, UTILIZANDO GABARITO DE TÁBUAS CORRIDAS PONTALETADAS A CADA 2,00M - 2 UTILIZAÇÕES. AF_03/2024	Locação de Obras	M	3,19	82,50	263,17	0,09	99,43
93589	SINAPI	TRANSPORTE COM CAMINHÃO BASCULANTE DE 10 M³, EM VIA URBANA EM REVESTIMENTO PRIMÁRIO (UNIDADE: M3XKM). AF_07/2020	Transporte, Carga e Descarga de Materiais	M3XKM	72,52	3,33	241,49	0,09	99,51
87878	SINAPI	CHAPISCO APLICADO EM ALVENARIAS E ESTRUTURAS DE CONCRETO INTERNAS, COM COLHER DE PEDREIRO. ARGAMASSA TRAÇO 1:3 COM PREPARO MANUAL. AF_10/2022	Chapisco	m²	27,0	6,86	185,22	0,07	99,58
97593	SINAPI	LUMINÁRIA TIPO SPOT, DE SOBREPOR, COM 1 LÂMPADA FLUORESCENTE DE 15 W, SEM REATOR - FORNECIMENTO E INSTALAÇÃO. AF_02/2020	INEL - INSTALAÇÃO ELÉTRICA/ELETRIFICAÇÃO E ILUMINAÇÃO EXTERNA	UN	1,0	171,91	171,91	0,06	99,64
87624	SINAPI	CONTRAPISO EM ARGAMASSA PRONTA, PREPARO MANUAL, APLICADO EM ÁREAS SECAS SOBRE LAJE, ADERIDO, ACABAMENTO NÃO REFORÇADO, ESPESSURA 2CM. AF_07/2021	Contrapiso	m²	1,44	115,72	166,63	0,06	99,70
94498	SINAPI	REGISTRO DE GAVETA BRUTO, LATÃO, ROSCÁVEL, 2" - FORNECIMENTO E INSTALAÇÃO. AF_08/2021	Válvulas e Registros para Sistemas Prediais	UN	1,0	139,15	139,15	0,05	99,75
99063	SINAPI	LOCAÇÃO DE REDE DE ÁGUA OU ESGOTO. AF_03/2024	Locação de Obras	M	10,0	11,47	114,70	0,04	99,79
C0581	SEINFRA	CADASTRO DE LIGAÇÃO	CADASTRO	UN	30,0	3,38	101,40	0,04	99,83
C3656	SEINFRA	ADAPTADOR PVC P/ REGISTRO 50mm (1 1/2")	TUBOS E CONEXÕES DE PVC	UN	8,0	11,94	95,52	0,03	99,86
98679	SINAPI	PISO CIMENTADO, TRAÇO 1:3 (CIMENTO E AREIA), ACABAMENTO LISO, ESPESSURA 2,0 CM, PREPARO MECÂNICO DA ARGAMASSA. AF_09/2020	Pisos	m²	1,44	54,73	78,81	0,03	99,89
89626	SINAPI	TÊ DE REDUÇÃO, PVC, SOLDÁVEL, DN 50MM X 40MM, INSTALADO EM PRUMADA DE ÁGUA - FORNECIMENTO E INSTALAÇÃO. AF_06/2022	Instalações Prediais de Água Fria em PVC	UN	2,0	36,36	72,72	0,03	99,92
89501	SINAPI	JOELHO 90 GRAUS, PVC, SOLDÁVEL, DN 50MM, INSTALADO EM PRUMADA DE ÁGUA - FORNECIMENTO E INSTALAÇÃO. AF_06/2022	Instalações Prediais de Água Fria em PVC	UN	4,0	17,52	70,08	0,03	99,94
102498	SINAPI	PINTURA DE MEIO-FIO COM TINTA BRANCA A BASE DE CAL (CAIAÇÃO). AF_05/2021	Pintura para Pisos e para Sinalização Horizontal e Vertical	M	27,0	2,14	57,78	0,02	99,96



PREFEITURA MUNICIPAL DE PEDRO DO ROSÁRIO - MA
Avenida Pedro Cunha Mendes, 2361 – Centro
CNPJ: 01.614.946/0001-00

89625	SINAPI	TE, PVC, SOLDÁVEL, DN 50MM, INSTALADO EM PRUMADA DE ÁGUA - FORNECIMENTO E INSTALAÇÃO. AF_06/2022	Instalações Prediais de Água Fria em PVC	UN	2,0	27,67	55,34	0,02	99,98
C0497	SEINFRA	BUCHA REDUÇÃO PVC ROSC. D=1"X3/4" (32X25mm)	TUBOS E CONEXÕES DE PVC	UN	2,0	8,12	16,24	0,01	99,99
100982	SINAPI	CARGA, MANOBRA E DESCARGA DE ENTULHO EM CAMINHÃO BASCULANTE 10 M³ - CARGA COM ESCAVADEIRA HIDRÁULICA (CAÇAMBA DE 0,80 M³ / 111 HP) E DESCARGA LIVRE (UNIDADE: M3). AF_07/2020	Transporte, Carga e Descarga de Materiais	m³	1,27	11,12	14,12	0,01	99,99
89481	SINAPI	JOELHO 90 GRAUS, PVC, SOLDÁVEL, DN 25MM, INSTALADO EM PRUMADA DE ÁGUA - FORNECIMENTO E INSTALAÇÃO. AF_06/2022	Instalações Prediais de Água Fria em PVC	UN	2,0	6,62	13,24	0,00	100,00
94648	SINAPI	TUBO, PVC, SOLDÁVEL, DE 25MM, INSTALADO EM RESERVAÇÃO PREDIAL DE ÁGUA - FORNECIMENTO E INSTALAÇÃO. AF_04/2024	Instalações Hidráulicas - Reservação e Bombas de Recalque	M	1,0	8,28	8,28	0,00	100,00

Total sem BDI	221.438,46
Total do BDI	57.852,55
Total Geral	279.291,01



PREFEITURA MUNICIPAL DE PEDRO DO ROSÁRIO - MA
Avenida Pedro Cunha Mendes, 2361 – Centro
CNPJ: 01.614.946/0001-00

PROPOSITOR: PREFEITURA MUNICIPAL DE PEDRO DO ROSÁRIO/MA.

OBJETO: SERVIÇOS DE EXECUÇÃO DE OBRA DE POÇOS ARTESIANOS NA SEDE E NA ZONA RURAL DO MUNICÍPIO DE PEDRO DO ROSÁRIO/MA.

BDI: 26,14%

ENCARGOS SOCIAIS

HORISTA: 90,08%

MENSALISTA: 52,02%

BANCOS: SINAP- DEZ/2025, ORSE-NOVO/2025, SEINFRA - 027, COM DESONERAÇÃO.

Cronograma Físico e Financeiro				
Item	Descrição	Total Por Etapa	30 DIAS	60 DIAS
1	SERVIÇOS PRELIMINARES	100,00% 2.868,72	100,00% 2.868,72	
2	POÇO TUBULAR PROFUNDIDADE 200 M	100,00% 64.134,89	50,00% 32.067,45	50,00% 32.067,45
4	ESTAÇÃO DE TRATAMENTO - CLORADOR-1 UND	100,00% 9.936,23	50,00% 4.968,12	50,00% 4.968,12
5	INSTALAÇÕES ELETRO-MECÂNICAS	100,00% 53.337,22	50,00% 26.668,61	50,00% 26.668,61
6	ABRIGO PARA QUADRO ELÉTRICO	100,00% 10.655,24	50,00% 5.327,62	50,00% 5.327,62
7	RESERVATÓRIO DE FIBRA DE VIDRO (CAP 10M3), TORRE EM CONCRETO ARMADO ALTURA DE 8,00M	100,00% 52.430,99	50,00% 26.215,50	50,00% 26.215,50
8	REDE DE DISTRIBUIÇÃO	100,00% 58.023,36	50,00% 29.011,68	50,00% 29.011,68
10	ÁREA DO RESERVATÓRIO	100,00% 26.616,02	50,00% 13.308,01	50,00% 13.308,01
11	SERVIÇOS COMPLEMENTARES	100,00% 1.288,34		100,00% 1.288,34
Porcentagem			50,28%	49,72%
Custo			140.435,69	138.855,31
Porcentagem Acumulada			50,28%	100,0%
Custo Acumulado			140.435,69	279.291,01



PREFEITURA MUNICIPAL DE PEDRO DO ROSÁRIO - MA
Avenida Pedro Cunha Mendes, 2361 – Centro
CNPJ: 01.614.946/0001-00

PROPONENTE: PREFEITURA MUNICIPAL DE PEDRO DO ROSÁRIO/MA.

OBJETO: SERVIÇOS DE EXECUÇÃO DE OBRA DE POÇOS ARTESIANOS NA SEDE E NA ZONA RURAL DO MUNICÍPIO DE PEDRO DO ROSÁRIO/MA.

BANCOS: SINAP- DEZ/2025, ORSE-NOVO/2025, SEINFRA - 027, COM DESONERAÇÃO.

BDI: 26,14%

ENCARGOS SOCIAIS

HORISTA: 90,08%

MENSALISTA: 52,02%

Planilha Orçamentária Resumida POÇOS N] (4º E 6º)			
Item	Descrição	Total	Peso (%)
1	SERVIÇOS PRELIMINARES	R\$ 2.868,72	0,86 %
2	POÇO TUBULAR PROFUNDIDADE 200 M	R\$ 74.071,12	22,15 %
5	INSTALAÇÕES ELETRO-MECÂNICAS	R\$ 53.337,22	15,95 %
6	ABRIGO PARA QUADRO ELÉTRICO	R\$ 10.655,24	3,19 %
7	RESERVATÓRIOS DE FIBRA DE VIDRO (CAP 20M3), TORRE EM CONCRETO ARMADO ALTURA DE	R\$ 107.477,28	32,15 %
8	REDE DE DISTRIBUIÇÃO	R\$ 58.023,36	17,35 %
10	ÁREA DO RESERVATÓRIO	R\$ 26.616,02	7,96 %
11	SERVIÇOS COMPLEMENTARES	R\$ 1.288,34	0,39 %

Total sem BDI	R\$	265.077,52
Total do BDI	R\$	69.259,78
Total Geral	R\$	334.337,30



PREFEITURA MUNICIPAL DE PEDRO DO ROSÁRIO - MA
Avenida Pedro Cunha Mendes, 2361 – Centro
CNPJ: 01.614.946/0001-00

PROPONENTE: PREFEITURA MUNICIPAL DE PEDRO DO ROSÁRIO/MA.

OBJETO: SERVIÇOS DE EXECUÇÃO DE OBRA DE POÇOS ARTESIANOS NA SEDE E NA ZONA RURAL DO MUNICÍPIO DE PEDRO DO ROSÁRIO/MA.

BANCOS: SINAP- DEZ/2025, ORSE-NOVO/2025, SEINFRA - 027, COM DESONERAÇÃO.

BDI: 26,14%

ENCARGOS SOCIAIS

HORISTA: 90,08%

MENSALISTA: 52,02%

PLANILHA ORÇAMENTÁRIA POÇOS Nº (4º E 6º)

Item	Código	Banco	Descrição	Und	Quant.	Valor Unit	Valor Unit com BDI	Total	Peso (%)
1			SERVIÇOS PRELIMINARES					2.868,72	0,86 %
1.1	51	ORSE	Placa de obra em chapa aço galvanizado, instalada - Rev 02_01/2022	m²	6	379,04	478,12	2.868,72	0,86 %
2			POÇO TUBULAR PROFUNDIDADE 200 M					74.071,12	22,15 %
2.1			CANTEIRO DE POÇOS					6.282,15	1,88 %
2.1.2	COMP16	Próprio	ESCAVAÇÃO DOS TANQUES DE CANALETAS DE LAMA	M³	7,75	642,62	810,60	6.282,15	1,88 %
2.2			PERFURAÇÃO -200 M					8.595,00	2,57 %
2.2.1	6228	ORSE	Perfuração em Sedimento - Perfuração de Alargamento em 12.1/4"	m	25	272,56	343,80	8.595,00	2,57 %
2.3			COMPLEMENTAÇÃO					18.361,38	5,49 %
2.3.1	6240	ORSE	Perfuração em Sedimento / Camadas inconsolidadas DN 8.1/2" - de 150 a 300m	m	30	254,61	321,16	9.634,80	2,88 %
2.3.2	6296	ORSE	Pré-Filtro Comum - Cascalho de Quartzo Arredondado	m³	3	1.619,38	2.042,68	6.128,04	1,83 %
2.3.3	COMP20	Próprio	INSTALAÇÃO REVESTIMENTO EM PVC	m	100	16,01	20,19	2.019,00	0,60 %
2.3.4	COMP21	Próprio	PROTEÇÃO SANITÁRIA	m³	0,81	567,22	715,49	579,54	0,17 %
2.4			TUBOS E FILTROS DE REVESTIMENTO					18.431,04	5,51 %
2.4.1	6269	ORSE	Revestimento Filtro PVC - Geomecânico Stand DN 154mm	m	20	198,69	250,62	5.012,40	1,50 %
2.4.2	6256	ORSE	Revestimento Tubo Liso PVC Geomecânico Reforçado DN 150mm	m	72	147,75	186,37	13.418,64	4,01 %
2.5			CAP EM PVC					858,98	0,26 %
2.5.1	6294	ORSE	Tampa de Fundo - Cap Fêmea Geomecânico Stand DN 154mm	un	1	340,49	429,49	429,49	0,13 %
2.5.2	6287	ORSE	Tampa de Poço Cap Macho Stand em 154mm	un	1	340,49	429,49	429,49	0,13 %
2.6			LIMPEZA E DESENVOLVIMENTO					10.778,69	3,22 %
2.6.1	6309	ORSE	Ensaio de Vazão com Compressor 250psi / 750cfm	h	12	411,16	518,63	6.223,56	1,86 %
2.6.2	6097	ORSE	Desinfecção em rede de água / adutora	m³	6,12	153,77	193,96	1.187,03	0,36 %
2.6.3	6279	ORSE	Centralizador DN 6"	un	10	267,02	336,81	3.368,10	1,01 %
2.7			ANÁLISE					827,65	0,25 %
2.7.1	6312	ORSE	Análise Físico-química da Água	un	1	565,21	712,95	712,95	0,21 %
2.7.2	99063	SINAPI	LOCAÇÃO DE REDE DE ÁGUA OU ESGOTO. AF_03/2024	M	10	9,10	11,47	114,70	0,03 %
2.8			ESTAÇÃO DE TRATAMENTO - CLORADOR-1 UND					5.854,30	1,75 %



PREFEITURA MUNICIPAL DE PEDRO DO ROSÁRIO - MA
Avenida Pedro Cunha Mendes, 2361 – Centro
CNPJ: 01.614.946/0001-00

2.8.1	99059	SINAPI	LOCAÇÃO CONVENCIONAL DE OBRA, UTILIZANDO GABARITO DE TÁBUAS CORRIDAS PONTALETADAS A CADA 2,00M - 2 UTILIZAÇÕES. AF_03/2024	M	3,19	65,41	82,50	263,17	0,08 %
2.8.2	93358	SINAPI	ESCAVAÇÃO MANUAL DE VALA COM PROFUNDIDADE MENOR OU IGUAL A 1,30 M. AF_02/2021	m³	4,79	87,77	110,71	530,30	0,16 %
2.8.3	101616	SINAPI	PREPARO DE FUNDO DE VALA COM LARGURA MENOR QUE 1,5 M (ACERTO DO SOLO NATURAL). AF_08/2020	m²	6,38	6,44	8,12	51,80	0,02 %
2.8.4	93589	SINAPI	TRANSPORTE COM CAMINHÃO BASCULANTE DE 10 M³, EM VIA URBANA EM REVESTIMENTO PRIMÁRIO (UNIDADE: M3XKM). AF_07/2020	M3XKM	59,81	2,64	3,33	199,16	0,06 %
2.8.5	95952	SINAPI	(COMPOSIÇÃO REPRESENTATIVA) EXECUÇÃO DE ESTRUTURAS DE CONCRETO ARMADO CONVENCIONAL, PARA EDIFICAÇÃO HABITACIONAL MULTIFAMILIAR (PRÉDIO), FCK = 25 MPA. AF_01/2017	m³	1,59	2.398,20	3.025,08	4.809,87	1,44 %
2.9			TUBOS E CONEXÕES					4.081,93	1,22 %
2.9.1	C2161	SEINFRA	REGISTRO DE GAVETA BRUTO D= 50mm (2")	UN	4	119,31	150,49	601,96	0,18 %
2.9.2	C3656	SEINFRA	ADAPTADOR PVC P/ REGISTRO 50mm (1 1/2")	UN	8	9,47	11,94	95,52	0,03 %
2.9.3	89501	SINAPI	JOELHO 90 GRAUS, PVC, SOLDÁVEL, DN 50MM, INSTALADO EM PRUMADA DE ÁGUA - FORNECIMENTO E INSTALAÇÃO. AF_06/2022	UN	4	13,89	17,52	70,08	0,02 %
2.9.4	89481	SINAPI	JOELHO 90 GRAUS, PVC, SOLDÁVEL, DN 25MM, INSTALADO EM PRUMADA DE ÁGUA - FORNECIMENTO E INSTALAÇÃO. AF_06/2022	UN	2	5,25	6,62	13,24	0,00 %
2.9.5	89625	SINAPI	TE, PVC, SOLDÁVEL, DN 50MM, INSTALADO EM PRUMADA DE ÁGUA - FORNECIMENTO E INSTALAÇÃO. AF_06/2022	UN	2	21,94	27,67	55,34	0,02 %
2.9.6	89626	SINAPI	TÊ DE REDUÇÃO, PVC, SOLDÁVEL, DN 50MM X 40MM, INSTALADO EM PRUMADA DE ÁGUA - FORNECIMENTO E INSTALAÇÃO. AF_06/2022	UN	2	28,83	36,36	72,72	0,02 %
2.9.7	94648	SINAPI	TUBO, PVC, SOLDÁVEL, DE 25MM, INSTALADO EM RESERVAÇÃO PREDIAL DE ÁGUA - FORNECIMENTO E INSTALAÇÃO. AF_04/2024	M	1	6,57	8,28	8,28	0,00 %
2.9.8	C0497	SEINFRA	BUCHA REDUÇÃO PVC ROSC. D=1"X3/4" (32X25mm)	UN	2	6,44	8,12	16,24	0,00 %
2.9.9	C2971	SEINFRA	TAMPA CHAPA 1/4"ANTI DERRAPANTE 80x150CM,C/ CANTONEIRA ARTICULADA	UN	2	882,14	1.112,73	2.225,46	0,67 %
2.9.10	8722	ORSE	Hipoclorador / Bomba dosadora analógica de soluções, vazão de 0,5 à 15 l/h e pressão de 0 à 15 bar	un	1	731,80	923,09	923,09	0,28 %
5			INSTALAÇÕES ELETRO-MECÂNICAS					53.337,22	15,95 %



PREFEITURA MUNICIPAL DE PEDRO DO ROSÁRIO - MA
Avenida Pedro Cunha Mendes, 2361 – Centro
CNPJ: 01.614.946/0001-00

5.1	C3417	SEINFRA	INSTALAÇÃO ELETROMECAÂNICA DE CONJUNTO MOTO-BOMBA ATÉ 4 CV	UN	1	566,40	714,45	714,45	0,21 %
5.2	00000749	SINAPI	BOMBA SUBMERSA PARA POCOS TUBULARES PROFUNDOS DIAMETRO DE 6 POLEGADAS, ELETRICA, TRIFASICA, POTENCIA 3,45 HP, 5 ESTAGIOS, BOCAL DE DESCARGA DIAMETRO DE 2 POLEGADAS, HM/Q = 68,5 M / 6,12 M3/H A 39,5 M / 14,04 M3/H	UN	1	14.523,77	18.320,28	18.320,28	5,48 %
5.3	92979	SINAPI	CABO DE COBRE FLEXÍVEL ISOLADO, 10 MM², ANTI-CHAMA 450/750 V, PARA DISTRIBUIÇÃO - FORNECIMENTO E INSTALAÇÃO. AF_10/2020	M	250	13,05	16,46	4.115,00	1,23 %
5.4	9222	ORSE	Quadro de comando para 3 bombas de incendio de 5 cv, trifásica, 220 volts com chave seletora, acionamento manual / automático un	un	1	10.641,05	13.422,62	13.422,62	4,01 %
5.5	91924	SINAPI	CABO DE COBRE FLEXÍVEL ISOLADO, 1,5 MM², ANTI-CHAMA 450/750 V, PARA CIRCUITOS TERMINAIS - FORNECIMENTO E INSTALAÇÃO. AF_03/2023	M	1687,5	3,31	4,17	7.036,87	2,10 %
5.6	101515	SINAPI	ENTRADA DE ENERGIA ELÉTRICA, SUBTERRÂNEA, MONOFÁSICA, COM CAIXA DE SOBREPOR, CABO DE 25 MM2 E DISJUNTOR DIN 50A (NÃO INCLUSA MURETA DE ALVENARIA). AF_12/2025	UN	1	1.020,55	1.287,32	1.287,32	0,39 %
5.8	COMP22	Próprio	FORNECIMENTO E MONTAGEM DE EDUTOR EM TUBOS DE AÇO GALVANIZADO DIN 2440, DN 75, INCLUSIVE LUVAS	m	60	74,47	93,93	5.635,80	1,69 %
5.9	COMP23	Próprio	FORNECIMENTO E MONTAGEM DE CAVALETE DE RECALQUE EM AÇO GALVANIZADO DIN 2440, 2 1/2", INCLUSIVE VÁLVULA, REGISTROS E MANÔMETROS	UND	1	2.223,63	2.804,88	2.804,88	0,84 %
6			ABRIGO PARA QUADRO ELÉTRICO					10.655,24	3,19 %
6.1	99059	SINAPI	LOCACAO CONVENCIONAL DE OBRA, UTILIZANDO GABARITO DE TÁBUAS CORRIDAS PONTALETADAS A CADA 2,00M - 2 UTILIZAÇÕES. AF_10/2018	M	7,29	65,41	82,50	601,42	0,18 %
6.2	93358	SINAPI	ESCAVAÇÃO MANUAL DE VALA COM PROFUNDIDADE MENOR OU IGUAL A 1,30 M. AF_02/2021	m³	1,2	87,77	110,71	132,85	0,04 %
6.3	93382	SINAPI	REATERRO MANUAL DE VALAS, COM COMPACTADOR DE SOLOS DE PERCUSSÃO. AF_08/2023	m³	0,24	26,27	33,13	7,95	0,00 %
6.4	102487	SINAPI	CONCRETO CICLÓPICO FCK = 15MPA, 30% PEDRA DE MÃO EM VOLUME REAL, INCLUSIVE LANÇAMENTO. AF_05/2021	m³	1,44	675,76	852,40	1.227,45	0,37 %



PREFEITURA MUNICIPAL DE PEDRO DO ROSÁRIO - MA
Avenida Pedro Cunha Mendes, 2361 – Centro
CNPJ: 01.614.946/0001-00

6.5	95952	SINAPI	(COMPOSIÇÃO REPRESENTATIVA) EXECUÇÃO DE ESTRUTURAS DE CONCRETO ARMADO CONVENCIONAL, PARA EDIFICAÇÃO HABITACIONAL MULTIFAMILIAR (PRÉDIO), FCK = 25 MPA. AF_01/2017	m³	0,18	2.398,20	3.025,08	544,51	0,16 %
6.6	93182	SINAPI	VERGA PRÉ-MOLDADA PARA JANELAS COM ATÉ 1,5 M DE VÃO. AF_03/2016	M	10	51,57	65,05	650,50	0,19 %
6.7	87496	SINAPI	ALVENARIA DE VEDAÇÃO DE BLOCOS CERÂMICOS FURADOS NA HORIZONTAL DE 9X19X19CM (ESPESSURA 9CM) DE PAREDES COM ÁREA LÍQUIDA MENOR QUE 6M² SEM VÃOS E ARGAMASSA DE ASSENTAMENTO COM PREPARO MANUAL. AF_06/2014	m²	13,5	99,65	125,69	1.696,81	0,51 %
6.8	95952	SINAPI	(COMPOSIÇÃO REPRESENTATIVA) EXECUÇÃO DE ESTRUTURAS DE CONCRETO ARMADO CONVENCIONAL, PARA EDIFICAÇÃO HABITACIONAL MULTIFAMILIAR (PRÉDIO), FCK = 25 MPA. AF_01/2017	m³	0,28	2.398,20	3.025,08	847,02	0,25 %
6.9	87878	SINAPI	CHAPISCO APLICADO EM ALVENARIAS E ESTRUTURAS DE CONCRETO INTERNAS, COM COLHER DE PEDREIRO. ARGAMASSA TRAÇO 1:3 COM PREPARO MANUAL. AF_10/2022	m²	27	5,44	6,86	185,22	0,06 %
6.10	87529	SINAPI	MASSA ÚNICA, EM ARGAMASSA TRAÇO 1:2:8, PREPARO MECÂNICO, APLICADA MANUALMENTE EM PAREDES INTERNAS DE AMBIENTES COM ÁREA ENTRE 5M² E 10M², E = 17,5MM, COM TALISCAS. AF_03/2024	m²	27	39,85	50,26	1.357,02	0,41 %
6.11	102498	SINAPI	PINTURA DE MEIO-FIO COM TINTA BRANCA A BASE DE CAL (CAIAÇÃO). AF_05/2021	M	27	1,70	2,14	57,78	0,02 %
6.12	87624	SINAPI	CONTRAPISO EM ARGAMASSA PRONTA, PREPARO MANUAL, APLICADO EM ÁREAS SECAS SOBRE LAJE, ADERIDO, ACABAMENTO NÃO REFORÇADO, ESPESSURA 2CM. AF_07/2021	m²	1,44	91,74	115,72	166,63	0,05 %
6.13	94994	SINAPI	EXECUÇÃO DE PASSEIO (CALÇADA) OU PISO DE CONCRETO COM CONCRETO MOLDADO IN LOCO, FEITO EM OBRA, ACABAMENTO CONVENCIONAL, ESPESSURA 8 CM, ARMADO. AF_08/2022	m²	5,04	100,92	127,30	641,59	0,19 %
6.14	98679	SINAPI	PISO CIMENTADO, TRAÇO 1:3 (CIMENTO E AREIA), ACABAMENTO LISO, ESPESSURA 2,0 CM, PREPARO MECÂNICO DA ARGAMASSA. AF_09/2020	m²	1,44	43,39	54,73	78,81	0,02 %
6.15	100701	SINAPI	PORTA DE FERRO, DE ABRIR, TIPO GRADE COM CHAPA, COM GUARNIÇÕES. AF_10/2025	m²	1,6	766,71	967,12	1.547,39	0,46 %



PREFEITURA MUNICIPAL DE PEDRO DO ROSÁRIO - MA
Avenida Pedro Cunha Mendes, 2361 – Centro
CNPJ: 01.614.946/0001-00

6.16	100725	SINAPI	PINTURA COM TINTA ALQUÍDICA DE FUNDO E ACABAMENTO (ESMALTE SINTÉTICO GRAFITE) PULVERIZADA SOBRE SUPERFÍCIES METÁLICAS (EXCETO PERFIL) EXECUTADO EM OBRA (POR DEMÃO). AF_01/2020_PE	m²	3,2	25,59	32,27	103,26	0,03 %
6.17	93145	SINAPI	PONTO DE ILUMINAÇÃO E TOMADA, RESIDENCIAL, INCLUINDO INTERRUPTOR SIMPLES E TOMADA 10A/250V, CAIXA ELÉTRICA, ELETRODUTO, CABO, RASGO, QUEBRA E CHUMBAMENTO (EXCLUINDO LUMINÁRIA E LÂMPADA). AF_01/2016	UN	2	252,55	318,56	637,12	0,19 %
6.18	97593	SINAPI	LUMINÁRIA TIPO SPOT, DE SOBREPOR, COM 1 LÂMPADA FLUORESCENTE DE 15 W, SEM REATOR - FORNECIMENTO E INSTALAÇÃO. AF_02/2020	UN	1	136,29	171,91	171,91	0,05 %
7			RESERVATÓRIOS DE FIBRA DE VIDRO (CAP 20M3), TORRE EM CONCRETO ARMADO ALTURA DE 8,00M					107.477,28	32,15 %
7.1	99059	SINAPI	LOCAÇÃO CONVENCIONAL DE OBRA, UTILIZANDO GABARITO DE TÁBUAS CORRIDAS PONTALETADAS A CADA 2,00M - 2 UTILIZAÇÕES. AF_10/2018	M	18,06	65,41	82,50	1.489,95	0,45 %
7.3	COMP24	Próprio	TORRE EM CONC.ARMADO P/ CX.D'AGUA H=8,0M	UND	2	29.470,45	37.174,02	74.348,04	22,24 %
7.3	1434	ORSE	Caixa d'água em fibra de vidro - instalada, sem estrutura de suporte cap. 20.000 litros Rev. 01 - 10/2022	un	2	8.432,70	10.637,00	21.274,00	6,36 %
7.4	2642	ORSE	Escada marinho em barra chata de ferro 2" x 5/16"	m	16	379,61	478,84	7.661,44	2,29 %
7.5	94994	SINAPI	EXECUÇÃO DE PASSEIO (CALÇADA) OU PISO DE CONCRETO COM CONCRETO MOLDADO IN LOCO, FEITO EM OBRA, ACABAMENTO CONVENCIONAL, ESPESSURA 8 CM, ARMADO. AF_08/2022	m²	21,24	100,92	127,30	2.703,85	0,81 %
8			REDE DE DISTRIBUIÇÃO					58.023,36	17,35 %
8.1	99063	SINAPI	LOCAÇÃO DE REDE DE ÁGUA OU ESGOTO. AF_10/2018	M	1000	9,10	11,47	11.470,00	3,43 %
8.2	93358	SINAPI	ESCAVAÇÃO MANUAL DE VALA COM PROFUNDIDADE MENOR OU IGUAL A 1,30 M. AF_02/2021	m³	97	87,77	110,71	10.738,87	3,21 %
8.3	93382	SINAPI	REATERRO MANUAL DE VALAS, COM COMPACTADOR DE SOLOS DE PERCUSSÃO. AF_08/2023	m³	110	26,27	33,13	3.644,30	1,09 %
8.4	100982	SINAPI	CARGA, MANOBRAS E DESCARGA DE ENTULHO EM CAMINHÃO BASCULANTE 10 M³ - CARGA COM ESCAVADEIRA HIDRÁULICA (CAÇAMBA DE 0,80 M³ / 111 HP) E DESCARGA LIVRE (UNIDADE: M3). AF_07/2020	m³	1,27	8,82	11,12	14,12	0,00 %



PREFEITURA MUNICIPAL DE PEDRO DO ROSÁRIO - MA
Avenida Pedro Cunha Mendes, 2361 – Centro
CNPJ: 01.614.946/0001-00

8.5	93589	SINAPI	TRANSPORTE COM CAMINHÃO BASCULANTE DE 10 M³, EM VIA URBANA EM REVESTIMENTO PRIMÁRIO (UNIDADE: M3XKM). AF_07/2020	M3XKM	12,71	2,64	3,33	42,32	0,01 %
8.6	6465	ORSE	Teste hidrostático em rede de água / adutora	m	1000	0,51	0,64	640,00	0,19 %
8.7	94498	SINAPI	REGISTRO DE GAVETA BRUTO, LATÃO, ROSCÁVEL, 2" - FORNECIMENTO E INSTALAÇÃO. AF_08/2021	UN	1	110,32	139,15	139,15	0,04 %
8.8	COMP25	Próprio	FORNECIMENTO E ASSENTAMENTO DE TUBOS E CONEXÕES PVC PBA CLASSE 12, DN-50	m	1000	20,90	26,36	26.360,00	7,88 %
8.9	95673	SINAPI	HIDRÔMETRO DN 1/2", 1,5 M3/H - FORNECIMENTO E INSTALAÇÃO. AF_03/2024	UN	30	131,46	165,82	4.974,60	1,49 %
10			ÁREA DO RESERVATÓRIO					26.616,02	7,96 %
10.1	3	ORSE	Limpeza manual de terreno com vegetação rasteira, incluindo roçagem e queima	m²	100	4,60	5,80	580,00	0,17 %
10.2	101616	SINAPI	PREPARO DE FUNDO DE VALA COM LARGURA MENOR QUE 1,5 M (ACERTO DO SOLO NATURAL). AF_08/2020	m²	100	6,44	8,12	812,00	0,24 %
10.3	99059	SINAPI	LOCACAO CONVENCIONAL DE OBRA, UTILIZANDO GABARITO DE TÁBUAS CORRIDAS PONTALETADAS A CADA 2,00M - 2 UTILIZAÇÕES. AF_10/2018	M	40	65,41	82,50	3.300,00	0,99 %
10.4	93358	SINAPI	ESCAVAÇÃO MANUAL DE VALA COM PROFUNDIDADE MENOR OU IGUAL A 1,30 M. AF_02/2021	m³	13,5	87,77	110,71	1.494,58	0,45 %
10.5	102487	SINAPI	CONCRETO CICLÓPICO FCK = 15MPA, 30% PEDRA DE MÃO EM VOLUME REAL, INCLUSIVE LANÇAMENTO. AF_05/2021	m³	9,6	675,76	852,40	8.183,04	2,45 %
10.6	93382	SINAPI	REATERRO MANUAL DE VALAS, COM COMPACTADOR DE SOLOS DE PERCUSSÃO. AF_08/2023	m³	12,15	26,27	33,13	402,52	0,12 %
10.7	101199	SINAPI	CERCA COM MOURÕES DE CONCRETO, SEÇÃO "T" PONTA INCLINADA, 10X10CM, ESPAÇAMENTO DE 2,5M, CRAVADOS 0,5M, COM 11 FIOS DE ARAME MISTO - FORNECIMENTO E INSTALAÇÃO. AF_12/2025	M	40	91,86	115,87	4.634,80	1,39 %
10.8	95952	SINAPI	(COMPOSIÇÃO REPRESENTATIVA) EXECUÇÃO DE ESTRUTURAS DE CONCRETO ARMADO CONVENCIONAL, PARA EDIFICAÇÃO HABITACIONAL MULTIFAMILIAR (PRÉDIO), FCK = 25 MPA. AF_01/2017	m³	1,36	2.398,20	3.025,08	4.114,10	1,23 %
10.9	100701	SINAPI	PORTA DE FERRO, DE ABRIR, TIPO GRADE COM CHAPA, COM GUARNIÇÕES. AF_12/2019	m²	3	766,71	967,12	2.901,36	0,87 %



PREFEITURA MUNICIPAL DE PEDRO DO ROSÁRIO - MA
Avenida Pedro Cunha Mendes, 2361 – Centro
CNPJ: 01.614.946/0001-00

10.10	100725	SINAPI	PINTURA COM TINTA ALQUÍDICA DE FUNDO E ACABAMENTO (ESMALTE SINTÉTICO GRAFITE) PULVERIZADA SOBRE SUPERFÍCIES METÁLICAS (EXCETO PERFIL) EXECUTADO EM OBRA (POR DEMÃO). AF_01/2020_PE	m²	6	25,59	32,27	193,62	0,06 %
11			SERVIÇOS COMPLEMENTARES					1.288,34	0,39 %
11.2	C0581	SEINFRA	CADASTRO DE LIGAÇÃO	UN	30	2,68	3,38	101,40	0,03 %
11.3	2450	ORSE	Limpeza geral	m²	359,68	2,62	3,30	1.186,94	0,36 %

Total sem BDI	265.077,52
Total do BDI	69.259,78
Total Geral	334.337,30

Richelle kelman
Sócio/CEO/Proprietário



PREFEITURA MUNICIPAL DE PEDRO DO ROSÁRIO - MA
Avenida Pedro Cunha Mendes, 2361 – Centro
CNPJ: 01.614.946/0001-00

PROPONENTE: PREFEITURA MUNICIPAL DE PEDRO DO ROSÁRIO/MA.

OBJETO: SERVIÇOS DE EXECUÇÃO DE OBRA DE POÇOS ARTESIANOS NA SEDE E NA ZONA RURAL DO MUNICÍPIO DE PEDRO DO ROSÁRIO/MA.

BANCOS: SINAP- DEZ/2025, ORSE-NOVO/2025, SEINFRA - 027, COM DESONERAÇÃO.

BDI: 26,14%

ENCARGOS SOCIAIS

HORISTA: 90,08%

MENSALISTA: 52,02%

Planilha Orçamentária Analítica									
1			SERVIÇOS PRELIMINARES					2.868,72	
1.1	Código	Banco	Descrição	Tipo	Und	Quant.	Valor Unit	Total	
Composição	51	ORSE	Placa de obra em chapa aço galvanizado, instalada - Rev 02_01/2022	Mobilização / Instalações Provisórias / Desmobilização	m²	1,0000000	379,04	379,04	
Composição Auxiliar	10549	ORSE	Encargos Complementares - Servente	Provisórios	h	2,0000000	3,86	7,72	
Composição Auxiliar	10551	ORSE	Encargos Complementares - Carpinteiro	Provisórios	h	1,0000000	3,81	3,81	
Insumo	1569	ORSE	Madeira mista serrada (barrote) 6 x 6cm - 0,0036 m3/m (angelim, louro) m	Material	m	4,0000000	6,69	26,76	
Insumo	6995	ORSE	Madeira mista serrada (sarrafo) 2,2 x 5,5cm - 0,00121 m³/m m	Material	m	1,0000000	3,62	3,62	
Insumo		ORSE	Carpinteiro de formas para concreto (horista)	Mão de Obra	h	1,0000000	20,44	20,44	
Insumo		ORSE	Placa de obra (para construcao civil) em chapa galvanizada *n. 22*, adesivada, de *2,4 x 1,2* m (sem postes para fixacao)	Material	m²	1,0000000	285,00	285,00	
Insumo		ORSE	Prego de aço polido com cabeca 18 x 30 (2 3/4 x 10)	Material	kg	0,1500000	16,90	2,53	
Insumo		ORSE	Servente de obras (horista)	Mão de Obra	h	2,0000000	14,58	29,16	
MO sem LS =>					49,60	LS =>	0,00	MO com LS =>	49,60
Valor do BDI =>					99,08			Valor com BDI =>	478,12
Quant. =>						6,0000000	Preço Total =>	2.868,72	

2			POÇO TUBULAR PROFUNDIDADE 200 M					74.071,12	
2.1			CANTEIRO DE POÇOS					6.282,15	
2.1.2	Código	Banco	Descrição	Tipo	Und	Quant.	Valor Unit	Total	
Composição	COMP16	Próprio	ESCAVAÇÃO DOS TANQUES DE CANALETAS DE LAMA	ASTU - ASSENTAMENTO DE TUBOS E PECAS	M³	1,0000000	642,62	642,62	
Composição Auxiliar	88316	SINAPI	SERVENTE COM ENCARGOS COMPLEMENTARES	Livro SINAPI: Cálculos e Parâmetros	H	28,9600000	22,19	642,62	
MO sem LS =>					401.09	LS =>	0,00	MO com LS =>	401,09



PREFEITURA MUNICIPAL DE PEDRO DO ROSÁRIO - MA
Avenida Pedro Cunha Mendes, 2361 – Centro
CNPJ: 01.614.946/0001-00

Valor do BDI => 167,98 Valor com BDI => 810,60
Quant. => 7,7500000 Preço Total => 6.282,15

2.2			PERFURAÇÃO -200 M					8.595,00	
2.2.1	Código	Banco	Descrição	Tipo	Und	Quant.	Valor Unit	Total	
Composição	6228	ORSE	Perfuração em Sedimento - Perfuração de Alargamento em 12.1/4"	Conversão InfoWORca	m	1,0000000	272,56	272,56	
Insumo	5045	ORSE	Perfuração de alargamento em rocha sedimentar em 12.1/4" - até 250 m m	Serviços	m	1,0000000	272,56	272,56	
				MO sem LS =>	0,00	LS =>	0,00	MO com LS =>	0,00
				Valor do BDI =>	71,24			Valor com BDI =>	343,80
						Quant. =>	25,0000000	Preço Total =>	8.595,00

2.3			COMPLEMENTAÇÃO					18.361,38	
2.3.1	Código	Banco	Descrição	Tipo	Und	Quant.	Valor Unit	Total	
Composição	6240	ORSE	Perfuração em Sedimento / Camadas inconsolidadas DN 8.1/2" - de 150 a 300m	Conversão InfoWORca	m	1,0000000	254,61	254,61	
Insumo	5072	ORSE	Perfuração rocha sedimentar sedimento / camadas inconsolidadas dn 8.1/2 a 9.1/2" - de 150 a 300m	Serviços	m	1,0000000	254,61	254,61	
				MO sem LS =>	0,00	LS =>	0,00	MO com LS =>	0,00
				Valor do BDI =>	66,55			Valor com BDI =>	321,16
						Quant. =>	30,0000000	Preço Total =>	9.634,80

2.3.2	Código	Banco	Descrição	Tipo	Und	Quant.	Valor Unit	Total	
Composição	6296	ORSE	Pré-Filtro Comum - Cascalho de Quartzo Arredondado	Conversão InfoWOrca	m³	1,0000000	1.619,38	1.619,38	
Insumo	5073	ORSE	Pré-filtro comum m3	Serviços	m³	1,0000000	1.619,38	1.619,38	
				MO sem LS =>	0,00	LS =>	0,00	MO com LS =>	0,00
				Valor do BDI =>	423,30			Valor com BDI =>	2.042,68
						Quant. =>	3,0000000	Preço Total =>	6.128,04

2.3.3	Código	Banco	Descrição	Tipo	Und	Quant.	Valor Unit	Total
-------	--------	-------	-----------	------	-----	--------	------------	-------



PREFEITURA MUNICIPAL DE PEDRO DO ROSÁRIO - MA
Avenida Pedro Cunha Mendes, 2361 – Centro
CNPJ: 01.614.946/0001-00

Composição	COMP20	Próprio	INSTALAÇÃO REVESTIMENTO EM PVC	INPR - INSTALAÇÕES DE PRODUÇÃO	m	1,0000000	16,01	16,01		
Composição Auxiliar	88322	SINAPI	TÉCNICO DE SONDAGEM COM ENCARGOS COMPLEMENTARES	Livro SINAPI: Cálculos e Parâmetros	H	0,0500000	64,34	3,21		
Insumo	I8681	SEINFRA	PERFURATRIZ ROTATIVA HIDRÁULICA COM SACA TUBOS E MOTOR ELÉTRICO	Equipamento	H	0,0702000	176,35	12,37		
Insumo	244 ORSE	Próprio	AUXILIAR DE SONDADOR	Mão de Obra	H	0,1500000	2,93	0,43		
					MO sem LS =>	3,28	LS =>	0,00	MO com LS =>	3,28
					Valor do BDI =>	4,18			Valor com BDI =>	20,19
							Quant. =>	100,0000000	Preço Total =>	2.019,00

2.3.4	Código	Banco	Descrição	Tipo	Und	Quant.	Valor Unit	Total	
Composição	COMP21	Próprio	PROTEÇÃO SANITÁRIA	INHI - INSTALAÇÕES HIDROS SANITÁRIAS	m³	1,0000000	567,22	567,22	
Composição Auxiliar	88322	SINAPI	TÉCNICO DE SONDAGEM COM ENCARGOS COMPLEMENTARES	Livro SINAPI: Cálculos e Parâmetros	H	0,7500000	64,34	48,25	
Insumo	244 ORSE	Próprio	AUXILIAR DE SONDADOR	Mão de Obra	H	2,2500000	2,93	6,59	
Insumo	370 SINAPI	Próprio	AREIA MÉDIA	Material	m³	49,2500000	1,09	53,68	
Insumo	00001379	SINAPI	CIMENTO PORTLAND COMPOSTO CP II-32	Material	KG	467,0000000	0,98	457,66	
Insumo	3792 ORSE	Próprio	ÁGUA	Material	L	0,3736000	2,81	1,04	
MO sem LS =>					49,41	LS =>	0,00	MO com LS =>	49,41
Valor do BDI =>					148,27			Valor com BDI =>	715,49
						Quant. =>	0,8100000	Preço Total =>	579,54

2.4			TUBOS E FILTROS DE REVESTIMENTO					18.431,04	
2.4.1	Código	Banco	Descrição	Tipo		Und	Quant.	Valor Unit	Total
Composição	6269	ORSE	Revestimento Filtro PVC - Geomecânico Stand DN 154mm	Conversão InfoWORca		m	1,0000000	198,69	198,69
Insumo	5093	ORSE	Revestimento filtro pvc geomecânico stand dn 154mm m	Serviços		m	1,0000000	198,69	198,69
				MO sem LS =>	0,00	LS =>	0,00	MO com LS =>	0,00
				Valor do BDI =>	51,93			Valor com BDI =>	250,62
						Quant. =>	20,0000000	Preço Total =>	5.012,40



PREFEITURA MUNICIPAL DE PEDRO DO ROSÁRIO - MA
Avenida Pedro Cunha Mendes, 2361 – Centro
CNPJ: 01.614.946/0001-00

2.4.2	Código	Banco	Descrição	Tipo	Und	Quant.	Valor Unit	Total		
Composição	6256	ORSE	Revestimento Tubo Liso PVC Geomecânico Reforçado DN 150mm	Conversão InfoWOrca	m	1,0000000	147,75	147,75		
Insumo	00009850/SINA	ORSE	Tubo pvc de revestimento geomecanico nervurado reforçado, dn = 150 mm, comprimento = 2 m	Material	m	1,0000000	147,75	147,75		
					MO sem LS =>	0,00	LS =>	0,00	MO com LS =>	0,00
					Valor do BDI =>	38,62			Valor com BDI =>	186,37
						Quant. =>	72,0000000		Preço Total =>	13.418,64

2.5			CAP EM PVC					858,98	
2.5.1	Código	Banco	Descrição	Tipo		Und	Quant.	Valor Unit	Total
Composição	6294	ORSE	Tampa de Fundo - Cap Fêmea Geomecânico Stand DN 154mm	Conversão InfoWORca		un	1,0000000	340,49	340,49
Insumo	5117	ORSE	Tampa de fundo - cap fêmea geomecânico stand em 154mm un	Serviços		un	1,0000000	340,49	340,49
				MO sem LS =>	0,00	LS =>	0,00	MO com LS =>	0,00
				Valor do BDI =>	89,00			Valor com BDI =>	429,49
						Quant. =>	1,0000000	Preço Total =>	429,49

2.5.2	Código	Banco	Descrição	Tipo	Und	Quant.	Valor Unit	Total		
Composição	6287	ORSE	Tampa de Poço Cap Macho Stand em 154mm	Conversão InfoWOrca	un	1,0000000	340,49	340,49		
Insumo	5124	ORSE	Tampa de poço cap macho stand em 154mm un	Serviços	un	1,0000000	340,49	340,49		
					MO sem LS =>	0,00	LS =>	0,00	MO com LS =>	0,00
					Valor do BDI =>	89,00			Valor com BDI =>	429,49
						Quant. =>	1,0000000		Preço Total =>	429,49

2.6			LIMPEZA E DESENVOLVIMENTO					10.778,69	
2.6.1	Código	Banco	Descrição	Tipo	Und	Quant.	Valor Unit	Total	
Composição	6309	ORSE	Ensaio de Vazão com Compressor 250psi / 750cfm	Conversão InfoWOrca	h	1,0000000	411,16	411,16	
Insumo	5035	ORSE	Ensaio de vazão com compressor 250psi - 750cfm h	Serviços	h	1,0000000	411,16	411,16	
				MO sem LS =>	0,00	LS =>	0,00	MO com LS =>	0,00
				Valor do BDI =>	107,47			Valor com BDI =>	518,63



PREFEITURA MUNICIPAL DE PEDRO DO ROSÁRIO - MA
Avenida Pedro Cunha Mendes, 2361 – Centro
CNPJ: 01.614.946/0001-00

Quant. => 12,0000000 Preço Total => 6.223,56

2.6.2	Código	Banco	Descrição	Tipo	Und	Quant.	Valor Unit	Total
Composição	6097	ORSE	Desinfecção em rede de água / adutora	Conversão InfoWOrc	m³	1,0000000	153,77	153,77
Composição Auxiliar	10549	ORSE	Encargos Complementares - Servente	Provisórios	h	3,4280000	3,86	13,23
Composição Auxiliar	10554	ORSE	Encargos Complementares - Encanador	Provisórios	h	1,7140000	3,80	6,51
Insumo	54	ORSE	Encarregado de turma - SICRO h	Mão de Obra	h	0,5142000	18,18	9,34
Insumo	2459	ORSE	Caminhao tanque 6000 l (m. benz - ATEGO 1418/42 - 136,0 hp ou equivalente) h	Equipamento	un	0,5714000	69,19	39,53
Insumo	5489	ORSE	Hipoclorito de cálcio kg	Material	kg	0,0050000	30,22	0,15
Insumo	00002696/SINA	ORSE	Encanador ou bombeiro hidraulico (horista)	Mão de Obra	h	1,7140000	20,44	35,03
Insumo		ORSE	Servente de obras (horista)	Mão de Obra	h	3,4280000	14,58	49,98

MO sem LS => 94,35 LS => 0,00 MO com LS => 94,35
Valor do BDI => 40,19 Valor com BDI => 193,96
Quant. => 6,1200000 Preço Total => 1.187,03

2.6.3	Código	Banco	Descrição	Tipo	Und	Quant.	Valor Unit	Total
Composição	6279	ORSE	Centralizador DN 6"	Conversão InfoWOrc	un	1,0000000	267,02	267,02
Insumo	5024	ORSE	Centralizador em 6" un	Serviços	un	1,0000000	267,02	267,02

MO sem LS => 0,00 LS => 0,00 MO com LS => 0,00
Valor do BDI => 69,79 Valor com BDI => 336,81
Quant. => 10,0000000 Preço Total => 3.368,10

2.7			ANÁLISE					827,65
2.7.1	Código	Banco	Descrição	Tipo	Und	Quant.	Valor Unit	Total
Composição	6312	ORSE	Análise Físico-química da Água	Conversão InfoWOrc	un	1,0000000	565,21	565,21
Insumo	5022	ORSE	Análise físico-química de água un	Serviços	un	1,0000000	565,21	565,21

MO sem LS => 0,00 LS => 0,00 MO com LS => 0,00



PREFEITURA MUNICIPAL DE PEDRO DO ROSÁRIO - MA
Avenida Pedro Cunha Mendes, 2361 – Centro
CNPJ: 01.614.946/0001-00

Valor do BDI => 147,74 Valor com BDI => 712,95
Quant. => 1,0000000 Preço Total => 712,95

2.7.2	Código	Banco	Descrição	Tipo	Und	Quant.	Valor Unit	Total
Composição	99063	SINAPI	LOCAÇÃO DE REDE DE ÁGUA OU ESGOTO. AF_03/2024	Locação de Obras	M	1,0000000	9,10	9,10
Composição Auxiliar	88239	SINAPI	AJUDANTE DE CARPINTEIRO COM ENCARGOS COMPLEMENTARES	Livro SINAPI: Cálculos e Parâmetros	H	0,1184000	22,73	2,69
Composição Auxiliar	88262	SINAPI	CARPINTEIRO DE FORMAS COM ENCARGOS COMPLEMENTARES	Livro SINAPI: Cálculos e Parâmetros	H	0,1184000	27,31	3,23
Composição Auxiliar	91692	SINAPI	SERRA CIRCULAR DE BANCADA COM MOTOR ELÉTRICO POTÊNCIA DE 5HP, COM COIFA PARA DISCO 10" - CHP DIURNO. AF_08/2015	Custos Horários Produtivo e Improdutivo dos Equipamentos	CHP	0,0005000	29,49	0,01
Composição Auxiliar	91693	SINAPI	SERRA CIRCULAR DE BANCADA COM MOTOR ELÉTRICO POTÊNCIA DE 5HP, COM COIFA PARA DISCO 10" - CHI DIURNO. AF_08/2015	Custos Horários Produtivo e Improdutivo dos Equipamentos	CHI	0,0021000	28,09	0,05
Composição Auxiliar	97733	SINAPI	PEÇA RETANGULAR PRÉ-MOLDADA, VOLUME DE CONCRETO DE ATÉ 10 LITROS, TAXA DE AÇO APROXIMADA DE 30KG/M³. AF_03/2024	Estruturas Pré-Fabricadas e Pré-Moldadas	m³	0,0005000	3.496,11	1,74
Insumo	00004417	SINAPI	SARRAFO NAO APARELHADO *2,5 X 7* CM, EM MACARANDUBA/MASSARANDUBA, ANGELIM, PEROBA-ROSA OU EQUIVALENTE DA REGIAO - BRUTA	Material	M	0,0413000	7,07	0,29
Insumo	00004433	SINAPI	CAIBRO NAO APARELHADO *6 X 6* CM, EM MACARANDUBA, ANGELIM OU EQUIVALENTE DA REGIAO - BRUTA	Material	M	0,0413000	25,42	1,04
Insumo	00005068	SINAPI	PREGO DE ACO POLIDO COM CABECA 17 X 21 (2 X 11)	Material	KG	0,0007000	20,32	0,01
Insumo	00007356	SINAPI	TINTA LATEX ACRILICA PREMIUM, COR BRANCO FOSCO	Material	L	0,0011000	43,16	0,04

MO sem LS => 4,78 LS => 0,00 MO com LS => 4,78
Valor do BDI => 2,37 Valor com BDI => 11,47
Quant. => 10,0000000 Preço Total => 114,70

2.8			ESTAÇÃO DE TRATAMENTO - CLORADOR-1 UND					5.854,30
2.8.1	Código	Banco	Descrição	Tipo	Und	Quant.	Valor Unit	Total
Composição	99059	SINAPI	LOCAÇÃO CONVENCIONAL DE OBRA, UTILIZANDO GABARITO DE TÁBUAS CORRIDAS PONTALETADAS A CADA 2,00M - 2 UTILIZAÇÕES. AF_03/2024	Locação de Obras	M	1,0000000	65,41	65,41
Composição Auxiliar	88239	SINAPI	AJUDANTE DE CARPINTEIRO COM ENCARGOS COMPLEMENTARES	Livro SINAPI: Cálculos e Parâmetros	H	0,7247000	22,73	16,47



PREFEITURA MUNICIPAL DE PEDRO DO ROSÁRIO - MA
Avenida Pedro Cunha Mendes, 2361 – Centro
CNPJ: 01.614.946/0001-00

Composição Auxiliar	88262	SINAPI	CARPINTEIRO DE FORMAS COM ENCARGOS COMPLEMENTARES	Livro SINAPI: Cálculos e Parâmetros	H	0,7247000	27,31	19,79	
Composição Auxiliar	91692	SINAPI	SERRA CIRCULAR DE BANCADA COM MOTOR ELÉTRICO POTÊNCIA DE 5HP, COM COIFA PARA DISCO 10" - CHP DIURNO. AF_08/2015	Custos Horários Produtivo e Improdutivo dos Equipamentos	CHP	0,0070000	29,49	0,20	
Composição Auxiliar	91693	SINAPI	SERRA CIRCULAR DE BANCADA COM MOTOR ELÉTRICO POTÊNCIA DE 5HP, COM COIFA PARA DISCO 10" - CHI DIURNO. AF_08/2015	Custos Horários Produtivo e Improdutivo dos Equipamentos	CHI	0,0280000	28,09	0,78	
Composição Auxiliar	94974	SINAPI	CONCRETO MAGRO PARA LASTRO, TRAÇO 1:4,5:4,5 (EM MASSA SECA DE CIMENTO/ AREIA MÉDIA/ BRITA 1) - PREPARO MANUAL. AF_05/2021	Produção de Concreto	m³	0,0040000	555,32	2,22	
Insumo	00004417	SINAPI	SARRAFO NAO APARELHADO *2,5 X 7* CM, EM MACARANDUBA/MASSARANDUBA, ANGELIM, PEROBA-ROSA OU EQUIVALENTE DA REGIAO - BRUTA	Material	M	0,7445000	7,07	5,26	
Insumo	00004433	SINAPI	CAIBRO NAO APARELHADO *6 X 6* CM, EM MACARANDUBA, ANGELIM OU EQUIVALENTE DA REGIAO - BRUTA	Material	M	0,4125000	25,42	10,48	
Insumo	00005068	SINAPI	PREGO DE ACO POLIDO COM CABECA 17 X 21 (2 X 11)	Material	KG	0,1110000	20,32	2,25	
Insumo	00007356	SINAPI	TINTA LATEX ACRILICA PREMIUM, COR BRANCO FOSCO	Material	L	0,0256000	43,16	1,10	
Insumo	00010567	SINAPI	TABUA *2,5 X 23* CM EM PINUS, MISTA OU EQUIVALENTE DA REGIAO - BRUTA	Material	M	0,5500000	12,49	6,86	
				MO sem LS =>	25,41	LS =>	0,00	MO com LS =>	25,41
				Valor do BDI =>	17,09			Valor com BDI =>	82,50
						Quant. =>	3,1900000	Preço Total =>	263,17

2.8.2	Código	Banco	Descrição	Tipo	Und	Quant.	Valor Unit	Total	
Composição	93358	SINAPI	ESCAVAÇÃO MANUAL DE VALA COM PROFUNDIDADE MENOR OU IGUAL A 1,30 M. AF_02/2021	Escavação de Valas	m³	1,0000000	87,77	87,77	
Composição Auxiliar	88316	SINAPI	SERVENTE COM ENCARGOS COMPLEMENTARES	Livro SINAPI: Cálculos e Parâmetros	H	3,9557667	22,19	87,77	
				MO sem LS =>	54,78	LS =>	0,00	MO com LS =>	54,78
				Valor do BDI =>	22,94			Valor com BDI =>	110,71
						Quant. =>	4,7900000	Preço Total =>	530,30

2.8.3	Código	Banco	Descrição	Tipo	Und	Quant.	Valor Unit	Total
Composição	101616	SINAPI	PREPARO DE FUNDO DE VALA COM LARGURA MENOR QUE 1,5 M (ACERTO DO SOLO NATURAL). AF_08/2020	Escoramento e Preparo de Fundo de Valas	m²	1,0000000	6,44	6,44
Composição Auxiliar	88309	SINAPI	PEDREIRO COM ENCARGOS COMPLEMENTARES	Livro SINAPI: Cálculos e Parâmetros	H	0,1020000	27,72	2,82
Composição Auxiliar	88316	SINAPI	SERVENTE COM ENCARGOS COMPLEMENTARES	Livro SINAPI: Cálculos e Parâmetros	H	0,1531000	22,19	3,39



PREFEITURA MUNICIPAL DE PEDRO DO ROSÁRIO - MA
Avenida Pedro Cunha Mendes, 2361 – Centro
CNPJ: 01.614.946/0001-00

Composição Auxiliar	91533	SINAPI	COMPACTADOR DE SOLOS DE PERCUSSÃO (SOQUETE) COM MOTOR A GASOLINA 4 TEMPOS, POTÊNCIA 4 CV - CHP DIURNO. AF_08/2015	Custos Horários Produtivo e Improdutivo dos Equipamentos	CHP	0,0036000	36,22	0,13	
Composição Auxiliar	91534	SINAPI	COMPACTADOR DE SOLOS DE PERCUSSÃO (SOQUETE) COM MOTOR A GASOLINA 4 TEMPOS, POTÊNCIA 4 CV - CHI DIURNO. AF_08/2015	Custos Horários Produtivo e Improdutivo dos Equipamentos	CHI	0,0036000	29,08	0,10	
				MO sem LS =>	4,22	LS =>	0,00	MO com LS =>	4,22
				Valor do BDI =>	1,68			Valor com BDI =>	8,12
						Quant. =>	6,3800000	Preço Total =>	51,80

2.8.4	Código	Banco	Descrição	Tipo	Und	Quant.	Valor Unit	Total	
Composição	93589	SINAPI	TRANSPORTE COM CAMINHÃO BASCULANTE DE 10 M³, EM VIA URBANA EM REVESTIMENTO PRIMÁRIO (UNIDADE: M3XKM). AF_07/2020	Transporte, Carga e Descarga de Materiais	M3XKM	1,0000000	2,64	2,64	
Composição Auxiliar	91386	SINAPI	CAMINHÃO BASCULANTE 10 M3, TRUCADO CABINE SIMPLES, PESO BRUTO TOTAL 23.000 KG, CARGA ÚTIL MÁXIMA 15.935 KG, DISTÂNCIA ENTRE EIXOS 4,80 M, POTÊNCIA 230 CV INCLUSIVE CAÇAMBA METÁLICA - CHP DIURNO. AF_06/2014	Custos Horários Produtivo e Improdutivo dos Equipamentos	CHP	0,0090000	263,10	2,36	
Composição Auxiliar	91387	SINAPI	CAMINHÃO BASCULANTE 10 M3, TRUCADO CABINE SIMPLES, PESO BRUTO TOTAL 23.000 KG, CARGA ÚTIL MÁXIMA 15.935 KG, DISTÂNCIA ENTRE EIXOS 4,80 M, POTÊNCIA 230 CV INCLUSIVE CAÇAMBA METÁLICA - CHI DIURNO. AF_06/2014	Custos Horários Produtivo e Improdutivo dos Equipamentos	CHI	0,0039000	72,09	0,28	
				MO sem LS =>	0,28	LS =>	0,00	MO com LS =>	0,28
				Valor do BDI =>	0,69			Valor com BDI =>	3,33
						Quant. =>	59,8100000	Preço Total =>	199,16

2.8.5	Código	Banco	Descrição	Tipo	Und	Quant.	Valor Unit	Total
Composição	95952	SINAPI	(COMPOSIÇÃO REPRESENTATIVA) EXECUÇÃO DE ESTRUTURAS DE CONCRETO ARMADO CONVENCIONAL, PARA EDIFICAÇÃO HABITACIONAL MULTIFAMILIAR (PRÉDIO), FCK = 25 MPA. AF_01/2017	FUES - FUNDAÇÕES E ESTRUTURAS	m³	1,0000000	2.398,20	2.398,20
Composição Auxiliar	101982	SINAPI	MONTAGEM E DESMONTAGEM DE FÔRMA PARA ESCADAS, COM 2 LANCES EM "U" E LAJE PLANA, EM CHAPA DE MADEIRA COMPENSADA PLASTIFICADA, 8 UTILIZAÇÕES. AF_11/2020	Escadas	m²	0,2100000	223,85	47,00
Composição Auxiliar	103673	SINAPI	LANÇAMENTO COM USO DE BOMBA, ADENSAMENTO E ACABAMENTO DE CONCRETO EM ESTRUTURAS. AF_02/2022	Concretagem para Estruturas de Concreto Armado	m³	1,0000000	42,35	42,35



PREFEITURA MUNICIPAL DE PEDRO DO ROSÁRIO - MA
Avenida Pedro Cunha Mendes, 2361 – Centro
CNPJ: 01.614.946/0001-00

Composição Auxiliar	92415	SINAPI	MONTAGEM E DESMONTAGEM DE FÔRMA DE PILARES RETANGULARES E ESTRUTURAS SIMILARES, PÉ-DIREITO SIMPLES, EM CHAPA DE MADEIRA COMPENSADA RESINADA, 2 UTILIZAÇÕES. AF_09/2020	Fôrmas para Estruturas de Concreto Armado	m²	0,8400000	145,60	122,30
Composição Auxiliar	92427	SINAPI	MONTAGEM E DESMONTAGEM DE FÔRMA DE PILARES RETANGULARES E ESTRUTURAS SIMILARES, PÉ-DIREITO SIMPLES, EM CHAPA DE MADEIRA COMPENSADA RESINADA, 8 UTILIZAÇÕES. AF_09/2020	Fôrmas para Estruturas de Concreto Armado	m²	2,7400000	63,68	174,48
Composição Auxiliar	92451	SINAPI	MONTAGEM E DESMONTAGEM DE FÔRMA DE VIGA, ESCORAMENTO COM GARFO DE MADEIRA, PÉ-DIREITO SIMPLES, EM CHAPA DE MADEIRA RESINADA, 2 UTILIZAÇÕES. AF_09/2020	Fôrmas para Estruturas de Concreto Armado	m²	0,5700000	206,73	117,83
Composição Auxiliar	92463	SINAPI	MONTAGEM E DESMONTAGEM DE FÔRMA DE VIGA, ESCORAMENTO COM GARFO DE MADEIRA, PÉ-DIREITO SIMPLES, EM CHAPA DE MADEIRA RESINADA, 8 UTILIZAÇÕES. AF_09/2020	Fôrmas para Estruturas de Concreto Armado	m²	1,8700000	131,32	245,56
Composição Auxiliar	92510	SINAPI	MONTAGEM E DESMONTAGEM DE FÔRMA DE LAJE MACIÇA, PÉ-DIREITO SIMPLES, EM CHAPA DE MADEIRA COMPENSADA RESINADA, 2 UTILIZAÇÕES. AF_09/2020	Fôrmas para Estruturas de Concreto Armado	m²	0,4700000	66,11	31,07
Composição Auxiliar	92522	SINAPI	MONTAGEM E DESMONTAGEM DE FÔRMA DE LAJE MACIÇA, PÉ-DIREITO SIMPLES, EM CHAPA DE MADEIRA COMPENSADA RESINADA, 8 UTILIZAÇÕES. AF_09/2020	Fôrmas para Estruturas de Concreto Armado	m²	1,6100000	40,17	64,67
Composição Auxiliar	92759	SINAPI	ARMAÇÃO DE PILAR OU VIGA DE ESTRUTURA CONVENCIONAL DE CONCRETO ARMADO UTILIZANDO AÇO CA-60 DE 5,0 MM - MONTAGEM. AF_06/2022	Armação para Estruturas de Concreto Armado	KG	7,1300000	13,53	96,46
Composição Auxiliar	92760	SINAPI	ARMAÇÃO DE PILAR OU VIGA DE ESTRUTURA CONVENCIONAL DE CONCRETO ARMADO UTILIZANDO AÇO CA-50 DE 6,3 MM - MONTAGEM. AF_06/2022	Armação para Estruturas de Concreto Armado	KG	5,8300000	12,64	73,69
Composição Auxiliar	92761	SINAPI	ARMAÇÃO DE PILAR OU VIGA DE ESTRUTURA CONVENCIONAL DE CONCRETO ARMADO UTILIZANDO AÇO CA-50 DE 8,0 MM - MONTAGEM. AF_06/2022	Armação para Estruturas de Concreto Armado	KG	0,0900000	11,77	1,05
Composição Auxiliar	92762	SINAPI	ARMAÇÃO DE PILAR OU VIGA DE ESTRUTURA CONVENCIONAL DE CONCRETO ARMADO UTILIZANDO AÇO CA-50 DE 10,0 MM - MONTAGEM. AF_06/2022	Armação para Estruturas de Concreto Armado	KG	16,4900000	10,46	172,48
Composição Auxiliar	92763	SINAPI	ARMAÇÃO DE PILAR OU VIGA DE ESTRUTURA CONVENCIONAL DE CONCRETO ARMADO UTILIZANDO AÇO CA-50 DE 12,5 MM - MONTAGEM. AF_06/2022	Armação para Estruturas de Concreto Armado	KG	10,5300000	8,76	92,24
Composição Auxiliar	92764	SINAPI	ARMAÇÃO DE PILAR OU VIGA DE ESTRUTURA CONVENCIONAL DE CONCRETO ARMADO UTILIZANDO AÇO CA-50 DE 16,0 MM - MONTAGEM. AF_06/2022	Armação para Estruturas de Concreto Armado	KG	3,8500000	8,45	32,53
Composição Auxiliar	92765	SINAPI	ARMAÇÃO DE PILAR OU VIGA DE ESTRUTURA CONVENCIONAL DE CONCRETO ARMADO UTILIZANDO AÇO CA-50 DE 20,0 MM - MONTAGEM. AF_06/2022	Armação para Estruturas de Concreto Armado	KG	0,4300000	9,60	4,12



PREFEITURA MUNICIPAL DE PEDRO DO ROSÁRIO - MA
Avenida Pedro Cunha Mendes, 2361 – Centro
CNPJ: 01.614.946/0001-00

Composição Auxiliar	92766	SINAPI	ARMAÇÃO DE PILAR OU VIGA DE ESTRUTURA CONVENCIONAL DE CONCRETO ARMADO UTILIZANDO AÇO CA-50 DE 25,0 MM - MONTAGEM. AF_06/2022	Armação para Estruturas de Concreto Armado	KG	0,8200000	9,50	7,79
Composição Auxiliar	92768	SINAPI	ARMAÇÃO DE LAJE DE ESTRUTURA CONVENCIONAL DE CONCRETO ARMADO UTILIZANDO AÇO CA-60 DE 5,0 MM - MONTAGEM. AF_06/2022	Armação para Estruturas de Concreto Armado	KG	0,8300000	13,00	10,79
Composição Auxiliar	92769	SINAPI	ARMAÇÃO DE LAJE DE ESTRUTURA CONVENCIONAL DE CONCRETO ARMADO UTILIZANDO AÇO CA-50 DE 6,3 MM - MONTAGEM. AF_06/2022	Armação para Estruturas de Concreto Armado	KG	8,4700000	12,12	102,65
Composição Auxiliar	92770	SINAPI	ARMAÇÃO DE LAJE DE ESTRUTURA CONVENCIONAL DE CONCRETO ARMADO UTILIZANDO AÇO CA-50 DE 8,0 MM - MONTAGEM. AF_06/2022	Armação para Estruturas de Concreto Armado	KG	10,7800000	11,27	121,49
Composição Auxiliar	95944	SINAPI	ARMAÇÃO DE ESCADA, DE UMA ESTRUTURA CONVENCIONAL DE CONCRETO ARMADO UTILIZANDO AÇO CA-50 DE 6,3 MM - MONTAGEM. AF_11/2020	Escadas	KG	0,5100000	19,39	9,88
Composição Auxiliar	95945	SINAPI	ARMAÇÃO DE ESCADA, DE UMA ESTRUTURA CONVENCIONAL DE CONCRETO ARMADO UTILIZANDO AÇO CA-50 DE 8,0 MM - MONTAGEM. AF_11/2020	Escadas	KG	0,6200000	15,44	9,57
Composição Auxiliar	96533	SINAPI	FABRICAÇÃO, MONTAGEM E DESMONTAGEM DE FÔRMA PARA VIGA BALDRAME, EM MADEIRA SERRADA, E=25 MM, 2 UTILIZAÇÕES. AF_06/2017	Fundações Rasas (Blocos, Sapatas, Vigas Baldrame)	m²	0,3300000	106,78	35,23
Composição Auxiliar	96543	SINAPI	ARMAÇÃO DE BLOCO, VIGA BALDRAME E SAPATA UTILIZANDO AÇO CA-60 DE 5 MM - MONTAGEM. AF_06/2017	Fundações Rasas (Blocos, Sapatas, Vigas Baldrame)	KG	0,2300000	19,33	4,44
Composição Auxiliar	96544	SINAPI	ARMAÇÃO DE BLOCO, VIGA BALDRAME OU SAPATA UTILIZANDO AÇO CA-50 DE 6,3 MM - MONTAGEM. AF_06/2017	Fundações Rasas (Blocos, Sapatas, Vigas Baldrame)	KG	0,1600000	17,25	2,76
Composição Auxiliar	96546	SINAPI	ARMAÇÃO DE BLOCO, VIGA BALDRAME OU SAPATA UTILIZANDO AÇO CA-50 DE 10 MM - MONTAGEM. AF_06/2017	Fundações Rasas (Blocos, Sapatas, Vigas Baldrame)	KG	1,0000000	13,43	13,43
Insumo	00001527	SINAPI	CONCRETO USINADO BOMBEAVEL, CLASSE DE RESISTENCIA C25, BRITA 0 E 1, SLUMP = 100 +/- 20 MM, COM BOMBEAMENTO (DISPONIBILIZACAO DE BOMBA), SEM O LANÇAMENTO (NBR 8953)	Material	m³	1,1030000	691,16	762,34

MO sem LS =>	364,31	LS =>	0,00	MO com LS =>	364,31
Valor do BDI =>	626,88			Valor com BDI =>	3.025,08
		Quant. =>	1,5900000	Preço Total =>	4.809,87

2.9			TUBOS E CONEXÕES					4.081,93
2.9.1	Código	Banco	Descrição	Tipo	Und	Quant.	Valor Unit	Total
Composição	C2161	SEINFRA	REGISTRO DE GAVETA BRUTO D= 50mm (2")	REGISTROS E VÁLVULAS	UN	1,0000000	119,31	119,31
Insumo	I0043	SEINFRA	AJUDANTE DE ENCANADOR	Mão de Obra	H	0,8500000	16,77	14,25
Insumo	I1180	SEINFRA	FITA DE VEDAÇÃO	Material	M	2,2600000	0,28	0,63



PREFEITURA MUNICIPAL DE PEDRO DO ROSÁRIO - MA
Avenida Pedro Cunha Mendes, 2361 – Centro
CNPJ: 01.614.946/0001-00

	I1802	SEINFRA	REGISTRO DE GAVETA BRUTO 50MM (2')	Material	UN	1,0000000	87,16	87,16	
Insumo	I2320	SEINFRA	ENCANADOR	Mão de Obra	H	0,8500000	20,32	17,27	
				MO sem LS =>	31,52	LS =>	0,00	MO com LS =>	31,52
				Valor do BDI =>	31,18			Valor com BDI =>	150,49
						Quant. =>	4,0000000	Preço Total =>	601,96

2.9.2	Código	Banco	Descrição	Tipo	Und	Quant.	Valor Unit	Total	
Composição	C3656	SEINFRA	ADAPTADOR PVC P/ REGISTRO 50mm (1 1/2")	TUBOS E CONEXÕES DE PVC	UN	1,0000000	9,47	9,47	
Insumo	I0026	SEINFRA	ADESIVO PARA TUBO DE PVC RIGIDO	Material	KG	0,0040000	45,16	0,18	
Insumo	I0043	SEINFRA	AJUDANTE DE ENCANADOR	Mão de Obra	H	0,1500000	16,77	2,51	
Insumo	I1180	SEINFRA	FITA DE VEDAÇÃO	Material	M	0,7000000	0,28	0,19	
Insumo	I2320	SEINFRA	ENCANADOR	Mão de Obra	H	0,1500000	20,32	3,04	
Insumo	I6725	SEINFRA	ADAPTADOR PVC REGISTRO 50MM (1 1/2")	Material	UN	1,0000000	3,55	3,55	
				MO sem LS =>	5,55	LS =>	0,00	MO com LS =>	5,55
				Valor do BDI =>	2,47			Valor com BDI =>	11,94
						Quant. =>	8,0000000	Preço Total =>	95,52

2.9.3	Código	Banco	Descrição	Tipo	Und	Quant.	Valor Unit	Total	
Composição	89501	SINAPI	JOELHO 90 GRAUS, PVC, SOLDÁVEL, DN 50MM, INSTALADO EM PRUMADA DE ÁGUA - FORNECIMENTO E INSTALAÇÃO. AF_06/2022	Instalações Prediais de Água Fria em PVC	UN	1,0000000	13,89	13,89	
Composição Auxiliar	88248	SINAPI	AUXILIAR DE ENCANADOR OU BOMBEIRO HIDRÁULICO COM ENCARGOS COMPLEMENTARES	Livro SINAPI: Cálculos e Parâmetros	H	0,1271000	22,34	2,83	
Composição Auxiliar	88267	SINAPI	ENCANADOR OU BOMBEIRO HIDRÁULICO COM ENCARGOS COMPLEMENTARES	Livro SINAPI: Cálculos e Parâmetros	H	0,1271000	27,00	3,43	
Insumo	00000122	SINAPI	ADESIVO PLASTICO PARA PVC, FRASCO COM *850* GR	Material	UN	0,0165000	65,40	1,07	
Insumo	00003540	SINAPI	JOELHO PVC, SOLDAVEL, 90 GRAUS, 50 MM, COR MARROM, PARA AGUA FRIA PREDIAL	Material	UN	1,0000000	4,90	4,90	
Insumo	00020083	SINAPI	SOLUCAO PREPARADORA / LIMPADORA PARA PVC, FRASCO COM 1000 CM3	Material	UN	0,0220000	74,09	1,62	
Insumo	00038383	SINAPI	LIXA D'AGUA EM FOLHA, GRAO 100	Material	UN	0,0190000	2,56	0,04	
				MO sem LS =>	4,29	LS =>	0,00	MO com LS =>	4,29



PREFEITURA MUNICIPAL DE PEDRO DO ROSÁRIO - MA
Avenida Pedro Cunha Mendes, 2361 – Centro
CNPJ: 01.614.946/0001-00

Valor do BDI => 3,63
Quant. => 4,0000000
Valor com BDI => 17,52
Preço Total => 70,08

2.9.4	Código	Banco	Descrição	Tipo	Und	Quant.	Valor Unit	Total
Composição	89481	SINAPI	JOELHO 90 GRAUS, PVC, SOLDÁVEL, DN 25MM, INSTALADO EM PRUMADA DE ÁGUA - FORNECIMENTO E INSTALAÇÃO. AF_06/2022	Instalações Prediais de Água Fria em PVC	UN	1,0000000	5,25	5,25
Composição Auxiliar	88248	SINAPI	AUXILIAR DE ENCANADOR OU BOMBEIRO HIDRÁULICO COM ENCARGOS COMPLEMENTARES	Livro SINAPI: Cálculos e Parâmetros	H	0,0706000	22,34	1,57
Composição Auxiliar	88267	SINAPI	ENCANADOR OU BOMBEIRO HIDRÁULICO COM ENCARGOS COMPLEMENTARES	Livro SINAPI: Cálculos e Parâmetros	H	0,0706000	27,00	1,90
Insumo	00000122	SINAPI	ADESIVO PLASTICO PARA PVC, FRASCO COM *850* GR	Material	UN	0,0071000	65,40	0,46
Insumo	00003529	SINAPI	JOELHO PVC, SOLDAVEL, 90 GRAUS, 25 MM, COR MARROM, PARA AGUA FRIA PREDIAL	Material	UN	1,0000000	0,71	0,71
Insumo	00020083	SINAPI	SOLUCAO PREPARADORA / LIMPADORA PARA PVC, FRASCO COM 1000 CM3	Material	UN	0,0080000	74,09	0,59
Insumo	00038383	SINAPI	LIXA D'AGUA EM FOLHA, GRAO 100	Material	UN	0,0108000	2,56	0,02

MO sem LS => 2,37
Valor do BDI => 1,37
LS => 0,00
MO com LS => 2,37
Valor com BDI => 6,62
Quant. => 2,0000000
Preço Total => 13,24

2.9.5	Código	Banco	Descrição	Tipo	Und	Quant.	Valor Unit	Total
Composição	89625	SINAPI	TE, PVC, SOLDÁVEL, DN 50MM, INSTALADO EM PRUMADA DE ÁGUA - FORNECIMENTO E INSTALAÇÃO. AF_06/2022	Instalações Prediais de Água Fria em PVC	UN	1,0000000	21,94	21,94
Composição Auxiliar	88248	SINAPI	AUXILIAR DE ENCANADOR OU BOMBEIRO HIDRÁULICO COM ENCARGOS COMPLEMENTARES	Livro SINAPI: Cálculos e Parâmetros	H	0,1694000	22,34	3,78
Composição Auxiliar	88267	SINAPI	ENCANADOR OU BOMBEIRO HIDRÁULICO COM ENCARGOS COMPLEMENTARES	Livro SINAPI: Cálculos e Parâmetros	H	0,1694000	27,00	4,57
Insumo	00000122	SINAPI	ADESIVO PLASTICO PARA PVC, FRASCO COM *850* GR	Material	UN	0,0247000	65,40	1,61
Insumo	00007142	SINAPI	TE SOLDAVEL, PVC, 90 GRAUS, 50 MM, PARA AGUA FRIA PREDIAL (NBR 5648)	Material	UN	1,0000000	9,47	9,47
Insumo	00020083	SINAPI	SOLUCAO PREPARADORA / LIMPADORA PARA PVC, FRASCO COM 1000 CM3	Material	UN	0,0330000	74,09	2,44
Insumo	00038383	SINAPI	LIXA D'AGUA EM FOLHA, GRAO 100	Material	UN	0,0285000	2,56	0,07

MO sem LS => 5,71
Valor do BDI => 5,73
LS => 0,00
MO com LS => 5,71
Valor com BDI => 27,67



PREFEITURA MUNICIPAL DE PEDRO DO ROSÁRIO - MA
Avenida Pedro Cunha Mendes, 2361 – Centro
CNPJ: 01.614.946/0001-00

Quant. => 2,0000000 Preço Total => 55,34

2.9.6	Código	Banco	Descrição	Tipo	Und	Quant.	Valor Unit	Total	
Composição	89626	SINAPI	TÊ DE REDUÇÃO, PVC, SOLDÁVEL, DN 50MM X 40MM, INSTALADO EM PRUMADA DE ÁGUA - FORNECIMENTO E INSTALAÇÃO. AF_06/2022	Instalações Prediais de Água Fria em PVC	UN	1,0000000	28,83	28,83	
Composição Auxiliar	88248	SINAPI	AUXILIAR DE ENCANADOR OU BOMBEIRO HIDRÁULICO COM ENCARGOS COMPLEMENTARES	Livro SINAPI: Cálculos e Parâmetros	H	0,1547000	22,34	3,45	
Composição Auxiliar	88267	SINAPI	ENCANADOR OU BOMBEIRO HIDRÁULICO COM ENCARGOS COMPLEMENTARES	Livro SINAPI: Cálculos e Parâmetros	H	0,1547000	27,00	4,17	
Insumo	00000122	SINAPI	ADESIVO PLASTICO PARA PVC, FRASCO COM *850* GR	Material	UN	0,0212000	65,40	1,38	
Insumo	00007131	SINAPI	TE DE REDUCAO, PVC, SOLDÁVEL, 90 GRAUS, 50 MM X 40 MM, PARA AGUA FRIA PREDIAL	Material	UN	1,0000000	17,77	17,77	
Insumo	00020083	SINAPI	SOLUCAO PREPARADORA / LIMPADORA PARA PVC, FRASCO COM 1000 CM3	Material	UN	0,0270000	74,09	2,00	
Insumo	00038383	SINAPI	LIXA D'AGUA EM FOLHA, GRAO 100	Material	UN	0,0269000	2,56	0,06	
MO sem LS =>					5,22	LS =>	0,00	MO com LS =>	5,22
Valor do BDI =>					7,53			Valor com BDI =>	36,36
						Quant. =>	2,0000000	Preço Total =>	72,72

2.9.7	Código	Banco	Descrição	Tipo	Und	Quant.	Valor Unit	Total	
Composição	94648	SINAPI	TUBO, PVC, SOLDÁVEL, DE 25MM, INSTALADO EM RESERVAÇÃO PREDIAL DE ÁGUA - FORNECIMENTO E INSTALAÇÃO. AF_04/2024	Instalações Hidráulicas - Reservação e Bombas de Recalque	M	1,0000000	6,57	6,57	
Composição Auxiliar	88248	SINAPI	AUXILIAR DE ENCANADOR OU BOMBEIRO HIDRÁULICO COM ENCARGOS COMPLEMENTARES	Livro SINAPI: Cálculos e Parâmetros	H	0,0463000	22,34	1,03	
Composição Auxiliar	88267	SINAPI	ENCANADOR OU BOMBEIRO HIDRÁULICO COM ENCARGOS COMPLEMENTARES	Livro SINAPI: Cálculos e Parâmetros	H	0,0463000	27,00	1,25	
Insumo	00009868	SINAPI	TUBO PVC, SOLDÁVEL, DE 25 MM, AGUA FRIA (NBR-5648)	Material	M	1,0493000	4,08	4,28	
Insumo	00038383	SINAPI	LIXA D'AGUA EM FOLHA, GRAO 100	Material	UN	0,0051000	2,56	0,01	
MO sem LS =>					1,55	LS =>	0,00	MO com LS =>	1,55
Valor do BDI =>					1,71			Valor com BDI =>	8,28
						Quant. =>	1,0000000	Preço Total =>	8,28

2.9.8	Código	Banco	Descrição	Tipo	Und	Quant.	Valor Unit	Total
-------	--------	-------	-----------	------	-----	--------	------------	-------



PREFEITURA MUNICIPAL DE PEDRO DO ROSÁRIO - MA
Avenida Pedro Cunha Mendes, 2361 – Centro
CNPJ: 01.614.946/0001-00

Composição	C0497	SEINFRA	BUCHA REDUÇÃO PVC ROSC. D=1"X3/4" (32X25mm)	TUBOS E CONEXÕES DE PVC	UN	1,0000000	6,44	6,44	
Insumo	I0043	SEINFRA	AJUDANTE DE ENCANADOR	Mão de Obra	H	0,0900000	16,77	1,50	
Insumo	I0311	SEINFRA	BUCHA REDUÇÃO PVC ROSCAVEL DE 1"X 3/4"	Material	UN	1,0000000	2,87	2,87	
Insumo	I1180	SEINFRA	FITA DE VEDAÇÃO	Material	M	0,9000000	0,28	0,25	
Insumo	I2320	SEINFRA	ENCANADOR	Mão de Obra	H	0,0900000	20,32	1,82	
				MO sem LS =>	3,32	LS =>	0,00	MO com LS =>	3,32
				Valor do BDI =>	1,68			Valor com BDI =>	8,12
						Quant. =>	2,0000000	Preço Total =>	16,24

2.9.9	Código	Banco	Descrição	Tipo	Und	Quant.	Valor Unit	Total	
Composição	C2971	SEINFRA	TAMPA CHAPA 1/4" ANTI DERRAPANTE 80x150CM,C/ CANTONEIRA ARTICULADA	DISPOSITIVOS DE PROTEÇÃO E ACESSO	UN	1,0000000	882,14	882,14	
Composição Auxiliar	C0170	SEINFRA	ARGAMASSA DE CIMENTO E AREIA S/PEN. TRAÇO 1:3	ARGAMASSA DE CIMENTO	m³	0,0060000	509,74	3,05	
Composição Auxiliar	C1905	SEINFRA	PINTURA C/ EMASSAMENTO E LIXAMENTO EM PAREDE INTERNA, À BASE EPÓXI	PAREDES E FORROS	m²	1,1000000	111,93	123,12	
Insumo	I0468	SEINFRA	CANTONEIRA DE FERRO 3/4" x 1/8" (L X E) (0,88KG/M)	Material	KG	5,0600000	8,17	41,34	
Insumo	I0536	SEINFRA	CHAPA DE AÇO ANTI-DERRAPANTE 1/4" (6,3MM - 54,53KG/M2)	Material	KG	65,2000000	8,79	573,10	
Insumo	I1530	SEINFRA	MONTADOR	Mão de Obra	H	6,0000000	20,77	124,62	
Insumo	I2301	SEINFRA	DISCO DE CORTE 1/8" DE 7"	Material	UN	0,2000000	6,80	1,36	
Insumo	I2543	SEINFRA	SERVENTE	Mão de Obra	H	1,0000000	15,55	15,55	
				MO sem LS =>	219,55	LS =>	0,00	MO com LS =>	219,55
				Valor do BDI =>	230,59			Valor com BDI =>	1.112,73
						Quant. =>	2,0000000	Preço Total =>	2.225,46

2.9.10	Código	Banco	Descrição	Tipo	Und	Quant.	Valor Unit	Total
Composição	8722	ORSE	Hipoclorador / Bomba dosadora analógica de soluções, vazão de 0,5 à 15 l/h e pressão de 0 à 15 bar	Fornecimento de Bombas e Válvulas de Pé	un	1,0000000	731,80	731,80
Composição Auxiliar	10552	ORSE	Encargos Complementares - Eletricista	Provisórios	h	1,0000000	3,73	3,73



PREFEITURA MUNICIPAL DE PEDRO DO ROSÁRIO - MA
Avenida Pedro Cunha Mendes, 2361 – Centro
CNPJ: 01.614.946/0001-00

Insumo	8979	ORSE	Hipoclorador / Bomba dosadora analógica de soluções, vazão de 0,5 à 15 l/h e pressão de 0 à 15 bar un	Material	un	1,0000000	707,63	707,63	
Insumo	00002436/SINA	ORSE	Eletricista (horista)	Mão de Obra	h	1,0000000	20,44	20,44	
				MO sem LS =>	20,44	LS =>	0,00	MO com LS =>	20,44
				Valor do BDI =>	191,29			Valor com BDI =>	923,09
						Quant. =>	1,0000000	Preço Total =>	923,09

5			INSTALAÇÕES ELETRO-MECÂNICAS					53.337,22	
5.1	Código	Banco	Descrição	Tipo		Und	Quant.	Valor Unit	Total
Composição	C3417	SEINFRA	INSTALAÇÃO ELETROMECAÂNICA DE CONJUNTO MOTO-BOMBA ATÉ 4 CV	INSTALAÇÕES DE PRODUÇÃO		UN	1,0000000	566,40	566,40
Insumo	I1530	SEINFRA	MONTADOR	Mão de Obra		H	10,0000000	20,77	207,70
Insumo	I2320	SEINFRA	ENCANADOR	Mão de Obra		H	10,0000000	20,32	203,20
Insumo	I2543	SEINFRA	SERVENTE	Mão de Obra		H	10,0000000	15,55	155,50
				MO sem LS =>	566,40	LS =>	0,00	MO com LS =>	566,40
				Valor do BDI =>	148,05			Valor com BDI =>	714,45
						Quant. =>	1,0000000	Preço Total =>	714,45

5.2	Código	Banco	Descrição	Tipo	Und	Quant.	Valor Unit	Total	
Insumo	00000749	SINAPI	BOMBA SUBMERSA PARA POCOS TUBULARES PROFUNDOS DIAMETRO DE 6 POLEGADAS, ELETRICA, TRIFASICA, POTENCIA 3,45 HP, 5 ESTAGIOS, BOCAL DE DESCARGA DIAMETRO DE 2 POLEGADAS, HM/Q = 68,5 M / 6,12 M3/H A 39,5 M / 14,04 M3/H	Equipamento	UN	1,0000000	14.523,77	14.523,77	
MO sem LS =>					0,00	LS =>	0,00	MO com LS =>	0,00
Valor do BDI =>					3.796,51			Valor com BDI =>	18.320,28
						Quant. =>	1,0000000	Preço Total =>	18.320,28

5.3	Código	Banco	Descrição	Tipo	Und	Quant.	Valor Unit	Total	
Composição	92979	SINAPI	CABO DE COBRE FLEXÍVEL ISOLADO, 10 MM², ANTI-CHAMA 450/750 V, PARA DISTRIBUIÇÃO - FORNECIMENTO E INSTALAÇÃO. AF_10/2020	Instalações Elétricas - Quadros, Cabos, Disjuntores, Contadores e Barramentos Blindados	M	1,0000000	13,05	13,05	



PREFEITURA MUNICIPAL DE PEDRO DO ROSÁRIO - MA
Avenida Pedro Cunha Mendes, 2361 – Centro
CNPJ: 01.614.946/0001-00

Composição Auxiliar	88247	SINAPI	AUXILIAR DE ELETRICISTA COM ENCARGOS COMPLEMENTARES	Livro SINAPI: Cálculos e Parâmetros	H	0,0090000	23,30	0,20	
Composição Auxiliar	88264	SINAPI	ELETRICISTA COM ENCARGOS COMPLEMENTARES	Livro SINAPI: Cálculos e Parâmetros	H	0,0090000	28,05	0,25	
Insumo	00000980	SINAPI	CABO DE COBRE, FLEXIVEL, CLASSE 4 OU 5, ISOLACAO EM PVC/A, ANTICHAMA BWF-B, 1 CONDUTOR, 450/750 V, SECAO NOMINAL 10 MM2	Material	M	1,0270000	12,23	12,56	
Insumo	00021127	SINAPI	FITA ISOLANTE ADESIVA ANTICHAMA, USO ATE 750 V, EM ROLO DE 19 MM X 5 M	Material	UN	0,0100000	4,91	0,04	
				MO sem LS =>	0,30	LS =>	0,00	MO com LS =>	0,30
				Valor do BDI =>	3,41			Valor com BDI =>	16,46
						Quant. =>	250,0000000	Preço Total =>	4.115,00

5.4	Código	Banco	Descrição	Tipo	Und	Quant.	Valor Unit	Total	
Insumo	9222	ORSE	Quadro de comando para 3 bombas de incendio de 5 cv, trifásica, 220 volts com chave seletora, acionamento manual / automático un	Material	un	1,0000000	10.641,05	10.641,05	
				MO sem LS =>	0,00	LS =>	0,00	MO com LS =>	0,00
				Valor do BDI =>	2.781,57			Valor com BDI =>	13.422,62
						Quant. =>	1,0000000	Preço Total =>	13.422,62

5.5	Código	Banco	Descrição	Tipo	Und	Quant.	Valor Unit	Total	
Composição	91924	SINAPI	CABO DE COBRE FLEXÍVEL ISOLADO, 1,5 MM², ANTI-CHAMA 450/750 V, PARA CIRCUITOS TERMINAIS - FORNECIMENTO E INSTALAÇÃO. AF_03/2023	Instalações Elétricas - Eletrodutos Embutidos, Cabos, Caixas, Tomadas e Interruptores	M	1,0000000	3,31	3,31	
Composição Auxiliar	88247	SINAPI	AUXILIAR DE ELETRICISTA COM ENCARGOS COMPLEMENTARES	Livro SINAPI: Cálculos e Parâmetros	H	0,0230000	23,30	0,53	
Composição Auxiliar	88264	SINAPI	ELETRICISTA COM ENCARGOS COMPLEMENTARES	Livro SINAPI: Cálculos e Parâmetros	H	0,0230000	28,05	0,64	
Insumo	00001013	SINAPI	CABO DE COBRE, FLEXIVEL, CLASSE 4 OU 5, ISOLACAO EM PVC/A, ANTICHAMA BWF-B, 1 CONDUTOR, 450/750 V, SECAO NOMINAL 1,5 MM2	Material	M	1,2434000	1,69	2,10	
Insumo	00021127	SINAPI	FITA ISOLANTE ADESIVA ANTICHAMA, USO ATE 750 V, EM ROLO DE 19 MM X 5 M	Material	UN	0,0094000	4,91	0,04	
				MO sem LS =>	0,79	LS =>	0,00	MO com LS =>	0,79
				Valor do BDI =>	0,86			Valor com BDI =>	4,17
						Quant. =>	1.687,5000000	Preço Total =>	7.036,87



PREFEITURA MUNICIPAL DE PEDRO DO ROSÁRIO - MA
Avenida Pedro Cunha Mendes, 2361 – Centro
CNPJ: 01.614.946/0001-00

5.6	Código	Banco	Descrição	Tipo	Und	Quant.	Valor Unit	Total	
Composição	101515	SINAPI	ENTRADA DE ENERGIA ELÉTRICA, SUBTERRÂNEA, MONOFÁSICA, COM CAIXA DE SOBREPOR, CABO DE 25 MM2 E DISJUNTOR DIN 50A (NÃO INCLUSA MURETA DE ALVENARIA). AF_12/2025	Instalações Elétricas - Rede de Distribuição	UN	1,0000000	1.020,55	1.020,55	
Composição Auxiliar	104749	SINAPI	CONECTOR GRAMPO METÁLICO TIPO OLHAL, PARA SPDA, PARA HASTE DE ATERRAMENTO DE 3/4" E CABOS DE 10 A 50 MM2 - FORNECIMENTO E INSTALAÇÃO. AF_08/2023	Sistema de Proteção contra Descargas Atmosféricas - SPDA	UN	1,0000000	19,42	19,42	
Composição Auxiliar	88247	SINAPI	AUXILIAR DE ELETRICISTA COM ENCARGOS COMPLEMENTARES	Livro SINAPI: Cálculos e Parâmetros	H	0,3484000	23,30	8,11	
Composição Auxiliar	88264	SINAPI	ELETRICISTA COM ENCARGOS COMPLEMENTARES	Livro SINAPI: Cálculos e Parâmetros	H	1,7418000	28,05	48,85	
Composição Auxiliar	91872	SINAPI	ELETRODUTO RÍGIDO ROSCÁVEL, PVC, DN 32 MM (1"), PARA CIRCUITOS TERMINAIS, INSTALADO EM PAREDE - FORNECIMENTO E INSTALAÇÃO. AF_03/2023	Instalações Elétricas - Eletrodutos Embutidos, Cabos, Caixas, Tomadas e Interruptores	M	1,3000000	19,17	24,92	
Composição Auxiliar	92984	SINAPI	CABO DE COBRE FLEXÍVEL ISOLADO, 25 MM², ANTI-CHAMA 0,6/1,0 KV, PARA REDE ENTERRADA DE DISTRIBUIÇÃO DE ENERGIA ELÉTRICA - FORNECIMENTO E INSTALAÇÃO. AF_12/2021	Redes Enterradas de Distribuição Elétrica	M	13,2000000	32,36	427,15	
Composição Auxiliar	93659	SINAPI	DISJUNTOR MONOPOLAR TIPO DIN, CORRENTE NOMINAL DE 50A - FORNECIMENTO E INSTALAÇÃO. AF_10/2020	Instalações Elétricas - Quadros, Cabos, Disjuntores, Contadores e Barramentos	UN	1,0000000	22,67	22,67	
Composição Auxiliar	96977	SINAPI	CORDOALHA DE COBRE NU 50 MM², ENTERRADA - FORNECIMENTO E INSTALAÇÃO. AF_08/2023	Sistema de Proteção contra Descargas Atmosféricas - SPDA	M	1,9500000	68,09	132,77	
Composição Auxiliar	96986	SINAPI	HASTE DE ATERRAMENTO, DIÂMETRO 3/4", COM 3 METROS - FORNECIMENTO E INSTALAÇÃO. AF_08/2023	Sistema de Proteção contra Descargas Atmosféricas - SPDA	UN	1,0000000	115,27	115,27	
Composição Auxiliar	97668	SINAPI	ELETRODUTO FLEXÍVEL CORRUGADO, PEAD, DN 63 (2"), PARA REDE ENTERRADA DE DISTRIBUIÇÃO DE ENERGIA ELÉTRICA - FORNECIMENTO E INSTALAÇÃO. AF_12/2021	Redes Enterradas de Distribuição Elétrica	M	6,3000000	12,88	81,14	
Insumo	00011950	SINAPI	BUCHA DE NYLON SEM ABA S6, COM PARAFUSO DE 4,20 X 40 MM EM ACO ZINCADO COM ROSCA SOBERBA, CABECA CHATA E FENDA PHILLIPS	Material	UN	4,0000000	0,20	0,80	
Insumo	00034643	SINAPI	CAIXA DE INSPECAO PARA ATERRAMENTO E PARA RAIOS, EM POLIPROPILENO, DIAMETRO = 300 MM X ALTURA = 400 MM	Material	UN	1,0000000	45,41	45,41	
Insumo	00039808	SINAPI	CAIXA PARA MEDIDOR MONOFASICO, EM POLICARBONATO / TERMOPLASTICO, PARA ALOJAR 1 DISJUNTOR (PADRAO DA CONCESSIONARIA LOCAL)	Material	UN	1,0000000	94,04	94,04	
MO sem LS =>					124,17	LS =>	0,00	MO com LS =>	124,17
Valor do BDI =>					266,77			Valor com BDI =>	1.287,32
						Quant. =>	1,0000000	Preço Total =>	1.287,32

5.8	Código	Banco	Descrição	Tipo	Und	Quant.	Valor Unit	Total
-----	--------	-------	-----------	------	-----	--------	------------	-------



PREFEITURA MUNICIPAL DE PEDRO DO ROSÁRIO - MA
Avenida Pedro Cunha Mendes, 2361 – Centro
CNPJ: 01.614.946/0001-00

Composição	COMP22	Próprio	FORNECIMENTO E MONTAGEM DE EDUTOR EM TUBOS DE AÇO GALVANIZADO DIN 2440, DN 75, INCLUSIVE LUVAS	ASTU - ASSENTAMENTO DE TUBOS E PECAS	m	1,0000000	74,47	74,47
Composição Auxiliar	88248	SINAPI	AUXILIAR DE ENCANADOR OU BOMBEIRO HIDRÁULICO COM ENCARGOS COMPLEMENTARES	Livro SINAPI: Cálculos e Parâmetros	H	0,1400000	22,34	3,12
Composição Auxiliar	88267	SINAPI	ENCANADOR OU BOMBEIRO HIDRÁULICO COM ENCARGOS COMPLEMENTARES	Livro SINAPI: Cálculos e Parâmetros	H	0,1400000	27,00	3,78
Insumo	00003148	SINAPI	FITA VEDA ROSCA EM ROLOS DE 18 MM X 50 M (L X C)	Material	UN	0,0152900	17,70	0,27
Insumo	M040121037 SIESPO	Próprio	L FoMa BSP DN 3"" 1,060 kg	Material	UND	0,1666670	14,52	2,42
Insumo	M031001022 SIESPO	Próprio	TUBO DE AÇO GALVANIZADO DN = 3"" SEM COSTURA DIN 2441, ESP = 2,65MM	Material	m	1,0000000	64,88	64,88
					MO sem LS =>	4,72	LS =>	0,00
					Valor do BDI =>	19,46	MO com LS =>	4,72
							Valor com BDI =>	93,93
					Quant. =>	60,0000000	Preço Total =>	5.635,80

5.9	Código	Banco	Descrição	Tipo	Und	Quant.	Valor Unit	Total
Composição	COMP23	Próprio	FORNECIMENTO E MONTAGEM DE CAVALETE DE RECALQUE EM AÇO GALVANIZADO DIN 2440, 2 1/2", INCLUSIVE VÁLVULA, REGISTROS E MANÔMETROS	INHI - INSTALAÇÕES HIDROS SANITÁRIAS	UND	1,0000000	2.223,63	2.223,63
Insumo	M031002022 SIESPO	Próprio	ABRAÇADEIRA EM AÇO GALVANIZADO D = 3""	Material	UND	1,0000000	2,34	2,34
Insumo	M030802013 SIESPO	Próprio	AD AC P/ TUBO PVC PBA C/ ROSCA DN 100 1,600 kg	Material	PÇ	1,0000000	29,27	29,27
Insumo	M040116029	Próprio	B RD FoMa BSP DN 1' X 1/2' 0,108 kg	Material	PÇ	1,0000000	4,31	4,31
Insumo	M040116105	Próprio	B RD FoMa BSP DN 3"" X 2 1/2"" 0,597 kg	Material	PÇ	1,0000000	27,70	27,70
Insumo	M040110033	Próprio	COTOVELO 45o FoMa BSP DN 3"" 1,135 kg	Material	PÇ	2,0000000	16,54	33,08
Insumo	M040101037	Próprio	CURVA M / F FoMa BSP DN 3"" 3,348 kg	Material	PÇ	1,0000000	41,79	41,79
Insumo	M111202004	Próprio	MANÓMETRO INDUSTRIAL, ESC. DE 0 A 10 kg/cm2 .	Material	PÇ	1,0000000	145,31	145,31
Insumo	M040122009	Próprio	NP DP FoMa BSP DN 1/2' 0,066 kg	Material	PÇ	2,0000000	0,68	1,36
Insumo	M040122037	Próprio	NP DP FoMa BSP DN 3"" 1,065 kg	Material	PÇ	5,0000000	11,23	56,15
Insumo	M040111037	Próprio	TE FoMa BSP DN 3"" 2,075 kg	Material	PÇ	1,0000000	175,54	175,54
Insumo	M040112113	Próprio	TE RD FoMa BSP DN 3"" X 2 1/2"" 1,819 kg	Material	PÇ	2,0000000	84,26	168,52
Insumo	I2128	SEINFRA	TORNEIRA DE FECHAMENTO AUTOMÁTICO	Material	UN	1,0000000	141,54	141,54



PREFEITURA MUNICIPAL DE PEDRO DO ROSÁRIO - MA
Avenida Pedro Cunha Mendes, 2361 – Centro
CNPJ: 01.614.946/0001-00

Insumo	M040129037	Próprio	UNIÃO C/ ASS. CON. BRONZE / FERRO FoMa BSP DN 3''' 2,613 kg	Material	PÇ	2,0000000	81,24	162,48	
Insumo	M050201021	Próprio	VÁLVULA (REGISTRO) DE GAVETA DE BRONZE C/ FLANGES CL. 150 DN 3''' 13,000 kg	Material	PÇ	2,0000000	394,61	789,22	
Insumo	M050302029	Próprio	VÁLVULA RETENÇÃO HORIZONTAL BRONZE C/ ROSCAS CL. 150 DN 3''' 5,700 kg	Material	PÇ	1,0000000	227,03	227,03	
Insumo	M031001022 SIESPO	Próprio	TUBO DE AÇO GALVANIZADO DN = 3''' SEM COSTURA DIN 2441, ESP = 2,65MM	Material	m	3,3600000	64,88	217,99	
				MO sem LS =>	0,00	LS =>	0,00	MO com LS =>	0,00
				Valor do BDI =>	581,25			Valor com BDI =>	2.804,88
						Quant. =>	1,0000000	Preço Total =>	2.804,88

6			ABRIGO PARA QUADRO ELÉTRICO						10.655,24	
6.1	Código	Banco	Descrição	Tipo		Und	Quant.	Valor Unit	Total	
Composição	99059	SINAPI	LOCACAO CONVENCIONAL DE OBRA, UTILIZANDO GABARITO DE TÁBUAS CORRIDAS PONTALETADAS A CADA 2,00M - 2 UTILIZAÇÕES. AF_10/2018	Locação de Obras		M	1,0000000	65,41	65,41	
Composição Auxiliar	88239	SINAPI	AJUDANTE DE CARPINTEIRO COM ENCARGOS COMPLEMENTARES	Livro SINAPI: Cálculos e Parâmetros		H	0,7247000	22,73	16,47	
Composição Auxiliar	88262	SINAPI	CARPINTEIRO DE FORMAS COM ENCARGOS COMPLEMENTARES	Livro SINAPI: Cálculos e Parâmetros		H	0,7247000	27,31	19,79	
Composição Auxiliar	91692	SINAPI	SERRA CIRCULAR DE BANCADA COM MOTOR ELÉTRICO POTÊNCIA DE 5HP, COM COIFA PARA DISCO 10" - CHP DIURNO. AF_08/2015	Custos Horários Produtivo e Improdutivo dos Equipamentos		CHP	0,0070000	29,49	0,20	
Composição Auxiliar	91693	SINAPI	SERRA CIRCULAR DE BANCADA COM MOTOR ELÉTRICO POTÊNCIA DE 5HP, COM COIFA PARA DISCO 10" - CHI DIURNO. AF_08/2015	Custos Horários Produtivo e Improdutivo dos Equipamentos		CHI	0,0280000	28,09	0,78	
Composição Auxiliar	94974	SINAPI	CONCRETO MAGRO PARA LASTRO, TRAÇO 1:4,5:4,5 (EM MASSA SECA DE CIMENTO/ AREIA MÉDIA/ BRITA 1) - PREPARO MANUAL. AF_05/2021	Produção de Concreto		m³	0,0040000	555,32	2,22	
Insumo	00004417	SINAPI	SARRAFO NAO APARELHADO *2,5 X 7* CM, EM MACARANDUBA/MASSARANDUBA, ANGELIM, PEROBA-ROSA OU EQUIVALENTE DA REGIAO - BRUTA	Material		M	0,7445000	7,07	5,26	
Insumo	00004433	SINAPI	CAIBRO NAO APARELHADO *6 X 6* CM, EM MACARANDUBA, ANGELIM OU EQUIVALENTE DA REGIAO - BRUTA	Material		M	0,4125000	25,42	10,48	
Insumo	00005068	SINAPI	PREGO DE ACO POLIDO COM CABECA 17 X 21 (2 X 11)	Material		KG	0,1110000	20,32	2,25	
Insumo	00007356	SINAPI	TINTA LATEX ACRILICA PREMIUM, COR BRANCO FOSCO	Material		L	0,0256000	43,16	1,10	
Insumo	00010567	SINAPI	TABUA *2,5 X 23* CM EM PINUS, MISTA OU EQUIVALENTE DA REGIAO - BRUTA	Material		M	0,5500000	12,49	6,86	
				MO sem LS =>		25,41	LS =>	0,00	MO com LS =>	25,41



PREFEITURA MUNICIPAL DE PEDRO DO ROSÁRIO - MA
Avenida Pedro Cunha Mendes, 2361 – Centro
CNPJ: 01.614.946/0001-00

Valor do BDI => 17,09
Quant. => 7,2900000
Valor com BDI => 82,50
Preço Total => 601,42

6.2	Código	Banco	Descrição	Tipo	Und	Quant.	Valor Unit	Total	
Composição	93358	SINAPI	ESCAVAÇÃO MANUAL DE VALA COM PROFUNDIDADE MENOR OU IGUAL A 1,30 M. AF 02/2021	Escavação de Valas	m³	1,0000000	87,77	87,77	
Composição Auxiliar	88316	SINAPI	SERVENTE COM ENCARGOS COMPLEMENTARES	Livro SINAPI: Cálculos e Parâmetros	H	3,9557667	22,19	87,77	
				MO sem LS =>	54,78	LS =>	0,00	MO com LS =>	54,78
				Valor do BDI =>	22,94			Valor com BDI =>	110,71
						Quant. =>	1,2000000	Preço Total =>	132,85

6.3	Código	Banco	Descrição	Tipo	Und	Quant.	Valor Unit	Total	
Composição	93382	SINAPI	REATERRO MANUAL DE VALAS, COM COMPACTADOR DE SOLOS DE PERCUSSÃO. AF_08/2023	Aterro e Reaterro de Valas	m³	1,0000000	26,27	26,27	
Composição Auxiliar	5901	SINAPI	CAMINHÃO PIPA 10.000 L TRUCADO, PESO BRUTO TOTAL 23.000 KG, CARGA ÚTIL MÁXIMA 15.935 KG, DISTÂNCIA ENTRE EIXOS 4,8 M, POTÊNCIA 230 CV, INCLUSIVE TANQUE DE AÇO PARA TRANSPORTE DE ÁGUA - CHP DIURNO. AF_06/2014	Custos Horários Produtivo e Improdutivo dos Equipamentos	CHP	0,0054000	312,44	1,68	
Composição Auxiliar	5903	SINAPI	CAMINHÃO PIPA 10.000 L TRUCADO, PESO BRUTO TOTAL 23.000 KG, CARGA ÚTIL MÁXIMA 15.935 KG, DISTÂNCIA ENTRE EIXOS 4,8 M, POTÊNCIA 230 CV, INCLUSIVE TANQUE DE AÇO PARA TRANSPORTE DE ÁGUA - CHI DIURNO. AF_06/2014	Custos Horários Produtivo e Improdutivo dos Equipamentos	CHI	0,0006000	71,45	0,04	
Composição Auxiliar	88316	SINAPI	SERVENTE COM ENCARGOS COMPLEMENTARES	Livro SINAPI: Cálculos e Parâmetros	H	0,7866000	22,19	17,45	
Composição Auxiliar	91533	SINAPI	COMPACTADOR DE SOLOS DE PERCUSSÃO (SOQUETE) COM MOTOR A GASOLINA 4 TEMPOS, POTÊNCIA 4 CV - CHP DIURNO. AF_08/2015	Custos Horários Produtivo e Improdutivo dos Equipamentos	CHP	0,1962000	36,22	7,10	
				MO sem LS =>	15,06	LS =>	0,00	MO com LS =>	15,06
				Valor do BDI =>	6,86			Valor com BDI =>	33,13
						Quant. =>	0,2400000	Preço Total =>	7,95

6.4	Código	Banco	Descrição	Tipo	Und	Quant.	Valor Unit	Total
Composição	102487	SINAPI	CONCRETO CICLÓPICO FCK = 15MPa, 30% PEDRA DE MÃO EM VOLUME REAL, INCLUSIVE LANÇAMENTO. AF_05/2021	Produção de Concreto	m³	1,0000000	675,76	675,76
Composição Auxiliar	88309	SINAPI	PEDREIRO COM ENCARGOS COMPLEMENTARES	Livro SINAPI: Cálculos e Parâmetros	H	1,6702000	27,72	46,29



PREFEITURA MUNICIPAL DE PEDRO DO ROSÁRIO - MA
Avenida Pedro Cunha Mendes, 2361 – Centro
CNPJ: 01.614.946/0001-00

Composição Auxiliar	88316	SINAPI	SERVENTE COM ENCARGOS COMPLEMENTARES	Livro SINAPI: Cálculos e Parâmetros	H	6,4684000	22,19	143,53	
Composição Auxiliar	90586	SINAPI	VIBRADOR DE IMERSÃO, DIÂMETRO DE PONTEIRA 45MM, MOTOR ELÉTRICO TRIFÁSICO POTÊNCIA DE 2 CV - CHP DIURNO. AF_06/2015	Custos Horários Produtivo e Improdutivo dos Equipamentos	CHP	0,2198000	1,39	0,30	
Composição Auxiliar	90587	SINAPI	VIBRADOR DE IMERSÃO, DIÂMETRO DE PONTEIRA 45MM, MOTOR ELÉTRICO TRIFÁSICO POTÊNCIA DE 2 CV - CHI DIURNO. AF_06/2015	Custos Horários Produtivo e Improdutivo dos Equipamentos	CHI	0,6377000	0,55	0,35	
Composição Auxiliar	94963	SINAPI	CONCRETO FCK = 15MPa, TRAÇO 1:3,4:3,5 (EM MASSA SECA DE CIMENTO/ AREIA MÉDIA/ BRITA 1) - PREPARO MECÂNICO COM BETONEIRA 400 L. AF_05/2021	Produção de Concreto	m³	0,8050000	545,38	439,03	
Insumo	00004730	SINAPI	PEDRA DE MAO OU PEDRA RACHAO PARA ARRIMO/FUNDACAO (POSTO PEDREIRA/FORNECEDOR, SEM FRETE)	Material	m³	0,4543000	101,84	46,26	
				MO sem LS =>	165,60	LS =>	0,00	MO com LS =>	165,60
				Valor do BDI =>	176,64			Valor com BDI =>	852,40
						Quant. =>	1,4400000	Preço Total =>	1.227,45

6.5	Código	Banco	Descrição	Tipo	Und	Quant.	Valor Unit	Total
Composição	95952	SINAPI	(COMPOSIÇÃO REPRESENTATIVA) EXECUÇÃO DE ESTRUTURAS DE CONCRETO ARMADO CONVENCIONAL, PARA EDIFICAÇÃO HABITACIONAL MULTIFAMILIAR (PRÉDIO), FCK = 25 MPA. AF_01/2017	FUES - FUNDAÇÕES E ESTRUTURAS	m³	1,0000000	2.398,20	2.398,20
Composição Auxiliar	101982	SINAPI	MONTAGEM E DESMONTAGEM DE FÔRMA PARA ESCADAS, COM 2 LANCES EM "U" E LAJE PLANA, EM CHAPA DE MADEIRA COMPENSADA PLASTIFICADA, 8 UTILIZAÇÕES. AF_11/2020	Escadas	m²	0,2100000	223,85	47,00
Composição Auxiliar	103673	SINAPI	LANÇAMENTO COM USO DE BOMBA, ADENSAMENTO E ACABAMENTO DE CONCRETO EM ESTRUTURAS. AF_02/2022	Concretagem para Estruturas de Concreto Armado	m³	1,0000000	42,35	42,35
Composição Auxiliar	92415	SINAPI	MONTAGEM E DESMONTAGEM DE FÔRMA DE PILARES RETANGULARES E ESTRUTURAS SIMILARES, PÉ-DIREITO SIMPLES, EM CHAPA DE MADEIRA COMPENSADA RESINADA, 2 UTILIZAÇÕES. AF_09/2020	Fôrmas para Estruturas de Concreto Armado	m²	0,8400000	145,60	122,30
Composição Auxiliar	92427	SINAPI	MONTAGEM E DESMONTAGEM DE FÔRMA DE PILARES RETANGULARES E ESTRUTURAS SIMILARES, PÉ-DIREITO SIMPLES, EM CHAPA DE MADEIRA COMPENSADA RESINADA, 8 UTILIZAÇÕES. AF_09/2020	Fôrmas para Estruturas de Concreto Armado	m²	2,7400000	63,68	174,48
Composição Auxiliar	92451	SINAPI	MONTAGEM E DESMONTAGEM DE FÔRMA DE VIGA, ESCORAMENTO COM GARFO DE MADEIRA, PÉ-DIREITO SIMPLES, EM CHAPA DE MADEIRA RESINADA, 2 UTILIZAÇÕES. AF_09/2020	Fôrmas para Estruturas de Concreto Armado	m²	0,5700000	206,73	117,83



PREFEITURA MUNICIPAL DE PEDRO DO ROSÁRIO - MA
Avenida Pedro Cunha Mendes, 2361 – Centro
CNPJ: 01.614.946/0001-00

Composição Auxiliar	92463	SINAPI	MONTAGEM E DESMONTAGEM DE FÔRMA DE VIGA, ESCORAMENTO COM GARFO DE MADEIRA, PÉ-DIREITO SIMPLES, EM CHAPA DE MADEIRA RESINADA, 8 UTILIZAÇÕES. AF_09/2020	Fôrmas para Estruturas de Concreto Armado	m²	1,8700000	131,32	245,56
Composição Auxiliar	92510	SINAPI	MONTAGEM E DESMONTAGEM DE FÔRMA DE LAJE MACIÇA, PÉ-DIREITO SIMPLES, EM CHAPA DE MADEIRA COMPENSADA RESINADA, 2 UTILIZAÇÕES. AF_09/2020	Fôrmas para Estruturas de Concreto Armado	m²	0,4700000	66,11	31,07
Composição Auxiliar	92522	SINAPI	MONTAGEM E DESMONTAGEM DE FÔRMA DE LAJE MACIÇA, PÉ-DIREITO SIMPLES, EM CHAPA DE MADEIRA COMPENSADA RESINADA, 8 UTILIZAÇÕES. AF_09/2020	Fôrmas para Estruturas de Concreto Armado	m²	1,6100000	40,17	64,67
Composição Auxiliar	92759	SINAPI	ARMAÇÃO DE PILAR OU VIGA DE ESTRUTURA CONVENCIONAL DE CONCRETO ARMADO UTILIZANDO AÇO CA-60 DE 5,0 MM - MONTAGEM. AF_06/2022	Armação para Estruturas de Concreto Armado	KG	7,1300000	13,53	96,46
Composição Auxiliar	92760	SINAPI	ARMAÇÃO DE PILAR OU VIGA DE ESTRUTURA CONVENCIONAL DE CONCRETO ARMADO UTILIZANDO AÇO CA-50 DE 6,3 MM - MONTAGEM. AF_06/2022	Armação para Estruturas de Concreto Armado	KG	5,8300000	12,64	73,69
Composição Auxiliar	92761	SINAPI	ARMAÇÃO DE PILAR OU VIGA DE ESTRUTURA CONVENCIONAL DE CONCRETO ARMADO UTILIZANDO AÇO CA-50 DE 8,0 MM - MONTAGEM. AF_06/2022	Armação para Estruturas de Concreto Armado	KG	0,0900000	11,77	1,05
Composição Auxiliar	92762	SINAPI	ARMAÇÃO DE PILAR OU VIGA DE ESTRUTURA CONVENCIONAL DE CONCRETO ARMADO UTILIZANDO AÇO CA-50 DE 10,0 MM - MONTAGEM. AF_06/2022	Armação para Estruturas de Concreto Armado	KG	16,4900000	10,46	172,48
Composição Auxiliar	92763	SINAPI	ARMAÇÃO DE PILAR OU VIGA DE ESTRUTURA CONVENCIONAL DE CONCRETO ARMADO UTILIZANDO AÇO CA-50 DE 12,5 MM - MONTAGEM. AF_06/2022	Armação para Estruturas de Concreto Armado	KG	10,5300000	8,76	92,24
Composição Auxiliar	92764	SINAPI	ARMAÇÃO DE PILAR OU VIGA DE ESTRUTURA CONVENCIONAL DE CONCRETO ARMADO UTILIZANDO AÇO CA-50 DE 16,0 MM - MONTAGEM. AF_06/2022	Armação para Estruturas de Concreto Armado	KG	3,8500000	8,45	32,53
Composição Auxiliar	92765	SINAPI	ARMAÇÃO DE PILAR OU VIGA DE ESTRUTURA CONVENCIONAL DE CONCRETO ARMADO UTILIZANDO AÇO CA-50 DE 20,0 MM - MONTAGEM. AF_06/2022	Armação para Estruturas de Concreto Armado	KG	0,4300000	9,60	4,12
Composição Auxiliar	92766	SINAPI	ARMAÇÃO DE PILAR OU VIGA DE ESTRUTURA CONVENCIONAL DE CONCRETO ARMADO UTILIZANDO AÇO CA-50 DE 25,0 MM - MONTAGEM. AF_06/2022	Armação para Estruturas de Concreto Armado	KG	0,8200000	9,50	7,79
Composição Auxiliar	92768	SINAPI	ARMAÇÃO DE LAJE DE ESTRUTURA CONVENCIONAL DE CONCRETO ARMADO UTILIZANDO AÇO CA-60 DE 5,0 MM - MONTAGEM. AF_06/2022	Armação para Estruturas de Concreto Armado	KG	0,8300000	13,00	10,79
Composição Auxiliar	92769	SINAPI	ARMAÇÃO DE LAJE DE ESTRUTURA CONVENCIONAL DE CONCRETO ARMADO UTILIZANDO AÇO CA-50 DE 6,3 MM - MONTAGEM. AF_06/2022	Armação para Estruturas de Concreto Armado	KG	8,4700000	12,12	102,65
Composição Auxiliar	92770	SINAPI	ARMAÇÃO DE LAJE DE ESTRUTURA CONVENCIONAL DE CONCRETO ARMADO UTILIZANDO AÇO CA-50 DE 8,0 MM - MONTAGEM. AF_06/2022	Armação para Estruturas de Concreto Armado	KG	10,7800000	11,27	121,49



PREFEITURA MUNICIPAL DE PEDRO DO ROSÁRIO - MA
Avenida Pedro Cunha Mendes, 2361 – Centro
CNPJ: 01.614.946/0001-00

Composição Auxiliar	95944	SINAPI	ARMAÇÃO DE ESCADA, DE UMA ESTRUTURA CONVENCIONAL DE CONCRETO ARMADO UTILIZANDO AÇO CA-50 DE 6,3 MM - MONTAGEM. AF_11/2020	Escadas	KG	0,5100000	19,39	9,88
Composição Auxiliar	95945	SINAPI	ARMAÇÃO DE ESCADA, DE UMA ESTRUTURA CONVENCIONAL DE CONCRETO ARMADO UTILIZANDO AÇO CA-50 DE 8,0 MM - MONTAGEM. AF_11/2020	Escadas	KG	0,6200000	15,44	9,57
Composição Auxiliar	96533	SINAPI	FABRICAÇÃO, MONTAGEM E DESMONTAGEM DE FÔRMA PARA VIGA BALDRAME, EM MADEIRA SERRADA, E=25 MM, 2 UTILIZAÇÕES. AF_06/2017	Fundações Rasas (Blocos, Sapatas, Vigas Baldrame)	m²	0,3300000	106,78	35,23
Composição Auxiliar	96543	SINAPI	ARMAÇÃO DE BLOCO, VIGA BALDRAME E SAPATA UTILIZANDO AÇO CA-60 DE 5 MM - MONTAGEM. AF_06/2017	Fundações Rasas (Blocos, Sapatas, Vigas Baldrame)	KG	0,2300000	19,33	4,44
Composição Auxiliar	96544	SINAPI	ARMAÇÃO DE BLOCO, VIGA BALDRAME OU SAPATA UTILIZANDO AÇO CA-50 DE 6,3 MM - MONTAGEM. AF_06/2017	Fundações Rasas (Blocos, Sapatas, Vigas Baldrame)	KG	0,1600000	17,25	2,76
Composição Auxiliar	96546	SINAPI	ARMAÇÃO DE BLOCO, VIGA BALDRAME OU SAPATA UTILIZANDO AÇO CA-50 DE 10 MM - MONTAGEM. AF_06/2017	Fundações Rasas (Blocos, Sapatas, Vigas Baldrame)	KG	1,0000000	13,43	13,43
Insumo	00001527	SINAPI	CONCRETO USINADO BOMBEAVEL, CLASSE DE RESISTENCIA C25, BRITA 0 E 1, SLUMP = 100 +/- 20 MM, COM BOMBEAMENTO (DISPONIBILIZACAO DE BOMBA), SEM O LANCAMENTO (NBR 8953)	Material	m³	1,1030000	691,16	762,34

MO sem LS =>	364,31	LS =>	0,00	MO com LS =>	364,31
Valor do BDI =>	626,88			Valor com BDI =>	3.025,08
		Quant. =>	0,1800000	Preço Total =>	544,51

6.6	Código	Banco	Descrição	Tipo	Und	Quant.	Valor Unit	Total
Composição	93182	SINAPI	VERGA PRÉ-MOLDADA PARA JANELAS COM ATÉ 1,5 M DE VÃO. AF_03/2016	FUES - FUNDAÇÕES E ESTRUTURAS	M	1,0000000	51,57	51,57
Composição Auxiliar	87294	SINAPI	ARGAMASSA TRAÇO 1:2:9 (EM VOLUME DE CIMENTO, CAL E AREIA MÉDIA ÚMIDA) PARA EMBOÇO/MASSA ÚNICA/ASSENTAMENTO DE ALVENARIA DE VEDAÇÃO, PREPARO MECÂNICO COM BETONEIRA 600 L. AF_08/2019	Argamassas	m³	0,0019000	675,92	1,28
Composição Auxiliar	88309	SINAPI	PEDREIRO COM ENCARGOS COMPLEMENTARES	Livro SINAPI: Cálculos e Parâmetros	H	0,0840000	27,72	2,32
Composição Auxiliar	88316	SINAPI	SERVENTE COM ENCARGOS COMPLEMENTARES	Livro SINAPI: Cálculos e Parâmetros	H	0,1020000	22,19	2,26
Composição Auxiliar	92270	SINAPI	FABRICAÇÃO DE FÔRMA PARA VIGAS, COM MADEIRA SERRADA, E = 25 MM. AF_09/2020	Fôrmas para Estruturas de Concreto Armado	m²	0,1700000	171,83	29,21
Composição Auxiliar	92801	SINAPI	CORTE E DOBRA DE AÇO CA-50, DIÂMETRO DE 6,3 MM. AF_06/2022	Armação para Estruturas de Concreto Armado	KG	0,4900000	9,45	4,63
Composição Auxiliar	94970	SINAPI	CONCRETO FCK = 20MPa, TRAÇO 1:2,7:3 (EM MASSA SECA DE CIMENTO/ AREIA MÉDIA/ BRITA 1) - PREPARO MECÂNICO COM BETONEIRA 600 L. AF_05/2021	Produção de Concreto	m³	0,0180000	582,78	10,49
Insumo	00002692	SINAPI	DESMOLDANTE PROTETOR PARA FORMAS DE MADEIRA, DE BASE OLEOSA EMULSIONADA EM AGUA	Material	L	0,0060000	10,50	0,06



PREFEITURA MUNICIPAL DE PEDRO DO ROSÁRIO - MA
Avenida Pedro Cunha Mendes, 2361 – Centro
CNPJ: 01.614.946/0001-00

Insumo	00039017	SINAPI	ESPACADOR / DISTANCIADOR CIRCULAR COM ENTRADA LATERAL, EM PLASTICO, PARA VERGALHAO *4,2 A 12,5* MM, COBRIMENTO 20 MM	Material	UN	6,0000000	0,22	1,32	
				MO sem LS =>	8,31	LS =>	0,00	MO com LS =>	8,31
				Valor do BDI =>	13,48			Valor com BDI =>	65,05
						Quant. =>	10.0000000	Preco Total =>	650,50

6.7	Código	Banco	Descrição	Tipo	Und	Quant.	Valor Unit	Total	
Composição	87496	SINAPI	ALVENARIA DE VEDAÇÃO DE BLOCOS CERÂMICOS FURADOS NA HORIZONTAL DE 9X19X19CM (ESPESSURA 9CM) DE PAREDES COM ÁREA LÍQUIDA MENOR QUE 6M² SEM VÃOS E ARGAMASSA DE ASSENTAMENTO COM PREPARO MANUAL. AF_06/2014	PARE - PAREDES/PAINEIS	m²	1,0000000	99,65	99,65	
Composição Auxiliar	87369	SINAPI	ARGAMASSA TRAÇO 1:2:8 (EM VOLUME DE CIMENTO, CAL E AREIA MÉDIA ÚMIDA) PARA EMBOÇO/MASSA ÚNICA/ASSENTAMENTO DE ALVENARIA DE VEDAÇÃO, PREPARO MANUAL. AF_08/2019	Argamassas	m³	0,0098000	839,82	8,23	
Composição Auxiliar	88309	SINAPI	PEDREIRO COM ENCARGOS COMPLEMENTARES	Livro SINAPI: Cálculos e Parâmetros	H	1,6900000	27,72	46,84	
Composição Auxiliar	88316	SINAPI	SERVENTE COM ENCARGOS COMPLEMENTARES	Livro SINAPI: Cálculos e Parâmetros	H	0,8450000	22,19	18,75	
Insumo	00034557	SINAPI	TELA DE ACO SOLDADA GALVANIZADA/ZINCADA PARA ALVENARIA, FIO D = *1,20 A 1,70* MM, MALHA 15 X 15 MM, (C X L) *50 X 7,5* CM	Material	M	0,7850000	1,95	1,53	
Insumo	00037395	SINAPI	PINO DE ACO COM FURO, HASTE = 27 MM (ACAO DIRETA)	Material	CENTO	0,0094000	45,17	0,42	
Insumo	00007266	SINAPI	BLOCO CERAMICO / TIJOLO VAZADO PARA ALVENARIA DE VEDACAO, 8 FUROS NA HORIZONTAL, 9 X 19 X 19 CM (L X A X C)	Material	MIL	0,0279300	855,00	23,88	
				MO sem LS =>	45,80	LS =>	0,00	MO com LS =>	45,80
				Valor do BDI =>	26,04			Valor com BDI =>	125,69
						Quant. =>	13,5000000	Preço Total =>	1.696,81

6.8	Código	Banco	Descrição	Tipo	Und	Quant.	Valor Unit	Total
Composição	95952	SINAPI	(COMPOSIÇÃO REPRESENTATIVA) EXECUÇÃO DE ESTRUTURAS DE CONCRETO ARMADO CONVENCIONAL, PARA EDIFICAÇÃO HABITACIONAL MULTIFAMILIAR (PRÉDIO), FCK = 25 MPA. AF_01/2017	FUES - FUNDAÇÕES E ESTRUTURAS	m³	1,0000000	2.398,20	2.398,20



PREFEITURA MUNICIPAL DE PEDRO DO ROSÁRIO - MA
Avenida Pedro Cunha Mendes, 2361 – Centro
CNPJ: 01.614.946/0001-00

Composição Auxiliar	101982	SINAPI	MONTAGEM E DESMONTAGEM DE FÔRMA PARA ESCADAS, COM 2 LANCES EM "U" E LAJE PLANA, EM CHAPA DE MADEIRA COMPENSADA PLASTIFICADA, 8 UTILIZAÇÕES. AF_11/2020	Escadas	m²	0,2100000	223,85	47,00
Composição Auxiliar	103673	SINAPI	LANÇAMENTO COM USO DE BOMBA, ADENSAMENTO E ACABAMENTO DE CONCRETO EM ESTRUTURAS. AF_02/2022	Concretagem para Estruturas de Concreto Armado	m³	1,0000000	42,35	42,35
Composição Auxiliar	92415	SINAPI	MONTAGEM E DESMONTAGEM DE FÔRMA DE PILARES RETANGULARES E ESTRUTURAS SIMILARES, PÉ-DIREITO SIMPLES, EM CHAPA DE MADEIRA COMPENSADA RESINADA, 2 UTILIZAÇÕES. AF_09/2020	Fôrmas para Estruturas de Concreto Armado	m²	0,8400000	145,60	122,30
Composição Auxiliar	92427	SINAPI	MONTAGEM E DESMONTAGEM DE FÔRMA DE PILARES RETANGULARES E ESTRUTURAS SIMILARES, PÉ-DIREITO SIMPLES, EM CHAPA DE MADEIRA COMPENSADA RESINADA, 8 UTILIZAÇÕES. AF_09/2020	Fôrmas para Estruturas de Concreto Armado	m²	2,7400000	63,68	174,48
Composição Auxiliar	92451	SINAPI	MONTAGEM E DESMONTAGEM DE FÔRMA DE VIGA, ESCORAMENTO COM GARFO DE MADEIRA, PÉ-DIREITO SIMPLES, EM CHAPA DE MADEIRA RESINADA, 2 UTILIZAÇÕES. AF_09/2020	Fôrmas para Estruturas de Concreto Armado	m²	0,5700000	206,73	117,83
Composição Auxiliar	92463	SINAPI	MONTAGEM E DESMONTAGEM DE FÔRMA DE VIGA, ESCORAMENTO COM GARFO DE MADEIRA, PÉ-DIREITO SIMPLES, EM CHAPA DE MADEIRA RESINADA, 8 UTILIZAÇÕES. AF_09/2020	Fôrmas para Estruturas de Concreto Armado	m²	1,8700000	131,32	245,56
Composição Auxiliar	92510	SINAPI	MONTAGEM E DESMONTAGEM DE FÔRMA DE LAJE MACIÇA, PÉ-DIREITO SIMPLES, EM CHAPA DE MADEIRA COMPENSADA RESINADA, 2 UTILIZAÇÕES. AF_09/2020	Fôrmas para Estruturas de Concreto Armado	m²	0,4700000	66,11	31,07
Composição Auxiliar	92522	SINAPI	MONTAGEM E DESMONTAGEM DE FÔRMA DE LAJE MACIÇA, PÉ-DIREITO SIMPLES, EM CHAPA DE MADEIRA COMPENSADA RESINADA, 8 UTILIZAÇÕES. AF_09/2020	Fôrmas para Estruturas de Concreto Armado	m²	1,6100000	40,17	64,67
Composição Auxiliar	92759	SINAPI	ARMAÇÃO DE PILAR OU VIGA DE ESTRUTURA CONVENCIONAL DE CONCRETO ARMADO UTILIZANDO AÇO CA-60 DE 5,0 MM - MONTAGEM. AF_06/2022	Armação para Estruturas de Concreto Armado	KG	7,1300000	13,53	96,46
Composição Auxiliar	92760	SINAPI	ARMAÇÃO DE PILAR OU VIGA DE ESTRUTURA CONVENCIONAL DE CONCRETO ARMADO UTILIZANDO AÇO CA-50 DE 6,3 MM - MONTAGEM. AF_06/2022	Armação para Estruturas de Concreto Armado	KG	5,8300000	12,64	73,69
Composição Auxiliar	92761	SINAPI	ARMAÇÃO DE PILAR OU VIGA DE ESTRUTURA CONVENCIONAL DE CONCRETO ARMADO UTILIZANDO AÇO CA-50 DE 8,0 MM - MONTAGEM. AF_06/2022	Armação para Estruturas de Concreto Armado	KG	0,0900000	11,77	1,05
Composição Auxiliar	92762	SINAPI	ARMAÇÃO DE PILAR OU VIGA DE ESTRUTURA CONVENCIONAL DE CONCRETO ARMADO UTILIZANDO AÇO CA-50 DE 10,0 MM - MONTAGEM. AF_06/2022	Armação para Estruturas de Concreto Armado	KG	16,4900000	10,46	172,48
Composição Auxiliar	92763	SINAPI	ARMAÇÃO DE PILAR OU VIGA DE ESTRUTURA CONVENCIONAL DE CONCRETO ARMADO UTILIZANDO AÇO CA-50 DE 12,5 MM - MONTAGEM. AF_06/2022	Armação para Estruturas de Concreto Armado	KG	10,5300000	8,76	92,24



PREFEITURA MUNICIPAL DE PEDRO DO ROSÁRIO - MA
Avenida Pedro Cunha Mendes, 2361 – Centro
CNPJ: 01.614.946/0001-00

Composição Auxiliar	92764	SINAPI	ARMAÇÃO DE PILAR OU VIGA DE ESTRUTURA CONVENCIONAL DE CONCRETO ARMADO UTILIZANDO AÇO CA-50 DE 16,0 MM - MONTAGEM. AF_06/2022	Armação para Estruturas de Concreto Armado	KG	3,8500000	8,45	32,53
Composição Auxiliar	92765	SINAPI	ARMAÇÃO DE PILAR OU VIGA DE ESTRUTURA CONVENCIONAL DE CONCRETO ARMADO UTILIZANDO AÇO CA-50 DE 20,0 MM - MONTAGEM. AF_06/2022	Armação para Estruturas de Concreto Armado	KG	0,4300000	9,60	4,12
Composição Auxiliar	92766	SINAPI	ARMAÇÃO DE PILAR OU VIGA DE ESTRUTURA CONVENCIONAL DE CONCRETO ARMADO UTILIZANDO AÇO CA-50 DE 25,0 MM - MONTAGEM. AF_06/2022	Armação para Estruturas de Concreto Armado	KG	0,8200000	9,50	7,79
Composição Auxiliar	92768	SINAPI	ARMAÇÃO DE LAJE DE ESTRUTURA CONVENCIONAL DE CONCRETO ARMADO UTILIZANDO AÇO CA-60 DE 5,0 MM - MONTAGEM. AF_06/2022	Armação para Estruturas de Concreto Armado	KG	0,8300000	13,00	10,79
Composição Auxiliar	92769	SINAPI	ARMAÇÃO DE LAJE DE ESTRUTURA CONVENCIONAL DE CONCRETO ARMADO UTILIZANDO AÇO CA-50 DE 6,3 MM - MONTAGEM. AF_06/2022	Armação para Estruturas de Concreto Armado	KG	8,4700000	12,12	102,65
Composição Auxiliar	92770	SINAPI	ARMAÇÃO DE LAJE DE ESTRUTURA CONVENCIONAL DE CONCRETO ARMADO UTILIZANDO AÇO CA-50 DE 8,0 MM - MONTAGEM. AF_06/2022	Armação para Estruturas de Concreto Armado	KG	10,7800000	11,27	121,49
Composição Auxiliar	95944	SINAPI	ARMAÇÃO DE ESCADA, DE UMA ESTRUTURA CONVENCIONAL DE CONCRETO ARMADO UTILIZANDO AÇO CA-50 DE 6,3 MM - MONTAGEM. AF_11/2020	Escadas	KG	0,5100000	19,39	9,88
Composição Auxiliar	95945	SINAPI	ARMAÇÃO DE ESCADA, DE UMA ESTRUTURA CONVENCIONAL DE CONCRETO ARMADO UTILIZANDO AÇO CA-50 DE 8,0 MM - MONTAGEM. AF_11/2020	Escadas	KG	0,6200000	15,44	9,57
Composição Auxiliar	96533	SINAPI	FABRICAÇÃO, MONTAGEM E DESMONTAGEM DE FÔRMA PARA VIGA BALDRAME, EM MADEIRA SERRADA, E=25 MM, 2 UTILIZAÇÕES. AF_06/2017	Fundações Rasas (Blocos, Sapatas, Vigas Baldrame)	m²	0,3300000	106,78	35,23
Composição Auxiliar	96543	SINAPI	ARMAÇÃO DE BLOCO, VIGA BALDRAME E SAPATA UTILIZANDO AÇO CA-60 DE 5 MM - MONTAGEM. AF_06/2017	Fundações Rasas (Blocos, Sapatas, Vigas Baldrame)	KG	0,2300000	19,33	4,44
Composição Auxiliar	96544	SINAPI	ARMAÇÃO DE BLOCO, VIGA BALDRAME OU SAPATA UTILIZANDO AÇO CA-50 DE 6,3 MM - MONTAGEM. AF_06/2017	Fundações Rasas (Blocos, Sapatas, Vigas Baldrame)	KG	0,1600000	17,25	2,76
Composição Auxiliar	96546	SINAPI	ARMAÇÃO DE BLOCO, VIGA BALDRAME OU SAPATA UTILIZANDO AÇO CA-50 DE 10 MM - MONTAGEM. AF_06/2017	Fundações Rasas (Blocos, Sapatas, Vigas Baldrame)	KG	1,0000000	13,43	13,43
Insumo	00001527	SINAPI	CONCRETO USINADO BOMBEAVEL, CLASSE DE RESISTENCIA C25, BRITA 0 E 1, SLUMP = 100 +/- 20 MM, COM BOMBEAMENTO (DISPONIBILIZACAO DE BOMBA), SEM O LANÇAMENTO (NBR 8953)	Material	m³	1,1030000	691,16	762,34

MO sem LS =>	364,31	LS =>	0,00	MO com LS =>	364,31
Valor do BDI =>	626,88			Valor com BDI =>	3.025,08
		Quant. =>	0,2800000	Preço Total =>	847,02

6.9	Código Banco	Descrição	Tipo	Und	Quant.	Valor Unit	Total
-----	--------------	-----------	------	-----	--------	------------	-------



PREFEITURA MUNICIPAL DE PEDRO DO ROSÁRIO - MA
Avenida Pedro Cunha Mendes, 2361 – Centro
CNPJ: 01.614.946/0001-00

Composição	87878	SINAPI	CHAPISCO APLICADO EM ALVENARIAS E ESTRUTURAS DE CONCRETO INTERNAS, COM COLHER DE PEDREIRO. ARGAMASSA TRAÇO 1:3 COM PREPARO MANUAL. AF_10/2022	Chapisco	m²	1,0000000	5,44	5,44	
Composição Auxiliar	87377	SINAPI	ARGAMASSA TRAÇO 1:3 (EM VOLUME DE CIMENTO E AREIA GROSSA ÚMIDA) PARA CHAPISCO CONVENCIONAL, PREPARO MANUAL. AF_08/2019	Argamassas	m³	0,0037000	811,06	3,00	
Composição Auxiliar	88309	SINAPI	PEDREIRO COM ENCARGOS COMPLEMENTARES	Livro SINAPI: Cálculos e Parâmetros	H	0,0681000	27,72	1,88	
Composição Auxiliar	88316	SINAPI	SERVENTE COM ENCARGOS COMPLEMENTARES	Livro SINAPI: Cálculos e Parâmetros	H	0,0255000	22,19	0,56	
MO sem LS =>					2,22	LS =>	0,00	MO com LS =>	2,22
Valor do BDI =>					1,42			Valor com BDI =>	6,86
						Quant. =>	27.0000000	Preço Total =>	185,22

6.10	Código	Banco	Descrição	Tipo	Und	Quant.	Valor Unit	Total	
Composição	87529	SINAPI	MASSA ÚNICA, EM ARGAMASSA TRAÇO 1:2:8, PREPARO MECÂNICO, APLICADA MANUALMENTE EM PAREDES INTERNAS DE AMBIENTES COM ÁREA ENTRE 5M² E 10M², E = 17,5MM, COM TALISCAS. AF_03/2024	Massa Única Interna	m²	1,0000000	39,85	39,85	
Composição Auxiliar	87292	SINAPI	ARGAMASSA TRAÇO 1:2:8 (EM VOLUME DE CIMENTO, CAL E AREIA MÉDIA ÚMIDA) PARA EMBOÇO/MASSA ÚNICA/ASSENTAMENTO DE ALVENARIA DE VEDAÇÃO, PREPARO MECÂNICO COM BETONEIRA 400 L. AF_08/2019	Argamassas	m³	0,0304000	708,03	21,52	
Composição Auxiliar	88309	SINAPI	PEDREIRO COM ENCARGOS COMPLEMENTARES	Livro SINAPI: Cálculos e Parâmetros	H	0,4724000	27,72	13,09	
Composição Auxiliar	88316	SINAPI	SERVENTE COM ENCARGOS COMPLEMENTARES	Livro SINAPI: Cálculos e Parâmetros	H	0,2362000	22,19	5,24	
MO sem LS =>					14,44	LS =>	0,00	MO com LS =>	14,44
Valor do BDI =>					10,41			Valor com BDI =>	50,26
						Quant. =>	27.0000000	Preço Total =>	1.357,02

6.11	Código	Banco	Descrição	Tipo	Und	Quant.	Valor Unit	Total	
Composição	102498	SINAPI	PINTURA DE MEIO-FIO COM TINTA BRANCA A BASE DE CAL (CAIAÇÃO). AF_05/2021	Pintura para Pisos e para Sinalização Horizontal e Vertical	M	1,0000000	1,70	1,70	
Composição Auxiliar	88310	SINAPI	PINTOR COM ENCARGOS COMPLEMENTARES	Livro SINAPI: Cálculos e Parâmetros	H	0,0370000	30,54	1,12	
Composição Auxiliar	88316	SINAPI	SERVENTE COM ENCARGOS COMPLEMENTARES	Livro SINAPI: Cálculos e Parâmetros	H	0,0160000	22,19	0,35	
Insumo	00011161	SINAPI	CAL HIDRATADA PARA PINTURA	Material	KG	0,1060000	2,17	0,23	
MO sem LS =>					0,97	LS =>	0,00	MO com LS =>	0,97



PREFEITURA MUNICIPAL DE PEDRO DO ROSÁRIO - MA
Avenida Pedro Cunha Mendes, 2361 – Centro
CNPJ: 01.614.946/0001-00

Valor do BDI => 0,44 Valor com BDI => 2,14
Quant. => 27,0000000 Preço Total => 57,78

6.12	Código	Banco	Descrição	Tipo	Und	Quant.	Valor Unit	Total
Composição	87624	SINAPI	CONTRAPISO EM ARGAMASSA PRONTA, PREPARO MANUAL, APLICADO EM ÁREAS SECAS SOBRE LAJE, ADERIDO, ACABAMENTO NÃO REFORÇADO, ESPESSURA 2CM. AF_07/2021	Contrapiso	m²	1,0000000	91,74	91,74
Composição Auxiliar	87399	SINAPI	ARGAMASSA PRONTA PARA CONTRAPISO, PREPARO MANUAL. AF_08/2019	Argamassas	m³	0,0310000	2.564,03	79,48
Composição Auxiliar	88309	SINAPI	PEDREIRO COM ENCARGOS COMPLEMENTARES	Livro SINAPI: Cálculos e Parâmetros	H	0,2140000	27,72	5,93
Composição Auxiliar	88316	SINAPI	SERVENTE COM ENCARGOS COMPLEMENTARES	Livro SINAPI: Cálculos e Parâmetros	H	0,1070000	22,19	2,37
Insumo	00001379	SINAPI	CIMENTO PORTLAND COMPOSTO CP II-32	Material	KG	0,5000000	0,98	0,49
Insumo	00007334	SINAPI	ADITIVO ADESIVO LIQUIDO PARA ARGAMASSAS DE REVESTIMENTOS CIMENTICIOS	Material	L	0,2100000	16,56	3,47

MO sem LS => 11,40 LS => 0,00 MO com LS => 11,40
Valor do BDI => 23,98 Valor com BDI => 115,72
Quant. => 1,4400000 Preço Total => 166,63

6.13	Código	Banco	Descrição	Tipo	Und	Quant.	Valor Unit	Total
Composição	94994	SINAPI	EXECUÇÃO DE PASSEIO (CALÇADA) OU PISO DE CONCRETO COM CONCRETO MOLDADO IN LOCO, FEITO EM OBRA, ACABAMENTO CONVENCIONAL, ESPESSURA 8 CM, ARMADO. AF_08/2022	Passeios de Concreto	m²	1,0000000	100,92	100,92
Composição Auxiliar	88262	SINAPI	CARPINTEIRO DE FORMAS COM ENCARGOS COMPLEMENTARES	Livro SINAPI: Cálculos e Parâmetros	H	0,1301000	27,31	3,55
Composição Auxiliar	88309	SINAPI	PEDREIRO COM ENCARGOS COMPLEMENTARES	Livro SINAPI: Cálculos e Parâmetros	H	0,1882000	27,72	5,21
Composição Auxiliar	88316	SINAPI	SERVENTE COM ENCARGOS COMPLEMENTARES	Livro SINAPI: Cálculos e Parâmetros	H	0,3183000	22,19	7,06
Composição Auxiliar	94964	SINAPI	CONCRETO FCK = 20MPA, TRAÇO 1:2,7:3 (EM MASSA SECA DE CIMENTO/ AREIA MÉDIA/ BRITA 1) - PREPARO MECÂNICO COM BETONEIRA 400 L. AF_05/2021	Produção de Concreto	m³	0,0985000	595,11	58,61
Insumo	00002692	SINAPI	DESMOLDANTE PROTETOR PARA FORMAS DE MADEIRA, DE BASE OLEOSA EMULSIONADA EM AGUA	Material	L	0,0017000	10,50	0,01
Insumo	00004509	SINAPI	SARRAFO *2,5 X 10* CM EM PINUS, MISTA OU EQUIVALENTE DA REGIAO - BRUTA	Material	M	0,2500000	5,61	1,40
Insumo	00004517	SINAPI	SARRAFO *2,5 X 7,5* CM EM PINUS, MISTA OU EQUIVALENTE DA REGIAO - BRUTA	Material	M	0,2000000	3,87	0,77



PREFEITURA MUNICIPAL DE PEDRO DO ROSÁRIO - MA
Avenida Pedro Cunha Mendes, 2361 – Centro
CNPJ: 01.614.946/0001-00

Insumo	00005068	SINAPI	PREGO DE ACO POLIDO COM CABECA 17 X 21 (2 X 11)	Material	KG	0,0240000	20,32	0,48	
Insumo	00007156	SINAPI	TELA DE ACO SOLDADA NERVURADA, CA-60, Q-196, (3,11 KG/M2), DIAMETRO DO FIO = 5,0 MM, LARGURA = 2,45 M, ESPACAMENTO DA MALHA = 10 X 10 CM	Material	m²	1,0816000	22,04	23,83	
				MO sem LS =>	16,35	LS =>	0,00	MO com LS =>	16,35
				Valor do BDI =>	26,38			Valor com BDI =>	127,30
						Quant. =>	5,0400000	Preço Total =>	641,59

6.14	Código	Banco	Descrição	Tipo	Und	Quant.	Valor Unit	Total	
Composição	98679	SINAPI	PISO CIMENTADO, TRAÇO 1:3 (CIMENTO E AREIA), ACABAMENTO LISO, ESPESSURA 2,0 CM, PREPARO MECÂNICO DA ARGAMASSA. AF_09/2020	Pisos	m²	1,0000000	43,39	43,39	
Composição Auxiliar	87298	SINAPI	ARGAMASSA TRAÇO 1:3 (EM VOLUME DE CIMENTO E AREIA MÉDIA ÚMIDA) PARA CONTRAPISO, PREPARO MECÂNICO COM BETONEIRA 400 L. AF_08/2019	Argamassas	m³	0,0310000	867,63	26,89	
Composição Auxiliar	88309	SINAPI	PEDREIRO COM ENCARGOS COMPLEMENTARES	Livro SINAPI: Cálculos e Parâmetros	H	0,3540000	27,72	9,81	
Composição Auxiliar	88316	SINAPI	SERVENTE COM ENCARGOS COMPLEMENTARES	Livro SINAPI: Cálculos e Parâmetros	H	0,1770000	22,19	3,92	
Insumo	00001379	SINAPI	CIMENTO PORTLAND COMPOSTO CP II-32	Material	KG	0,5000000	0,98	0,49	
Insumo	00003671	SINAPI	JUNTA PLASTICA DE DILATAÇAO PARA PISOS, COR CINZA, 17 X 3 MM (ALTURA X ESPESSURA)	Material	M	1,6700000	1,37	2,28	
				MO sem LS =>	11,34	LS =>	0,00	MO com LS =>	11,34
				Valor do BDI =>	11,34			Valor com BDI =>	54,73
						Quant. =>	1,4400000	Preço Total =>	78,81

6.15	Código	Banco	Descrição	Tipo	Und	Quant.	Valor Unit	Total
Composição	100701	SINAPI	PORTA DE FERRO, DE ABRIR, TIPO GRADE COM CHAPA, COM GUARNIÇÕES. AF_10/2025	Esquadrias - Portas	m²	1,0000000	766,71	766,71
Composição Auxiliar	88309	SINAPI	PEDREIRO COM ENCARGOS COMPLEMENTARES	Livro SINAPI: Cálculos e Parâmetros	H	1,2695372	27,72	35,19
Composição Auxiliar	88316	SINAPI	SERVENTE COM ENCARGOS COMPLEMENTARES	Livro SINAPI: Cálculos e Parâmetros	H	0,3587822	22,19	7,96
Composição Auxiliar	88627	SINAPI	ARGAMASSA TRAÇO 1:0,5:4,5 (EM VOLUME DE CIMENTO, CAL E AREIA MÉDIA ÚMIDA) PARA ASSENTAMENTO DE ALVENARIA, PREPARO MANUAL. AF_08/2019	Argamassas	m³	0,0120000	806,55	9,67
Insumo	00004930	SINAPI	PORTA DE ABRIR / GIRO, EM GRADIL FERRO, COM BARRA CHATA 3 CM X 1/4", COM REQUADRO E GUARNICAÇÃO - COMPLETO - ACABAMENTO NATURAL	Material	m²	1,0000000	713,89	713,89



PREFEITURA MUNICIPAL DE PEDRO DO ROSÁRIO - MA
Avenida Pedro Cunha Mendes, 2361 – Centro
CNPJ: 01.614.946/0001-00

MO sem LS => 30,89 LS => 0,00 MO com LS => 30,89
Valor do BDI => 200,41 Valor com BDI => 967,12
Quant. => 1,6000000 Preço Total => 1.547,39

6.16	Código	Banco	Descrição	Tipo	Und	Quant.	Valor Unit	Total
Composição	100725	SINAPI	PINTURA COM TINTA ALQUÍDICA DE FUNDO E ACABAMENTO (ESMALTE SINTÉTICO GRAFITE) PULVERIZADA SOBRE SUPERFÍCIES METÁLICAS (EXCETO PERFIL) EXECUTADO EM OBRA (POR DEMÃO). AF_01/2020_PE	Pintura em Superfícies Metálicas	m²	1,0000000	25,59	25,59
Composição Auxiliar	88310	SINAPI	PINTOR COM ENCARGOS COMPLEMENTARES	Livro SINAPI: Cálculos e Parâmetros	H	0,5266000	30,54	16,08
Insumo	00005318	SINAPI	DILUENTE AGUARRAS	Material	L	0,0624000	23,66	1,47
Insumo	00007293	SINAPI	TINTA ESMALTE SINTETICO PREMIUM DE DUPLA ACOA GRAFITE FOSCO PARA SUPERFICIES METALICAS FERROSAS	Material	L	0,2078000	38,72	8,04

MO sem LS => 10,68 LS => 0,00 MO com LS => 10,68
Valor do BDI => 6,68 Valor com BDI => 32,27
Quant. => 3,2000000 Preço Total => 103,26

6.17	Código	Banco	Descrição	Tipo	Und	Quant.	Valor Unit	Total
Composição	93145	SINAPI	PONTO DE ILUMINAÇÃO E TOMADA, RESIDENCIAL, INCLUINDO INTERRUPTOR SIMPLES E TOMADA 10A/250V, CAIXA ELÉTRICA, ELETRODUTO, CABO, RASGO, QUEBRA E CHUMBAMENTO (EXCLUINDO LUMINÁRIA E LÂMPADA). AF_01/2016	INEL - INSTALAÇÃO ELÉTRICA/ELETRIFICAÇÃO E ILUMINAÇÃO EXTERNA	UN	1,0000000	252,55	252,55
Composição Auxiliar	90447	SINAPI	RASGO LINEAR MANUAL EM ALVENARIA, PARA ELETRODUTOS, DIÂMETROS MENORES OU IGUAIS A 40 MM. AF_09/2023	Rasgos e Fixações	M	2,2000000	8,11	17,84
Composição Auxiliar	90456	SINAPI	QUEBRA EM ALVENARIA PARA INSTALAÇÃO DE CAIXA DE TOMADA (4X4 OU 4X2). AF_09/2023	Rasgos e Fixações	UN	1,0000000	5,38	5,38
Composição Auxiliar	90466	SINAPI	CHUMBAMENTO LINEAR EM ALVENARIA PARA RAMAIS/DISTRIBUIÇÃO DE INSTALAÇÕES HIDRÁULICAS COM DIÂMETROS MENORES OU IGUAIS A 40 MM. AF_09/2023	Rasgos e Fixações	M	2,2000000	15,95	35,09
Composição Auxiliar	91842	SINAPI	ELETRODUTO FLEXÍVEL CORRUGADO, PVC, DN 20 MM (1/2"), PARA CIRCUITOS TERMINAIS, INSTALADO EM LAJE - FORNECIMENTO E INSTALAÇÃO. AF_03/2023	INEL - INSTALAÇÃO ELÉTRICA/ELETRIFICAÇÃO E ILUMINAÇÃO EXTERNA	M	2,0000000	6,20	12,40
Composição Auxiliar	91852	SINAPI	ELETRODUTO FLEXÍVEL CORRUGADO, PVC, DN 20 MM (1/2"), PARA CIRCUITOS TERMINAIS, INSTALADO EM PAREDE - FORNECIMENTO E INSTALAÇÃO. AF_03/2023	Instalações Elétricas - Eletrodutos Embutidos, Cabos, Caixas, Tomadas e Interruptores	M	2,2000000	9,16	20,15
Composição Auxiliar	91924	SINAPI	CABO DE COBRE FLEXÍVEL ISOLADO, 1,5 MM², ANTI-CHAMA 450/750 V, PARA CIRCUITOS TERMINAIS - FORNECIMENTO E INSTALAÇÃO. AF_03/2023	Instalações Elétricas - Eletrodutos Embutidos, Cabos, Caixas, Tomadas e Interruptores	M	8,4000000	3,31	27,80



PREFEITURA MUNICIPAL DE PEDRO DO ROSÁRIO - MA
Avenida Pedro Cunha Mendes, 2361 – Centro
CNPJ: 01.614.946/0001-00

Composição Auxiliar	91926	SINAPI	CABO DE COBRE FLEXÍVEL ISOLADO, 2,5 MM², ANTI-CHAMA 450/750 V, PARA CIRCUITOS TERMINAIS - FORNECIMENTO E INSTALAÇÃO. AF_03/2023	Instalações Elétricas - Eletrodutos Embutidos, Cabos, Caixas, Tomadas e Interruptores	M	12,6000000	4,85	61,11		
Composição Auxiliar	91937	SINAPI	CAIXA OCTOGONAL 3" X 3", PVC, INSTALADA EM LAJE - FORNECIMENTO E INSTALAÇÃO. AF_03/2023	Instalações Elétricas - Eletrodutos Embutidos, Cabos, Caixas, Tomadas e Interruptores	UN	0,3750000	15,88	5,95		
Composição Auxiliar	91940	SINAPI	CAIXA RETANGULAR 4" X 2" MÉDIA (1,30 M DO PISO), PVC, INSTALADA EM PAREDE - FORNECIMENTO E INSTALAÇÃO. AF_03/2023	Instalações Elétricas - Eletrodutos Embutidos, Cabos, Caixas, Tomadas e Interruptores	UN	1,0000000	18,20	18,20		
Composição Auxiliar	92023	SINAPI	INTERRUPTOR SIMPLES (1 MÓDULO) COM 1 TOMADA DE EMBUTIR 2P+T 10 A, INCLUINDO SUPORTE E PLACA - FORNECIMENTO E INSTALAÇÃO. AF_03/2023	Instalações Elétricas - Eletrodutos Embutidos, Cabos, Caixas, Tomadas e Interruptores	UN	1,0000000	48,63	48,63		
					MO sem LS =>	102,03	LS =>	0,00	MO com LS =>	102,03
					Valor do BDI =>	66,01			Valor com BDI =>	318,56
							Quant. =>	2,0000000	Preço Total =>	637,12

6.18	Código	Banco	Descrição	Tipo	Und	Quant.	Valor Unit	Total		
Composição	97593	SINAPI	LUMINÁRIA TIPO SPOT, DE SOBREPOR, COM 1 LÂMPADA FLUORESCENTE DE 15 W, SEM REATOR - FORNECIMENTO E INSTALAÇÃO. AF_02/2020	INEL - INSTALAÇÃO ELÉTRICA/ELETRIFICAÇÃO E ILUMINAÇÃO EXTERNA	UN	1,0000000	136,29	136,29		
Composição Auxiliar	88247	SINAPI	AUXILIAR DE ELETRICISTA COM ENCARGOS COMPLEMENTARES	Livro SINAPI: Cálculos e Parâmetros	H	0,1833000	23,30	4,27		
Composição Auxiliar	88264	SINAPI	ELETRICISTA COM ENCARGOS COMPLEMENTARES	Livro SINAPI: Cálculos e Parâmetros	H	0,4518000	28,05	12,67		
Insumo	00012266	SINAPI	LUMINARIA SPOT DE SOBREPOR EM ALUMINIO COM ALETA PLASTICA PARA 1 LAMPADA, BASE E27, POTENCIA MAXIMA 40/60 W (NAO INCLUI LAMPADA)	Material	UN	1,0000000	106,91	106,91		
Insumo	00038191	SINAPI	LAMPADA FLUORESCENTE COMPACTA 2U BRANCA 15 W, BASE E27 (127/220 V)	Material	UN	1,0000000	12,44	12,44		
					MO sem LS =>	11,57	LS =>	0,00	MO com LS =>	11,57
					Valor do BDI =>	35,62			Valor com BDI =>	171,91
							Quant. =>	1,0000000	Preço Total =>	171,91

7			RESERVATÓRIOS DE FIBRA DE VIDRO (CAP 20M3), TORRE EM CONCRETO ARMADO ALTURA DE 8,00M					107.477,28
7.1	Código	Banco	Descrição	Tipo	Und	Quant.	Valor Unit	Total
Composição	99059	SINAPI	LOCACAO CONVENCIONAL DE OBRA, UTILIZANDO GABARITO DE TÁBUAS CORRIDAS PONTALETADAS A CADA 2,00M - 2 UTILIZAÇÕES. AF_10/2018	Locação de Obras	M	1,0000000	65,41	65,41
Composição Auxiliar	88239	SINAPI	AJUDANTE DE CARPINTEIRO COM ENCARGOS COMPLEMENTARES	Livro SINAPI: Cálculos e Parâmetros	H	0,7247000	22,73	16,47



PREFEITURA MUNICIPAL DE PEDRO DO ROSÁRIO - MA
Avenida Pedro Cunha Mendes, 2361 – Centro
CNPJ: 01.614.946/0001-00

Composição Auxiliar	88262	SINAPI	CARPINTEIRO DE FORMAS COM ENCARGOS COMPLEMENTARES	Livro SINAPI: Cálculos e Parâmetros	H	0,7247000	27,31	19,79	
Composição Auxiliar	91692	SINAPI	SERRA CIRCULAR DE BANCADA COM MOTOR ELÉTRICO POTÊNCIA DE 5HP, COM COIFA PARA DISCO 10" - CHP DIURNO. AF_08/2015	Custos Horários Produtivo e Improdutivo dos Equipamentos	CHP	0,0070000	29,49	0,20	
Composição Auxiliar	91693	SINAPI	SERRA CIRCULAR DE BANCADA COM MOTOR ELÉTRICO POTÊNCIA DE 5HP, COM COIFA PARA DISCO 10" - CHI DIURNO. AF_08/2015	Custos Horários Produtivo e Improdutivo dos Equipamentos	CHI	0,0280000	28,09	0,78	
Composição Auxiliar	94974	SINAPI	CONCRETO MAGRO PARA LASTRO, TRAÇO 1:4,5:4,5 (EM MASSA SECA DE CIMENTO/ AREIA MÉDIA/ BRITA 1) - PREPARO MANUAL. AF_05/2021	Produção de Concreto	m³	0,0040000	555,32	2,22	
Insumo	00004417	SINAPI	SARRAFO NAO APARELHADO *2,5 X 7* CM, EM MACARANDUBA/MASSARANDUBA, ANGELIM, PEROBA-ROSA OU EQUIVALENTE DA REGIAO - BRUTA	Material	M	0,7445000	7,07	5,26	
Insumo	00004433	SINAPI	CAIBRO NAO APARELHADO *6 X 6* CM, EM MACARANDUBA, ANGELIM OU EQUIVALENTE DA REGIAO - BRUTA	Material	M	0,4125000	25,42	10,48	
Insumo	00005068	SINAPI	PREGO DE ACO POLIDO COM CABECA 17 X 21 (2 X 11)	Material	KG	0,1110000	20,32	2,25	
Insumo	00007356	SINAPI	TINTA LATEX ACRILICA PREMIUM, COR BRANCO FOSCO	Material	L	0,0256000	43,16	1,10	
Insumo	00010567	SINAPI	TABUA *2,5 X 23* CM EM PINUS, MISTA OU EQUIVALENTE DA REGIAO - BRUTA	Material	M	0,5500000	12,49	6,86	
				MO sem LS =>	25,41	LS =>	0,00	MO com LS =>	25,41
				Valor do BDI =>	17,09			Valor com BDI =>	82,50
						Quant. =>	18,0600000	Preço Total =>	1.489,95

7.3	Código	Banco	Descrição	Tipo	Und	Quant.	Valor Unit	Total
Composição	COMP24	Próprio	TORRE EM CONC.ARMADO P/ CX.D'AGUA H=8,0M	FUES - FUNDAÇÕES E ESTRUTURAS	UND	1,0000000	29.470,45	29.470,45
Composição Auxiliar	100982	SINAPI	CARGA, MANOBRA E DESCARGA DE ENTULHO EM CAMINHÃO BASCULANTE 10 M³ - CARGA COM ESCAVADEIRA HIDRÁULICA (CAÇAMBA DE 0,80 M³ / 111 HP) E DESCARGA LIVRE (UNIDADE: M3). AF_07/2020	Transporte, Carga e Descarga de Materiais	m³	1,0800000	8,82	9,52
Composição Auxiliar	7307	ORSE	Cimbramento / escoramento tubular desmontável, para ponte ou viaduto, edificação civil e industrial, inclusas montagem e desmontagem	Escoramento em Edificações	m³	17,0600000	67,21	1.146,60
Composição Auxiliar	94964	SINAPI	CONCRETO FCK = 20MPA, TRAÇO 1:2,7:3 (EM MASSA SECA DE CIMENTO/ AREIA MÉDIA/ BRITA 1) - PREPARO MECÂNICO COM BETONEIRA 400 L. AF_05/2021	Produção de Concreto	m³	17,0600000	595,11	10.152,57
Composição Auxiliar	92794	SINAPI	CORTE E DOBRA DE AÇO CA-50, DIÂMETRO DE 10,0 MM, UTILIZADO EM ESTRUTURAS DIVERSAS, EXCETO LAJES. AF_12/2015	FUES - FUNDAÇÕES E ESTRUTURAS	KG	260,5000000	8,73	2.274,16



PREFEITURA MUNICIPAL DE PEDRO DO ROSÁRIO - MA
Avenida Pedro Cunha Mendes, 2361 – Centro
CNPJ: 01.614.946/0001-00

Composição Auxiliar	92792	SINAPI	CORTE E DOBRA DE AÇO CA-50, DIÂMETRO DE 6,3 MM, UTILIZADO EM ESTRUTURAS DIVERSAS, EXCETO LAJES. AF_12/2015	FUES - FUNDAÇÕES E ESTRUTURAS	KG	182,4000000	9,77	1.782,04
Composição Auxiliar	92793	SINAPI	CORTE E DOBRA DE AÇO CA-50, DIÂMETRO DE 8,0 MM, UTILIZADO EM ESTRUTURAS DIVERSAS, EXCETO LAJES. AF_12/2015	FUES - FUNDAÇÕES E ESTRUTURAS	KG	265,5000000	9,53	2.530,21
Composição Auxiliar	92791	SINAPI	CORTE E DOBRA DE AÇO CA-60, DIÂMETRO DE 5,0 MM, UTILIZADO EM ESTRUTURAS DIVERSAS, EXCETO LAJES. AF_12/2015	FUES - FUNDAÇÕES E ESTRUTURAS	KG	325,5000000	9,96	3.241,98
Composição Auxiliar	93358	SINAPI	ESCAVAÇÃO MANUAL DE VALA. AF_09/2024	Escavação de Valas	m³	1,0800000	87,77	94,79
Composição Auxiliar	7561	ORSE	Forma plana para blocos sobre estacas, em compensado resinado de 12mm, 02 usos, inclusive escoramento	Formas	m²	48,5000000	89,82	4.356,27
Composição Auxiliar	92873	SINAPI	LANÇAMENTO COM USO DE BALDES, ADENSAMENTO E ACABAMENTO DE CONCRETO EM ESTRUTURAS. AF_12/2015	FUES - FUNDAÇÕES E ESTRUTURAS	m³	17,0600000	226,03	3.856,07
Composição Auxiliar	95875	SINAPI	TRANSPORTE COM CAMINHÃO BASCULANTE DE 10 M³, EM VIA URBANA PAVIMENTADA, DMT ATÉ 30 KM (UNIDADE: M3XKM). AF_07/2020	Transporte, Carga e Descarga de Materiais	M3XKM	10,8000000	2,43	26,24

MO sem LS => 6.576,55 LS => 0,00 MO com LS => 6.576,55
Valor do BDI => 7.703,57 Valor com BDI => 37.174,02
Quant. => 2,0000000 Preço Total => 74.348,04

7.3	Código	Banco	Descrição	Tipo	Und	Quant.	Valor Unit	Total
Composição	1434	ORSE	Caixa d'água em fibra de vidro - instalada, sem estrutura de suporte cap. 20.000 litros Rev. 01 - 10/2022	Reservatórios	un	1,0000000	8.432,70	8.432,70
Composição Auxiliar	10549	ORSE	Encargos Complementares - Servente	Provisórios	h	4,0000000	3,86	15,44
Composição Auxiliar	10554	ORSE	Encargos Complementares - Encanador	Provisórios	h	4,0000000	3,80	15,20
Composição Auxiliar	127	ORSE	Concreto simples usinado fck=21mpa, bombeado, lançado e adensado em superestrutura	Concreto Simples	m³	0,2000000	575,43	115,08
Insumo	00000071/SINA	ORSE	Adaptador pvc, roscavel, com flanges e anel de vedacao, 1", para caixa d'agua	Material	un	1,0000000	31,19	31,19
Insumo	00002696/SINA	ORSE	Encanador ou bombeiro hidraulico (horista)	Mão de Obra	h	4,0000000	20,44	81,76
Insumo	00003510/SINA	ORSE	Joelho pvc, 90 graus, roscavel, 1 1/4", cor branca, agua fria predial	Material	un	2,0000000	12,65	25,30
Insumo	00003876/SINA	ORSE	Luva pvc, roscavel, 1", agua fria predial	Material	un	2,0000000	4,78	9,56
Insumo	00006017/SINA	ORSE	Registro gaveta bruto em latao forjado, bitola 1 1/4"	Material	un	1,0000000	61,71	61,71



PREFEITURA MUNICIPAL DE PEDRO DO ROSÁRIO - MA
Avenida Pedro Cunha Mendes, 2361 – Centro
CNPJ: 01.614.946/0001-00

Insumo	00006111/SINA	ORSE	Servente de obras (horista)	Mão de Obra	h	4,0000000	14,58	58,32
Insumo	00009860/SINA	ORSE	Tubo pvc, roscavel, 2", para agua fria predial	Material	m	2,4000000	45,02	108,04
Insumo	00009861/SINA	ORSE	Tubo pvc, roscavel, 1 1/4", agua fria predial	Material	m	1,6000000	24,71	39,53
Insumo	00011825/SINA PI	ORSE	Torneira de boia convencional para caixa d'agua, 1", agua fria, com haste e torneira metalicos e balao plastico	Material	un	1,0000000	65,13	65,13
Insumo	112	ORSE	Adaptador pvc rígido roscável c/ flanges e anel, p/ caixa d'água d= 1 1/4" un	Material	un	2,0000000	20,84	41,68
Insumo	113	ORSE	Adaptador pvc rígido roscável c/ flanges e anel, p/ caixa d'água d= 2" un	Material	un	1,0000000	26,27	26,27
Insumo	1432	ORSE	Luva pvc rigido roscavel d=1 1/4" un	Material	un	2,0000000	9,45	18,90
Insumo	1434	ORSE	Luva pvc rigido roscavel d=2 " un	Material	un	1,0000000	28,58	28,58
Insumo	466	ORSE	Caixa d'agua fibra vidro 20.000 litros - Fortlev-Torres (ou similar)	Material	un	1,0000000	7.689,00	7.689,00
Insumo	981	ORSE	Fita veda rosca 18mm m	Material	m	6,7000000	0,30	2,01

MO sem LS =>	148,47	LS =>	0,00	MO com LS =>	148,47
Valor do BDI =>	2.204,30			Valor com BDI =>	10.637,00
		Quant. =>	2,0000000	Preço Total =>	21.274,00

7.4	Código	Banco	Descrição	Tipo	Und	Quant.	Valor Unit	Total
Composição	2642	ORSE	Escada marinheiro em barra chata de ferro 2" x 5/16"	Serviços de Proteção e Segurança	m	1,0000000	379,61	379,61
Composição Auxiliar	10549	ORSE	Encargos Complementares - Servente	Provisórios	h	1,5000000	3,86	5,79
Composição Auxiliar	10550	ORSE	Encargos Complementares - Pedreiro	Provisórios	h	0,5000000	3,73	1,86
Composição Auxiliar	10555	ORSE	Encargos Complementares - Armador	Provisórios	h	3,0000000	3,70	11,10
Composição Auxiliar	10603	ORSE	Encargos Complementares - Soldador	Provisórios	h	3,0000000	4,56	13,68
Insumo	262	ORSE	Barra quadrada de ferro 3/4" (2,85 kg/m) m	Material	kg	2,2000000	29,92	65,82
Insumo	00000378/SINA	ORSE	Armador (horista)	Mão de Obra	h	3,0000000	20,44	61,32
Insumo	00000560/SINA	ORSE	Barra de aco chato, retangular, 50,8 mm x 7,94 mm (l x e), 3,162 kg/m	Material	m	3,0000000	33,57	100,71
Insumo	00004750/SINA	ORSE	Pedreiro (horista)	Mão de Obra	h	0,5000000	20,44	10,22



PREFEITURA MUNICIPAL DE PEDRO DO ROSÁRIO - MA
Avenida Pedro Cunha Mendes, 2361 – Centro
CNPJ: 01.614.946/0001-00

Insumo	00006111/SINA	ORSE	Servente de obras (horista)	Mão de Obra	h	1,5000000	14,58	21,87	
Insumo	00006160/SINA	ORSE	Soldador (horista)	Mão de Obra	h	3,0000000	20,44	61,32	
Insumo	00010997/SINA	ORSE	Eletrodo revestido aws - e7018, diametro igual a 4,00 mm	Material	kg	0,5000000	51,84	25,92	
				MO sem LS =>	154,73	LS =>	0,00	MO com LS =>	154,73
				Valor do BDI =>	99,23			Valor com BDI =>	478,84
						Quant. =>	16,0000000	Preço Total =>	7.661,44

7.5	Código	Banco	Descrição	Tipo	Und	Quant.	Valor Unit	Total	
Composição	94994	SINAPI	EXECUÇÃO DE PASSEIO (CALÇADA) OU PISO DE CONCRETO COM CONCRETO MOLDADO IN LOCO, FEITO EM OBRA, ACABAMENTO CONVENCIONAL, ESPESSURA 8 CM, ARMADO. AF_08/2022	Passeios de Concreto	m²	1,0000000	100,92	100,92	
Composição Auxiliar	88262	SINAPI	CARPINTEIRO DE FORMAS COM ENCARGOS COMPLEMENTARES	Livro SINAPI: Cálculos e Parâmetros	H	0,1301000	27,31	3,55	
Composição Auxiliar	88309	SINAPI	PEDREIRO COM ENCARGOS COMPLEMENTARES	Livro SINAPI: Cálculos e Parâmetros	H	0,1882000	27,72	5,21	
Composição Auxiliar	88316	SINAPI	SERVENTE COM ENCARGOS COMPLEMENTARES	Livro SINAPI: Cálculos e Parâmetros	H	0,3183000	22,19	7,06	
Composição Auxiliar	94964	SINAPI	CONCRETO FCK = 20MPa, TRAÇO 1:2,7:3 (EM MASSA SECA DE CIMENTO/ AREIA MÉDIA/ BRITA 1) - PREPARO MECÂNICO COM BETONEIRA 400 L. AF_05/2021	Produção de Concreto	m³	0,0985000	595,11	58,61	
Insumo	00002692	SINAPI	DESMOLDANTE PROTETOR PARA FORMAS DE MADEIRA, DE BASE OLEOSA EMULSIONADA EM AGUA	Material	L	0,0017000	10,50	0,01	
Insumo	00004509	SINAPI	SARRAFO *2,5 X 10* CM EM PINUS, MISTA OU EQUIVALENTE DA REGIAO - BRUTA	Material	M	0,2500000	5,61	1,40	
Insumo	00004517	SINAPI	SARRAFO *2,5 X 7,5* CM EM PINUS, MISTA OU EQUIVALENTE DA REGIAO - BRUTA	Material	M	0,2000000	3,87	0,77	
Insumo	00005068	SINAPI	PREGO DE ACO POLIDO COM CABECA 17 X 21 (2 X 11)	Material	KG	0,0240000	20,32	0,48	
Insumo	00007156	SINAPI	TELA DE ACO SOLDADA NERVURADA, CA-60, Q-196, (3,11 KG/M2), DIAMETRO DO FIO = 5,0 MM, LARGURA = 2,45 M, ESPACAMENTO DA MALHA = 10 X 10 CM	Material	m²	1,0816000	22,04	23,83	
				MO sem LS =>	16,35	LS =>	0,00	MO com LS =>	16,35
				Valor do BDI =>	26,38			Valor com BDI =>	127,30
						Quant. =>	21,2400000	Preço Total =>	2.703,85

8			REDE DE DISTRIBUIÇÃO					58.023,36
8.1	Código	Banco	Descrição	Tipo	Und	Quant.	Valor Unit	Total



PREFEITURA MUNICIPAL DE PEDRO DO ROSÁRIO - MA
Avenida Pedro Cunha Mendes, 2361 – Centro
CNPJ: 01.614.946/0001-00

Composição	99063	SINAPI	LOCAÇÃO DE REDE DE ÁGUA OU ESGOTO. AF_10/2018	Locação de Obras	M	1,0000000	9,10	9,10
Composição Auxiliar	88239	SINAPI	AJUDANTE DE CARPINTEIRO COM ENCARGOS COMPLEMENTARES	Livro SINAPI: Cálculos e Parâmetros	H	0,1184000	22,73	2,69
Composição Auxiliar	88262	SINAPI	CARPINTEIRO DE FORMAS COM ENCARGOS COMPLEMENTARES	Livro SINAPI: Cálculos e Parâmetros	H	0,1184000	27,31	3,23
Composição Auxiliar	91692	SINAPI	SERRA CIRCULAR DE BANCADA COM MOTOR ELÉTRICO POTÊNCIA DE 5HP, COM COIFA PARA DISCO 10" - CHP DIURNO. AF_08/2015	Custos Horários Produtivo e Improdutivo dos Equipamentos	CHP	0,0005000	29,49	0,01
Composição Auxiliar	91693	SINAPI	SERRA CIRCULAR DE BANCADA COM MOTOR ELÉTRICO POTÊNCIA DE 5HP, COM COIFA PARA DISCO 10" - CHI DIURNO. AF_08/2015	Custos Horários Produtivo e Improdutivo dos Equipamentos	CHI	0,0021000	28,09	0,05
Composição Auxiliar	97733	SINAPI	PEÇA RETANGULAR PRÉ-MOLDADA, VOLUME DE CONCRETO DE ATÉ 10 LITROS, TAXA DE AÇO APROXIMADA DE 30KG/M³. AF_03/2024	Estruturas Pré-Fabricadas e Pré-Moldadas	m³	0,0005000	3.496,11	1,74
Insumo	00004417	SINAPI	SARRAFO NAO APARELHADO *2,5 X 7* CM, EM MACARANDUBA/MASSARANDUBA, ANGELIM, PEROBA-ROSA OU EQUIVALENTE DA REGIAO - BRUTA	Material	M	0,0413000	7,07	0,29
Insumo	00004433	SINAPI	CAIBRO NAO APARELHADO *6 X 6* CM, EM MACARANDUBA, ANGELIM OU EQUIVALENTE DA REGIAO - BRUTA	Material	M	0,0413000	25,42	1,04
Insumo	00005068	SINAPI	PREGO DE ACO POLIDO COM CABECA 17 X 21 (2 X 11)	Material	KG	0,0007000	20,32	0,01
Insumo	00007356	SINAPI	TINTA LATEX ACRILICA PREMIUM, COR BRANCO FOSCO	Material	L	0,0011000	43,16	0,04

MO sem LS => 4,78 LS => 0,00 MO com LS => 4,78
Valor do BDI => 2,37 Valor com BDI => 11,47
Quant. => 1.000,0000000 Preço Total => 11.470,00

8.2	Código	Banco	Descrição	Tipo	Und	Quant.	Valor Unit	Total
Composição	93358	SINAPI	ESCAVAÇÃO MANUAL DE VALA COM PROFUNDIDADE MENOR OU IGUAL A 1,30 M. AF_02/2021	Escavação de Valas	m³	1,0000000	87,77	87,77
Composição Auxiliar	88316	SINAPI	SERVENTE COM ENCARGOS COMPLEMENTARES	Livro SINAPI: Cálculos e Parâmetros	H	3,9557667	22,19	87,77

MO sem LS => 54,78 LS => 0,00 MO com LS => 54,78
Valor do BDI => 22,94 Valor com BDI => 110,71
Quant. => 97,0000000 Preço Total => 10.738,87

8.3	Código	Banco	Descrição	Tipo	Und	Quant.	Valor Unit	Total
Composição	93382	SINAPI	REATERRO MANUAL DE VALAS, COM COMPACTADOR DE SOLOS DE PERCUSSÃO. AF_08/2023	Aterro e Reaterro de Valas	m³	1,0000000	26,27	26,27



PREFEITURA MUNICIPAL DE PEDRO DO ROSÁRIO - MA
Avenida Pedro Cunha Mendes, 2361 – Centro
CNPJ: 01.614.946/0001-00

Composição Auxiliar	5901	SINAPI	CAMINHÃO PIPA 10.000 L TRUCADO, PESO BRUTO TOTAL 23.000 KG, CARGA ÚTIL MÁXIMA 15.935 KG, DISTÂNCIA ENTRE EIXOS 4,8 M, POTÊNCIA 230 CV, INCLUSIVE TANQUE DE AÇO PARA TRANSPORTE DE ÁGUA - CHP DIURNO. AF_06/2014	Custos Horários Produtivo e Improdutivo dos Equipamentos	CHP	0,0054000	312,44	1,68	
Composição Auxiliar	5903	SINAPI	CAMINHÃO PIPA 10.000 L TRUCADO, PESO BRUTO TOTAL 23.000 KG, CARGA ÚTIL MÁXIMA 15.935 KG, DISTÂNCIA ENTRE EIXOS 4,8 M, POTÊNCIA 230 CV, INCLUSIVE TANQUE DE AÇO PARA TRANSPORTE DE ÁGUA - CHI DIURNO. AF_06/2014	Custos Horários Produtivo e Improdutivo dos Equipamentos	CHI	0,0006000	71,45	0,04	
Composição Auxiliar	88316	SINAPI	SERVENTE COM ENCARGOS COMPLEMENTARES	Livro SINAPI: Cálculos e Parâmetros	H	0,7866000	22,19	17,45	
Composição Auxiliar	91533	SINAPI	COMPACTADOR DE SOLOS DE PERCUSSÃO (SOQUETE) COM MOTOR A GASOLINA 4 TEMPOS, POTÊNCIA 4 CV - CHP DIURNO. AF_08/2015	Custos Horários Produtivo e Improdutivo dos Equipamentos	CHP	0,1962000	36,22	7,10	
				MO sem LS =>	15,06	LS =>	0,00	MO com LS =>	15,06
				Valor do BDI =>	6,86			Valor com BDI =>	33,13
						Quant. =>	110,0000000	Preço Total =>	3.644,30

8.4	Código	Banco	Descrição	Tipo	Und	Quant.	Valor Unit	Total	
Composição	100982	SINAPI	CARGA, MANOBRA E DESCARGA DE ENTULHO EM CAMINHÃO BASCULANTE 10 M³ - CARGA COM ESCAVADEIRA HIDRÁULICA (CAÇAMBA DE 0,80 M³ / 111 HP) E DESCARGA LIVRE (UNIDADE: M3). AF_07/2020	Transporte, Carga e Descarga de Materiais	m³	1,0000000	8,82	8,82	
Composição Auxiliar	5631	SINAPI	ESCAVADEIRA HIDRÁULICA SOBRE ESTEIRAS, CAÇAMBA 0,80 M3, PESO OPERACIONAL 17 T, POTENCIA BRUTA 111 HP - CHP DIURNO. AF_06/2014	Custos Horários Produtivo e Improdutivo dos Equipamentos	CHP	0,0083000	209,34	1,73	
Composição Auxiliar	5632	SINAPI	ESCAVADEIRA HIDRÁULICA SOBRE ESTEIRAS, CAÇAMBA 0,80 M3, PESO OPERACIONAL 17 T, POTENCIA BRUTA 111 HP - CHI DIURNO. AF_06/2014	Custos Horários Produtivo e Improdutivo dos Equipamentos	CHI	0,0105000	85,92	0,90	
Composição Auxiliar	91386	SINAPI	CAMINHÃO BASCULANTE 10 M3, TRUCADO CABINE SIMPLES, PESO BRUTO TOTAL 23.000 KG, CARGA ÚTIL MÁXIMA 15.935 KG, DISTÂNCIA ENTRE EIXOS 4,80 M, POTÊNCIA 230 CV INCLUSIVE CAÇAMBA METÁLICA - CHP DIURNO. AF_06/2014	Custos Horários Produtivo e Improdutivo dos Equipamentos	CHP	0,0198000	263,10	5,20	
Composição Auxiliar	91387	SINAPI	CAMINHÃO BASCULANTE 10 M3, TRUCADO CABINE SIMPLES, PESO BRUTO TOTAL 23.000 KG, CARGA ÚTIL MÁXIMA 15.935 KG, DISTÂNCIA ENTRE EIXOS 4,80 M, POTÊNCIA 230 CV INCLUSIVE CAÇAMBA METÁLICA - CHI DIURNO. AF_06/2014	Custos Horários Produtivo e Improdutivo dos Equipamentos	CHI	0,0138000	72,09	0,99	
				MO sem LS =>	1,11	LS =>	0,00	MO com LS =>	1,11
				Valor do BDI =>	2,30			Valor com BDI =>	11,12



PREFEITURA MUNICIPAL DE PEDRO DO ROSÁRIO - MA
Avenida Pedro Cunha Mendes, 2361 – Centro
CNPJ: 01.614.946/0001-00

Quant. => 1,2700000 Preço Total => 14,12

8.5	Código	Banco	Descrição	Tipo	Und	Quant.	Valor Unit	Total	
Composição	93589	SINAPI	TRANSPORTE COM CAMINHÃO BASCULANTE DE 10 M³, EM VIA URBANA EM REVESTIMENTO PRIMÁRIO (UNIDADE: M3XKM). AF_07/2020	Transporte, Carga e Descarga de Materiais	M3XKM	1,0000000	2,64	2,64	
Composição Auxiliar	91386	SINAPI	CAMINHÃO BASCULANTE 10 M3, TRUCADO CABINE SIMPLES, PESO BRUTO TOTAL 23.000 KG, CARGA ÚTIL MÁXIMA 15.935 KG, DISTÂNCIA ENTRE EIXOS 4,80 M, POTÊNCIA 230 CV INCLUSIVE CAÇAMBA METÁLICA - CHP DIURNO. AF_06/2014	Custos Horários Produtivo e Improdutivo dos Equipamentos	CHP	0,0090000	263,10	2,36	
Composição Auxiliar	91387	SINAPI	CAMINHÃO BASCULANTE 10 M3, TRUCADO CABINE SIMPLES, PESO BRUTO TOTAL 23.000 KG, CARGA ÚTIL MÁXIMA 15.935 KG, DISTÂNCIA ENTRE EIXOS 4,80 M, POTÊNCIA 230 CV INCLUSIVE CAÇAMBA METÁLICA - CHI DIURNO. AF_06/2014	Custos Horários Produtivo e Improdutivo dos Equipamentos	CHI	0,0039000	72,09	0,28	
				MO sem LS =>	0,28	LS =>	0,00	MO com LS =>	0,28
				Valor do BDI =>	0,69			Valor com BDI =>	3,33
						Quant. =>	12,7100000	Preço Total =>	42,32

8.6	Código	Banco	Descrição	Tipo	Und	Quant.	Valor Unit	Total	
Composição	6465	ORSE	Teste hidrostático em rede de água / adutora	Conversão InfoWOrca	m	1,0000000	0,51	0,51	
Composição Auxiliar	10549	ORSE	Encargos Complementares - Servente	Provisórios	h	0,0180000	3,86	0,06	
Composição Auxiliar	10554	ORSE	Encargos Complementares - Encanador	Provisórios	h	0,0060000	3,80	0,02	
Insumo	54	ORSE	Encarregado de turma - SICRO h	Mão de Obra	h	0,0030000	18,18	0,05	
Insumo	2449	ORSE	Aluguel de bomba de drenagem - "darka" - diametro 4" - ,potência = 5 cv h	Equipamento	un	0,0010000	5,68	0,00	
Insumo	00002696/SINA	ORSE	Encanador ou bombeiro hidraulico (horista)	Mão de Obra	h	0,0060000	20,44	0,12	
Insumo	00006111/SINA	ORSE	Servente de obras (horista)	Mão de Obra	h	0,0180000	14,58	0,26	
MO sem LS =>					0,43	LS =>	0,00	MO com LS =>	0,43
Valor do BDI =>					0,13			Valor com BDI =>	0,64
Quant. =>						1.000,0000000	Preço Total =>	640,00	



PREFEITURA MUNICIPAL DE PEDRO DO ROSÁRIO - MA
Avenida Pedro Cunha Mendes, 2361 – Centro
CNPJ: 01.614.946/0001-00

8.7	Código	Banco	Descrição	Tipo	Und	Quant.	Valor Unit	Total		
Composição	94498	SINAPI	REGISTRO DE GAVETA BRUTO, LATÃO, ROSCÁVEL, 2" - FORNECIMENTO E INSTALAÇÃO. AF_08/2021	Válvulas e Registros para Sistemas Prediais	UN	1,0000000	110,32	110,32		
Composição Auxiliar	88248	SINAPI	AUXILIAR DE ENCANADOR OU BOMBEIRO HIDRÁULICO COM ENCARGOS COMPLEMENTARES	Livro SINAPI: Cálculos e Parâmetros	H	0,3398000	22,34	7,59		
Composição Auxiliar	88267	SINAPI	ENCANADOR OU BOMBEIRO HIDRÁULICO COM ENCARGOS COMPLEMENTARES	Livro SINAPI: Cálculos e Parâmetros	H	0,3398000	27,00	9,17		
Insumo	00003148	SINAPI	FITA VEDA ROSCA EM ROLOS DE 18 MM X 50 M (L X C)	Material	UN	0,0240000	17,70	0,42		
Insumo	00006028	SINAPI	REGISTRO GAVETA BRUTO EM LATAO FORJADO, BITOLA 2 " (REF 1509)	Material	UN	1,0000000	93,14	93,14		
					MO sem LS =>	11,47	LS =>	0,00	MO com LS =>	11,47
					Valor do BDI =>	28,83			Valor com BDI =>	139,15
							Quant. =>	1,0000000	Preço Total =>	139,15

8.8	Código	Banco	Descrição	Tipo	Und	Quant.	Valor Unit	Total		
Composição	COMP25	Próprio	FORNECIMENTO E ASSENTAMENTO DE TUBOS E CONEXÕES PVC PBA CLASSE 12, DN-50	ASTU - ASSENTAMENTO DE TUBOS E PECAS	m	1,0000000	20,90	20,90		
Composição Auxiliar	88246	SINAPI	ASSENTADOR DE TUBOS COM ENCARGOS COMPLEMENTARES	Livro SINAPI: Cálculos e Parâmetros	H	0,0424000	18,16	0,76		
Composição Auxiliar	88316	SINAPI	SERVENTE COM ENCARGOS COMPLEMENTARES	Livro SINAPI: Cálculos e Parâmetros	H	0,0424000	22,19	0,94		
Insumo	00020078	SINAPI	PASTA LUBRIFICANTE PARA TUBOS E CONEXOES COM JUNTA ELASTICA, EMBALAGEM DE *400* GR (USO EM PVC, ACO, POLIETILENO E OUTROS)	Material	UN	0,0040000	26,99	0,10		
Insumo	00036084	SINAPI	TUBO PVC PBA JEI, CLASSE 12, DN 50 MM, PARA REDE DE AGUA (NBR 5647)	Material	M	1,0000000	19,10	19,10		
					MO sem LS =>	1,04	LS =>	0,00	MO com LS =>	1,04
					Valor do BDI =>	5,46			Valor com BDI =>	26,36
							Quant. =>	1.000,0000000	Preço Total =>	26.360,00

8.9	Código	Banco	Descrição	Tipo	Und	Quant.	Valor Unit	Total
Composição	95673	SINAPI	HIDRÔMETRO DN 1/2", 1,5 M3/H - FORNECIMENTO E INSTALAÇÃO. AF_03/2024	Sistemas de Medição	UN	1,0000000	131,46	131,46
Composição Auxiliar	88248	SINAPI	AUXILIAR DE ENCANADOR OU BOMBEIRO HIDRÁULICO COM ENCARGOS COMPLEMENTARES	Livro SINAPI: Cálculos e Parâmetros	H	0,4315000	22,34	9,63
Composição Auxiliar	88267	SINAPI	ENCANADOR OU BOMBEIRO HIDRÁULICO COM ENCARGOS COMPLEMENTARES	Livro SINAPI: Cálculos e Parâmetros	H	0,4315000	27,00	11,65
Insumo	00003148	SINAPI	FITA VEDA ROSCA EM ROLOS DE 18 MM X 50 M (L X C)	Material	UN	0,0106000	17,70	0,18



PREFEITURA MUNICIPAL DE PEDRO DO ROSÁRIO - MA
Avenida Pedro Cunha Mendes, 2361 – Centro
CNPJ: 01.614.946/0001-00

Insumo	00012769	SINAPI	HIDROMETRO UNIJATO / MEDIDOR DE AGUA, DN 1/2", VAZAO MAXIMA DE 1,5 M3/H, PARA AGUA POTAVEL FRIA, RELOJOARIA PLANA, CLASSE B, HORIZONTAL (SEM CONEXOES)	Material	UN	1,0000000	110,00	110,00	
				MO sem LS =>	14,57	LS =>	0,00	MO com LS =>	14,57
				Valor do BDI =>	34,36			Valor com BDI =>	165,82
						Quant. =>	30,0000000	Preco Total =>	4.974,60

10			ÁREA DO RESERVATÓRIO					26.616,02	
10.1	Código	Banco	Descrição	Tipo		Und	Quant.	Valor Unit	Total
Composição	3	ORSE	Limpeza manual de terreno com vegetação rasteira, incluindo roçagem e queima	Serviços Iniciais de Obras Cíveis		m²	1,0000000	4,60	4,60
Composição Auxiliar	10549	ORSE	Encargos Complementares - Servente	Provisórios		h	0,2500000	3,86	0,96
Insumo		ORSE	Servente de obras (horista)	Mão de Obra		h	0,2500000	14,58	3,64
	00006111/SINA								
				MO sem LS =>	3,64	LS =>	0,00	MO com LS =>	3,64
				Valor do BDI =>	1,20			Valor com BDI =>	5,80
						Quant. =>	100.0000000	Preço Total =>	580.00

10.2	Código	Banco	Descrição	Tipo	Und	Quant.	Valor Unit	Total	
Composição	101616	SINAPI	PREPARO DE FUNDO DE VALA COM LARGURA MENOR QUE 1,5 M (ACERTO DO SOLO NATURAL). AF_08/2020	Escoramento e Preparo de Fundo de Valas	m²	1,0000000	6,44	6,44	
Composição Auxiliar	88309	SINAPI	PEDREIRO COM ENCARGOS COMPLEMENTARES	Livro SINAPI: Cálculos e Parâmetros	H	0,1020000	27,72	2,82	
Composição Auxiliar	88316	SINAPI	SERVENTE COM ENCARGOS COMPLEMENTARES	Livro SINAPI: Cálculos e Parâmetros	H	0,1531000	22,19	3,39	
Composição Auxiliar	91533	SINAPI	COMPACTADOR DE SOLOS DE PERCUSSÃO (SOQUETE) COM MOTOR A GASOLINA 4 TEMPOS, POTÊNCIA 4 CV - CHP DIURNO. AF_08/2015	Custos Horários Produtivo e Improdutivo dos Equipamentos	CHP	0,0036000	36,22	0,13	
Composição Auxiliar	91534	SINAPI	COMPACTADOR DE SOLOS DE PERCUSSÃO (SOQUETE) COM MOTOR A GASOLINA 4 TEMPOS, POTÊNCIA 4 CV - CHI DIURNO. AF_08/2015	Custos Horários Produtivo e Improdutivo dos Equipamentos	CHI	0,0036000	29,08	0,10	
				MO sem LS =>	4,22	LS =>	0,00	MO com LS =>	4,22
				Valor do BDI =>	1,68			Valor com BDI =>	8,12
						Quant. =>	100,0000000	Preço Total =>	812,00

10.3	Código	Banco	Descrição	Tipo	Und	Quant.	Valor Unit	Total
------	--------	-------	-----------	------	-----	--------	------------	-------



PREFEITURA MUNICIPAL DE PEDRO DO ROSÁRIO - MA
Avenida Pedro Cunha Mendes, 2361 – Centro
CNPJ: 01.614.946/0001-00

Composição	99059	SINAPI	LOCACAO CONVENCIONAL DE OBRA, UTILIZANDO GABARITO DE TÁBUAS CORRIDAS PONTALETADAS A CADA 2,00M - 2 UTILIZAÇÕES. AF_10/2018	Locação de Obras	M	1,0000000	65,41	65,41	
Composição Auxiliar	88239	SINAPI	AJUDANTE DE CARPINTEIRO COM ENCARGOS COMPLEMENTARES	Livro SINAPI: Cálculos e Parâmetros	H	0,7247000	22,73	16,47	
Composição Auxiliar	88262	SINAPI	CARPINTEIRO DE FORMAS COM ENCARGOS COMPLEMENTARES	Livro SINAPI: Cálculos e Parâmetros	H	0,7247000	27,31	19,79	
Composição Auxiliar	91692	SINAPI	SERRA CIRCULAR DE BANCADA COM MOTOR ELÉTRICO POTÊNCIA DE 5HP, COM COIFA PARA DISCO 10" - CHP DIURNO. AF_08/2015	Custos Horários Produtivo e Improdutivo dos Equipamentos	CHP	0,0070000	29,49	0,20	
Composição Auxiliar	91693	SINAPI	SERRA CIRCULAR DE BANCADA COM MOTOR ELÉTRICO POTÊNCIA DE 5HP, COM COIFA PARA DISCO 10" - CHI DIURNO. AF_08/2015	Custos Horários Produtivo e Improdutivo dos Equipamentos	CHI	0,0280000	28,09	0,78	
Composição Auxiliar	94974	SINAPI	CONCRETO MAGRO PARA LASTRO, TRAÇO 1:4,5:4,5 (EM MASSA SECA DE CIMENTO/ AREIA MÉDIA/ BRITA 1) - PREPARO MANUAL. AF_05/2021	Produção de Concreto	m³	0,0040000	555,32	2,22	
Insumo	00004417	SINAPI	SARRAFO NAO APARELHADO *2,5 X 7* CM, EM MACARANDUBA/MASSARANDUBA, ANGELIM, PEROBA-ROSA OU EQUIVALENTE DA REGIAO - BRUTA	Material	M	0,7445000	7,07	5,26	
Insumo	00004433	SINAPI	CAIBRO NAO APARELHADO *6 X 6* CM, EM MACARANDUBA, ANGELIM OU EQUIVALENTE DA REGIAO - BRUTA	Material	M	0,4125000	25,42	10,48	
Insumo	00005068	SINAPI	PREGO DE ACO POLIDO COM CABECA 17 X 21 (2 X 11)	Material	KG	0,1110000	20,32	2,25	
Insumo	00007356	SINAPI	TINTA LATEX ACRILICA PREMIUM, COR BRANCO FOSCO	Material	L	0,0256000	43,16	1,10	
Insumo	00010567	SINAPI	TABUA *2,5 X 23* CM EM PINUS, MISTA OU EQUIVALENTE DA REGIAO - BRUTA	Material	M	0,5500000	12,49	6,86	
MO sem LS =>					25,41	LS =>	0,00	MO com LS =>	25,41
Valor do BDI =>					17,09			Valor com BDI =>	82,50
						Quant. =>	40,0000000	Preço Total =>	3.300,00

10.4	Código	Banco	Descrição	Tipo	Und	Quant.	Valor Unit	Total	
Composição	93358	SINAPI	ESCAVAÇÃO MANUAL DE VALA COM PROFUNDIDADE MENOR OU IGUAL A 1.30 M. AF 02/2021	Escavação de Valas	m³	1,0000000	87,77	87,77	
Composição Auxiliar	88316	SINAPI	SERVENTE COM ENCARGOS COMPLEMENTARES	Livro SINAPI: Cálculos e Parâmetros	H	3,9557667	22,19	87,77	
				MO sem LS =>	54,78	LS =>	0,00	MO com LS =>	54,78
				Valor do BDI =>	22,94			Valor com BDI =>	110,71
						Quant. =>	13,5000000	Preço Total =>	1.494,58

10.5	Código	Banco	Descrição	Tipo	Und	Quant.	Valor Unit	Total
------	--------	-------	-----------	------	-----	--------	------------	-------



PREFEITURA MUNICIPAL DE PEDRO DO ROSÁRIO - MA
Avenida Pedro Cunha Mendes, 2361 – Centro
CNPJ: 01.614.946/0001-00

Composição	102487	SINAPI	CONCRETO CICLÓPICO FCK = 15MPA, 30% PEDRA DE MÃO EM VOLUME REAL, INCLUSIVE LANÇAMENTO. AF_05/2021	Produção de Concreto	m³	1,0000000	675,76	675,76	
Composição Auxiliar	88309	SINAPI	PEDREIRO COM ENCARGOS COMPLEMENTARES	Livro SINAPI: Cálculos e Parâmetros	H	1,6702000	27,72	46,29	
Composição Auxiliar	88316	SINAPI	SERVENTE COM ENCARGOS COMPLEMENTARES	Livro SINAPI: Cálculos e Parâmetros	H	6,4684000	22,19	143,53	
Composição Auxiliar	90586	SINAPI	VIBRADOR DE IMERSÃO, DIÂMETRO DE PONTEIRA 45MM, MOTOR ELÉTRICO TRIFÁSICO POTÊNCIA DE 2 CV - CHP DIURNO. AF_06/2015	Custos Horários Produtivo e Improdutivo dos Equipamentos	CHP	0,2198000	1,39	0,30	
Composição Auxiliar	90587	SINAPI	VIBRADOR DE IMERSÃO, DIÂMETRO DE PONTEIRA 45MM, MOTOR ELÉTRICO TRIFÁSICO POTÊNCIA DE 2 CV - CHI DIURNO. AF_06/2015	Custos Horários Produtivo e Improdutivo dos Equipamentos	CHI	0,6377000	0,55	0,35	
Composição Auxiliar	94963	SINAPI	CONCRETO FCK = 15MPa, TRAÇO 1:3,4:3,5 (EM MASSA SECA DE CIMENTO/ AREIA MÉDIA/ BRITA 1) - PREPARO MECÂNICO COM BETONEIRA 400 L. AF_05/2021	Produção de Concreto	m³	0,8050000	545,38	439,03	
Insumo	00004730	SINAPI	PEDRA DE MAO OU PEDRA RACHAO PARA ARRIMO/FUNDACAO (POSTO PEDREIRA/FORNECEDOR, SEM FRETE)	Material	m³	0,4543000	101,84	46,26	
				MO sem LS =>	165,60	LS =>	0,00	MO com LS =>	165,60
				Valor do BDI =>	176,64			Valor com BDI =>	852,40
						Quant. =>	9,6000000	Preço Total =>	8.183,04

10.6	Código	Banco	Descrição	Tipo	Und	Quant.	Valor Unit	Total	
Composição	93382	SINAPI	REATERRO MANUAL DE VALAS, COM COMPACTADOR DE SOLOS DE PERCUSSÃO. AF_08/2023	Aterro e Reaterro de Valas	m³	1,0000000	26,27	26,27	
Composição Auxiliar	5901	SINAPI	CAMINHÃO PIPA 10.000 L TRUCADO, PESO BRUTO TOTAL 23.000 KG, CARGA ÚTIL MÁXIMA 15.935 KG, DISTÂNCIA ENTRE EIXOS 4,8 M, POTÊNCIA 230 CV, INCLUSIVE TANQUE DE AÇO PARA TRANSPORTE DE ÁGUA - CHP DIURNO. AF_06/2014	Custos Horários Produtivo e Improdutivo dos Equipamentos	CHP	0,0054000	312,44	1,68	
Composição Auxiliar	5903	SINAPI	CAMINHÃO PIPA 10.000 L TRUCADO, PESO BRUTO TOTAL 23.000 KG, CARGA ÚTIL MÁXIMA 15.935 KG, DISTÂNCIA ENTRE EIXOS 4,8 M, POTÊNCIA 230 CV, INCLUSIVE TANQUE DE AÇO PARA TRANSPORTE DE ÁGUA - CHI DIURNO. AF_06/2014	Custos Horários Produtivo e Improdutivo dos Equipamentos	CHI	0,0006000	71,45	0,04	
Composição Auxiliar	88316	SINAPI	SERVENTE COM ENCARGOS COMPLEMENTARES	Livro SINAPI: Cálculos e Parâmetros	H	0,7866000	22,19	17,45	
Composição Auxiliar	91533	SINAPI	COMPACTADOR DE SOLOS DE PERCUSSÃO (SOQUETE) COM MOTOR A GASOLINA 4 TEMPOS, POTÊNCIA 4 CV - CHP DIURNO. AF_08/2015	Custos Horários Produtivo e Improdutivo dos Equipamentos	CHP	0,1962000	36,22	7,10	
				MO sem LS =>	15,06	LS =>	0,00	MO com LS =>	15,06
				Valor do BDI =>	6,86			Valor com BDI =>	33,13



PREFEITURA MUNICIPAL DE PEDRO DO ROSÁRIO - MA
Avenida Pedro Cunha Mendes, 2361 – Centro
CNPJ: 01.614.946/0001-00

Quant. => 12,1500000 Preço Total => 402,52

10.7	Código	Banco	Descrição	Tipo	Und	Quant.	Valor Unit	Total
Composição	101199	SINAPI	CERCA COM MOURÕES DE CONCRETO, SEÇÃO "T" PONTA INCLINADA, 10X10CM, ESPAÇAMENTO DE 2,5M, CRAVADOS 0,5M, COM 11 FIOS DE ARAME MISTO - FORNECIMENTO E INSTALAÇÃO. AF_12/2025	Cercas, Protetores e Alambrados	M	1,0000000	91,86	91,86
Composição Auxiliar	88309	SINAPI	PEDREIRO COM ENCARGOS COMPLEMENTARES	Livro SINAPI: Cálculos e Parâmetros	H	0,8645084	27,72	23,96
Composição Auxiliar	88316	SINAPI	SERVENTE COM ENCARGOS COMPLEMENTARES	Livro SINAPI: Cálculos e Parâmetros	H	0,4322542	22,19	9,59
Composição Auxiliar	94962	SINAPI	CONCRETO MAGRO PARA LASTRO, TRAÇO 1:4,5:4,5 (EM MASSA SECA DE CIMENTO/ AREIA MÉDIA/ BRITA 1) - PREPARO MECÂNICO COM BETONEIRA 400 L. AF_05/2021	Produção de Concreto	m³	0,0089901	489,63	4,40
Insumo	00000339	SINAPI	ARAME FARPADO GALVANIZADO, 14 BWG (2,11 MM), CLASSE 250	Material	M	5,0000000	1,29	6,45
Insumo	00000346	SINAPI	ARAME DE ACO OVALADO 15 X 17 (45,7 KG, 700 KGF), ROLO 1000 M	Material	KG	0,2700000	25,05	6,76
Insumo	00004114	SINAPI	MOURAO CONCRETO CURVO, SECAO "T", H = 2,80 M + CURVA COM 0,45 M, COM FUIROS PARA FIOS	Material	UN	0,4000000	97,59	39,03
Insumo	00043130	SINAPI	ARAME GALVANIZADO 12 BWG, D = 2,76 MM (0,048 KG/M) OU 14 BWG, D = 2,11 MM (0,026 KG/M)	Material	KG	0,0790419	21,15	1,67

MO sem LS => 23,14 LS => 0,00 MO com LS => 23,14
Valor do BDI => 24,01 Valor com BDI => 115,87

Quant. => 40,0000000 Preço Total => 4.634,80

10.8	Código	Banco	Descrição	Tipo	Und	Quant.	Valor Unit	Total
Composição	95952	SINAPI	(COMPOSIÇÃO REPRESENTATIVA) EXECUÇÃO DE ESTRUTURAS DE CONCRETO ARMADO CONVENCIONAL, PARA EDIFICAÇÃO HABITACIONAL MULTIFAMILIAR (PRÉDIO), FCK = 25 MPA. AF_01/2017	FUES - FUNDAÇÕES E ESTRUTURAS	m³	1,0000000	2.398,20	2.398,20
Composição Auxiliar	101982	SINAPI	MONTAGEM E DESMONTAGEM DE FÔRMA PARA ESCADAS, COM 2 LANCES EM "U" E LAJE PLANA, EM CHAPA DE MADEIRA COMPENSADA PLASTIFICADA, 8 UTILIZAÇÕES. AF_11/2020	Escadas	m²	0,2100000	223,85	47,00
Composição Auxiliar	103673	SINAPI	LANÇAMENTO COM USO DE BOMBA, ADENSAMENTO E ACABAMENTO DE CONCRETO EM ESTRUTURAS. AF_02/2022	Concretagem para Estruturas de Concreto Armado	m³	1,0000000	42,35	42,35
Composição Auxiliar	92415	SINAPI	MONTAGEM E DESMONTAGEM DE FÔRMA DE PILARES RETANGULARES E ESTRUTURAS SIMILARES, PÉ-DIREITO SIMPLES, EM CHAPA DE MADEIRA COMPENSADA RESINADA, 2 UTILIZAÇÕES. AF_09/2020	Fôrmas para Estruturas de Concreto Armado	m²	0,8400000	145,60	122,30



PREFEITURA MUNICIPAL DE PEDRO DO ROSÁRIO - MA
Avenida Pedro Cunha Mendes, 2361 – Centro
CNPJ: 01.614.946/0001-00

Composição Auxiliar	92427	SINAPI	MONTAGEM E DESMONTAGEM DE FÔRMA DE PILARES RETANGULARES E ESTRUTURAS SIMILARES, PÉ-DIREITO SIMPLES, EM CHAPA DE MADEIRA COMPENSADA RESINADA, 8 UTILIZAÇÕES. AF_09/2020	Fôrmas para Estruturas de Concreto Armado	m²	2,7400000	63,68	174,48
Composição Auxiliar	92451	SINAPI	MONTAGEM E DESMONTAGEM DE FÔRMA DE VIGA, ESCORAMENTO COM GARFO DE MADEIRA, PÉ-DIREITO SIMPLES, EM CHAPA DE MADEIRA RESINADA, 2 UTILIZAÇÕES. AF_09/2020	Fôrmas para Estruturas de Concreto Armado	m²	0,5700000	206,73	117,83
Composição Auxiliar	92463	SINAPI	MONTAGEM E DESMONTAGEM DE FÔRMA DE VIGA, ESCORAMENTO COM GARFO DE MADEIRA, PÉ-DIREITO SIMPLES, EM CHAPA DE MADEIRA RESINADA, 8 UTILIZAÇÕES. AF_09/2020	Fôrmas para Estruturas de Concreto Armado	m²	1,8700000	131,32	245,56
Composição Auxiliar	92510	SINAPI	MONTAGEM E DESMONTAGEM DE FÔRMA DE LAJE MACIÇA, PÉ-DIREITO SIMPLES, EM CHAPA DE MADEIRA COMPENSADA RESINADA, 2 UTILIZAÇÕES. AF_09/2020	Fôrmas para Estruturas de Concreto Armado	m²	0,4700000	66,11	31,07
Composição Auxiliar	92522	SINAPI	MONTAGEM E DESMONTAGEM DE FÔRMA DE LAJE MACIÇA, PÉ-DIREITO SIMPLES, EM CHAPA DE MADEIRA COMPENSADA RESINADA, 8 UTILIZAÇÕES. AF_09/2020	Fôrmas para Estruturas de Concreto Armado	m²	1,6100000	40,17	64,67
Composição Auxiliar	92759	SINAPI	ARMAÇÃO DE PILAR OU VIGA DE ESTRUTURA CONVENCIONAL DE CONCRETO ARMADO UTILIZANDO AÇO CA-60 DE 5,0 MM - MONTAGEM. AF_06/2022	Armação para Estruturas de Concreto Armado	KG	7,1300000	13,53	96,46
Composição Auxiliar	92760	SINAPI	ARMAÇÃO DE PILAR OU VIGA DE ESTRUTURA CONVENCIONAL DE CONCRETO ARMADO UTILIZANDO AÇO CA-50 DE 6,3 MM - MONTAGEM. AF_06/2022	Armação para Estruturas de Concreto Armado	KG	5,8300000	12,64	73,69
Composição Auxiliar	92761	SINAPI	ARMAÇÃO DE PILAR OU VIGA DE ESTRUTURA CONVENCIONAL DE CONCRETO ARMADO UTILIZANDO AÇO CA-50 DE 8,0 MM - MONTAGEM. AF_06/2022	Armação para Estruturas de Concreto Armado	KG	0,0900000	11,77	1,05
Composição Auxiliar	92762	SINAPI	ARMAÇÃO DE PILAR OU VIGA DE ESTRUTURA CONVENCIONAL DE CONCRETO ARMADO UTILIZANDO AÇO CA-50 DE 10,0 MM - MONTAGEM. AF_06/2022	Armação para Estruturas de Concreto Armado	KG	16,4900000	10,46	172,48
Composição Auxiliar	92763	SINAPI	ARMAÇÃO DE PILAR OU VIGA DE ESTRUTURA CONVENCIONAL DE CONCRETO ARMADO UTILIZANDO AÇO CA-50 DE 12,5 MM - MONTAGEM. AF_06/2022	Armação para Estruturas de Concreto Armado	KG	10,5300000	8,76	92,24
Composição Auxiliar	92764	SINAPI	ARMAÇÃO DE PILAR OU VIGA DE ESTRUTURA CONVENCIONAL DE CONCRETO ARMADO UTILIZANDO AÇO CA-50 DE 16,0 MM - MONTAGEM. AF_06/2022	Armação para Estruturas de Concreto Armado	KG	3,8500000	8,45	32,53
Composição Auxiliar	92765	SINAPI	ARMAÇÃO DE PILAR OU VIGA DE ESTRUTURA CONVENCIONAL DE CONCRETO ARMADO UTILIZANDO AÇO CA-50 DE 20,0 MM - MONTAGEM. AF_06/2022	Armação para Estruturas de Concreto Armado	KG	0,4300000	9,60	4,12
Composição Auxiliar	92766	SINAPI	ARMAÇÃO DE PILAR OU VIGA DE ESTRUTURA CONVENCIONAL DE CONCRETO ARMADO UTILIZANDO AÇO CA-50 DE 25,0 MM - MONTAGEM. AF_06/2022	Armação para Estruturas de Concreto Armado	KG	0,8200000	9,50	7,79
Composição Auxiliar	92768	SINAPI	ARMAÇÃO DE LAJE DE ESTRUTURA CONVENCIONAL DE CONCRETO ARMADO UTILIZANDO AÇO CA-60 DE 5,0 MM - MONTAGEM. AF_06/2022	Armação para Estruturas de Concreto Armado	KG	0,8300000	13,00	10,79



PREFEITURA MUNICIPAL DE PEDRO DO ROSÁRIO - MA
Avenida Pedro Cunha Mendes, 2361 – Centro
CNPJ: 01.614.946/0001-00

Composição Auxiliar	92769	SINAPI	ARMAÇÃO DE LAJE DE ESTRUTURA CONVENCIONAL DE CONCRETO ARMADO UTILIZANDO AÇO CA-50 DE 6,3 MM - MONTAGEM. AF_06/2022	Armação para Estruturas de Concreto Armado	KG	8,4700000	12,12	102,65
Composição Auxiliar	92770	SINAPI	ARMAÇÃO DE LAJE DE ESTRUTURA CONVENCIONAL DE CONCRETO ARMADO UTILIZANDO AÇO CA-50 DE 8,0 MM - MONTAGEM. AF_06/2022	Armação para Estruturas de Concreto Armado	KG	10,7800000	11,27	121,49
Composição Auxiliar	95944	SINAPI	ARMAÇÃO DE ESCADA, DE UMA ESTRUTURA CONVENCIONAL DE CONCRETO ARMADO UTILIZANDO AÇO CA-50 DE 6,3 MM - MONTAGEM. AF_11/2020	Escadas	KG	0,5100000	19,39	9,88
Composição Auxiliar	95945	SINAPI	ARMAÇÃO DE ESCADA, DE UMA ESTRUTURA CONVENCIONAL DE CONCRETO ARMADO UTILIZANDO AÇO CA-50 DE 8,0 MM - MONTAGEM. AF_11/2020	Escadas	KG	0,6200000	15,44	9,57
Composição Auxiliar	96533	SINAPI	FABRICAÇÃO, MONTAGEM E DESMONTAGEM DE FÔRMA PARA VIGA BALDRAME, EM MADEIRA SERRADA, E=25 MM, 2 UTILIZAÇÕES. AF_06/2017	Fundações Rasas (Blocos, Sapatas, Vigas Baldrame)	m²	0,3300000	106,78	35,23
Composição Auxiliar	96543	SINAPI	ARMAÇÃO DE BLOCO, VIGA BALDRAME E SAPATA UTILIZANDO AÇO CA-60 DE 5 MM - MONTAGEM. AF_06/2017	Fundações Rasas (Blocos, Sapatas, Vigas Baldrame)	KG	0,2300000	19,33	4,44
Composição Auxiliar	96544	SINAPI	ARMAÇÃO DE BLOCO, VIGA BALDRAME OU SAPATA UTILIZANDO AÇO CA-50 DE 6,3 MM - MONTAGEM. AF_06/2017	Fundações Rasas (Blocos, Sapatas, Vigas Baldrame)	KG	0,1600000	17,25	2,76
Composição Auxiliar	96546	SINAPI	ARMAÇÃO DE BLOCO, VIGA BALDRAME OU SAPATA UTILIZANDO AÇO CA-50 DE 10 MM - MONTAGEM. AF_06/2017	Fundações Rasas (Blocos, Sapatas, Vigas Baldrame)	KG	1,0000000	13,43	13,43
Insumo	00001527	SINAPI	CONCRETO USINADO BOMBEAVEL, CLASSE DE RESISTENCIA C25, BRITA 0 E 1, SLUMP = 100 +/- 20 MM, COM BOMBEAMENTO (DISPONIBILIZACAO DE BOMBA), SEM O LANCAMENTO (NBR 8953)	Material	m³	1,1030000	691,16	762,34

MO sem LS =>	364,31	LS =>	0,00	MO com LS =>	364,31
Valor do BDI =>	626,88			Valor com BDI =>	3.025,08
		Quant. =>	1,3600000	Preço Total =>	4.114,10

10.9	Código	Banco	Descrição	Tipo	Und	Quant.	Valor Unit	Total
Composição	100701	SINAPI	PORTA DE FERRO, DE ABRIR, TIPO GRADE COM CHAPA, COM GUARNIÇÕES. AF_12/2019	Esquadrias - Portas	m²	1,0000000	766,71	766,71
Composição Auxiliar	88309	SINAPI	PEDREIRO COM ENCARGOS COMPLEMENTARES	Livro SINAPI: Cálculos e Parâmetros	H	1,2695372	27,72	35,19
Composição Auxiliar	88316	SINAPI	SERVENTE COM ENCARGOS COMPLEMENTARES	Livro SINAPI: Cálculos e Parâmetros	H	0,3587822	22,19	7,96
Composição Auxiliar	88627	SINAPI	ARGAMASSA TRAÇO 1:0,5:4,5 (EM VOLUME DE CIMENTO, CAL E AREIA MÉDIA ÚMIDA) PARA ASSENTAMENTO DE ALVENARIA, PREPARO MANUAL. AF_08/2019	Argamassas	m³	0,0120000	806,55	9,67
Insumo	00004930	SINAPI	PORTA DE ABRIR / GIRO, EM GRADIL FERRO, COM BARRA CHATA 3 CM X 1/4", COM REQUADRO E GUARNICAO - COMPLETO - ACABAMENTO NATURAL	Material	m²	1,0000000	713,89	713,89

MO sem LS =>	30,89	LS =>	0,00	MO com LS =>	30,89
--------------	-------	-------	------	--------------	-------



PREFEITURA MUNICIPAL DE PEDRO DO ROSÁRIO - MA
Avenida Pedro Cunha Mendes, 2361 – Centro
CNPJ: 01.614.946/0001-00

Valor do BDI => 200,41 Valor com BDI => 967,12
Quant. => 3,0000000 Preço Total => 2.901,36

10.10	Código	Banco	Descrição	Tipo	Und	Quant.	Valor Unit	Total		
Composição	100725	SINAPI	PINTURA COM TINTA ALQUÍDICA DE FUNDO E ACABAMENTO (ESMALTE SINTÉTICO GRAFITE) PULVERIZADA SOBRE SUPERFÍCIES METÁLICAS (EXCETO PERFIL) EXECUTADO EM OBRA (POR DEMÃO). AF_01/2020_PE	Pintura em Superfícies Metálicas	m²	1,0000000	25,59	25,59		
Composição Auxiliar	88310	SINAPI	PINTOR COM ENCARGOS COMPLEMENTARES	Livro SINAPI: Cálculos e Parâmetros	H	0,5266000	30,54	16,08		
Insumo	00005318	SINAPI	DILUENTE AGUARRAS	Material	L	0,0624000	23,66	1,47		
Insumo	00007293	SINAPI	TINTA ESMALTE SINTETICO PREMIUM DE DUPLA ACAO GRAFITE FOSCO PARA SUPERFICIES METALICAS FERROSAS	Material	L	0,2078000	38,72	8,04		
					MO sem LS =>	10,68	LS =>	0,00	MO com LS =>	10,68
					Valor do BDI =>	6,68			Valor com BDI =>	32,27
							Quant. =>	6,0000000	Preço Total =>	193,62

11			SERVIÇOS COMPLEMENTARES					1.288,34	
11.2	Código	Banco	Descrição	Tipo	Und	Quant.	Valor Unit	Total	
Composição	C0581	SEINFRA	CADASTRO DE LIGAÇÃO	CADASTRO	UN	1,0000000	2,68	2,68	
Insumo	I0037	SEINFRA	AJUDANTE	Mão de Obra	H	0,0080000	16,77	0,13	
Insumo	I0786	SEINFRA	VEÍCULO UTILITÁRIO KOMBI (CHP)	Equipamento	H	0,0240000	76,69	1,84	
Insumo	I0857	SEINFRA	COPIA HELIOGRAFICA	Material	m²	0,0030000	16,54	0,04	
Insumo	I2299	SEINFRA	DESENHISTA (EM CAD /CAGECE)	Mão de Obra	H	0,0200000	27,63	0,55	
Insumo	I2385	SEINFRA	PAPEL VEGETAL GRAMATURA 90/95g	Material	m²	0,0010000	7,50	0,00	
Insumo	I2445	SEINFRA	TOPOGRAFO	Mão de Obra	H	0,0040000	30,34	0,12	
				MO sem LS =>	0,80	LS =>	0,00	MO com LS =>	0,80
				Valor do BDI =>	0,70			Valor com BDI =>	3,38
						Quant. =>	30,0000000	Preço Total =>	101,40

11.3	Código	Banco	Descrição	Tipo	Und	Quant.	Valor Unit	Total
------	--------	-------	-----------	------	-----	--------	------------	-------



PREFEITURA MUNICIPAL DE PEDRO DO ROSÁRIO - MA
Avenida Pedro Cunha Mendes, 2361 – Centro
CNPJ: 01.614.946/0001-00

Composição	2450	ORSE	Limpeza geral	Limpeza	m²	1,0000000	2,62	2,62	
Composição Auxiliar	10549	ORSE	Encargos Complementares - Servente	Provisórios	h	0,1000000	3,86	0,38	
Insumo	1997	ORSE	Sabão em pó kg	Material	kg	0,0050000	10,64	0,05	
Insumo	2414	ORSE	Vassoura piaçava un	Material	un	0,0500000	14,87	0,74	
Insumo	00006111/SINA	ORSE	Servente de obras (horista)	Mão de Obra	h	0,1000000	14,58	1,45	
MO sem LS =>					1,45	LS =>	0,00	MO com LS =>	1,45
Valor do BDI =>					0,68	Valor com BDI =>			3,30
						Quant. =>	359,6800000	Preço Total =>	1.186,94

Total sem BDI	265.077,52
Total do BDI	69.259,78
Total Geral	334.337,30

Richelle kelman
Sócio/CEO/Proprietário



PROponente: PREFEITURA MUNICIPAL DE PEDRO DO ROSÁRIO/MA.

Objeto: SERVIÇOS DE EXECUÇÃO DE OBRA DE POÇOS ARTESIANOS NA SEDE E NA ZONA RURAL DO MUNICÍPIO DE PEDRO DO ROSÁRIO/MA.

BANCOS: SINAP- DEZ/2025, ORSE-NOVO/2025, SEINFRA - 027, COM DESONERAÇÃO.

BDI: 26,14%

ENCARGOS SOCIAIS

HORISTA: 90,08%

MENSALISTA: 52,02%

Curva ABC de Serviços POÇOS Nº (4º E 6º)									
Código	Banco	Descrição	Tipo	Und	Quant.	Valor Unit	Total	Peso (%)	Peso Acumulado (%)
COMP24	Próprio	TORRE EM CONC.ARMADO P/ CX.D'AGUA H=8,0M	FUES - FUNDAÇÕES E ESTRUTURAS	UND	2,0	37.174,02	74.348,04	22,24	22,24
COMP25	Próprio	FORNECIMENTO E ASSENTAMENTO DE TUBOS E CONEXÕES PVC PBA CLASSE 12, DN-50	ASTU - ASSENTAMENTO DE TUBOS E PECAS	m	1.000,0	26,36	26.360,00	7,88	30,12
1434	ORSE	Caixa d'água em fibra de vidro - instalada, sem estrutura de suporte cap. 20.000 litros Rev. 01 - 10/2022	Reservatórios	un	2,0	10.637,00	21.274,00	6,36	36,48
00000749	SINAPI	BOMBA SUBMERSA PARA POCOS TUBULARES PROFUNDOS DIAMETRO DE 6 POLEGADAS, ELETRICA, TRIFASICA, POTENCIA 3,45 HP, 5 ESTAGIOS, BOCAL DE DESCARGA DIAMETRO DE 2 POLEGADAS, HM/Q = 68,5 M / 6,12 M3/H A 39,5 M / 14,04 M3/H	Equipamento	UN	1,0	18.320,28	18.320,28	5,48	41,96
9222	ORSE	Quadro de comando para 3 bombas de incendio de 5 cv, trifásica, 220 volts com chave seletora, acionamento manual / automático un	Material	un	1,0	13.422,62	13.422,62	4,01	45,98
6256	ORSE	Revestimento Tubo Liso PVC Geomecânico Reforçado DN 150mm	Conversão InfoWOrca	m	72,0	186,37	13.418,64	4,01	49,99
93358	SINAPI	ESCAVAÇÃO MANUAL DE VALA COM PROFUNDIDADE MENOR OU IGUAL A 1,30 M. AF_02/2021	Escavação de Valas	m³	116,49	110,71	12.896,60	3,86	53,85
99063	SINAPI	LOCAÇÃO DE REDE DE ÁGUA OU ESGOTO. AF_10/2018	Locação de Obras	M	1.000,0	11,47	11.470,00	3,43	57,28
95952	SINAPI	(COMPOSIÇÃO REPRESENTATIVA) EXECUÇÃO DE ESTRUTURAS DE CONCRETO ARMADO CONVENCIONAL, PARA EDIFICAÇÃO HABITACIONAL MULTIFAMILIAR (PRÉDIO), FCK = 25 MPa. AF_01/2017	FUES - FUNDAÇÕES E ESTRUTURAS	m³	3,41	3.025,08	10.315,52	3,09	60,37
6240	ORSE	Perfuração em Sedimento / Camadas inconsolidadas DN 8.1/2" - de 150 a 300m	Conversão InfoWOrca	m	30,0	321,16	9.634,80	2,88	63,25
102487	SINAPI	CONCRETO CICLÓPICO FCK = 15MPa, 30% PEDRA DE MÃO EM VOLUME REAL, INCLUSIVE LANÇAMENTO. AF_05/2021	Produção de Concreto	m³	11,04	852,40	9.410,49	2,81	66,06
6228	ORSE	Perfuração em Sedimento - Perfuração de Alargamento em 12.1/4"	Conversão InfoWOrca	m	25,0	343,80	8.595,00	2,57	68,63
2642	ORSE	Escala marinho em barra chata de ferro 2" x 5/16"	Serviços de Proteção e Segurança	m	16,0	478,84	7.661,44	2,29	70,92
91924	SINAPI	CABO DE COBRE FLEXÍVEL ISOLADO, 1,5 MM², ANTI-CHAMA 450/750 V, PARA CIRCUITOS TERMINAIS - FORNECIMENTO E INSTALAÇÃO. AF_03/2023	Instalações Elétricas - Eletrodutos Embutidos, Cabos, Caixas, Tomadas e Interruptores	M	1.687,5	4,17	7.036,87	2,10	73,03
COMP16	Próprio	ESCAVAÇÃO DOS TANQUES DE CANALETAS DE LAMA	ASTU - ASSENTAMENTO DE TUBOS E PECAS	M³	7,75	810,60	6.282,15	1,88	74,91
6309	ORSE	Ensaio de Vazão com Compressor 250psi / 750cfm	Conversão InfoWOrca	h	12,0	518,63	6.223,56	1,86	76,77
6296	ORSE	Pré-Filtro Comum - Cascalho de Quartzo Arredondado	Conversão InfoWOrca	m³	3,0	2.042,68	6.128,04	1,83	78,60
COMP22	Próprio	FORNECIMENTO E MONTAGEM DE EDUTOR EM TUBOS DE AÇO GALVANIZADO DIN 2440, DN 75, INCLUSIVE LUVAS	ASTU - ASSENTAMENTO DE TUBOS E PECAS	m	60,0	93,93	5.635,80	1,69	80,29
99059	SINAPI	LOCAÇÃO CONVENCIONAL DE OBRA, UTILIZANDO GABARITO DE TÁBUAS CORRIDAS PONTALETADAS A CADA 2,00M - 2 UTILIZAÇÕES. AF_10/2018	Locação de Obras	M	65,35	82,50	5.391,37	1,61	81,90
6269	ORSE	Revestimento Filtro PVC - Geomecânico Stand DN 154mm	Conversão InfoWOrca	m	20,0	250,62	5.012,40	1,50	83,40
95673	SINAPI	HIDRÔMETRO DN 1/2", 1,5 M3/H - FORNECIMENTO E INSTALAÇÃO. AF_03/2024	Sistemas de Medição	UN	30,0	165,82	4.974,60	1,49	84,89
101199	SINAPI	CERCA COM MOURÕES DE CONCRETO, SEÇÃO "T" PONTA INCLINADA, 10X10CM, ESPAÇAMENTO DE 2,5M, CRAVADOS 0,5M, COM 11 FIOS DE ARAME MISTO - FORNECIMENTO E INSTALAÇÃO. AF_12/2025	Cercas, Protetores e Alambrados	M	40,0	115,87	4.634,80	1,39	86,27
92979	SINAPI	CABO DE COBRE FLEXÍVEL ISOLADO, 10 MM², ANTI-CHAMA 450/750 V, PARA DISTRIBUIÇÃO - FORNECIMENTO E INSTALAÇÃO. AF_10/2020	Instalações Elétricas - Quadros, Cabos, Disjuntores, Contadores e Barramentos Blindados	M	250,0	16,46	4.115,00	1,23	87,51
93382	SINAPI	REATERRO MANUAL DE VALAS, COM COMPACTADOR DE SOLOS DE PERCUSSÃO. AF_08/2023	Aterro e Reaterro de Valas	m³	122,39	33,13	4.054,78	1,21	88,72
6279	ORSE	Centralizador DN 6"	Conversão InfoWOrca	un	10,0	336,81	3.368,10	1,01	89,73
94994	SINAPI	EXECUÇÃO DE PASSEIO (CALÇADA) OU PISO DE CONCRETO COM CONCRETO MOLDADO IN LOCO, FEITO EM OBRA, ACABAMENTO CONVENCIONAL, ESPESSURA 8 CM, ARMADO. AF_08/2022	Passeios de Concreto	m²	26,28	127,30	3.345,44	1,00	90,73
100701	SINAPI	PORTA DE FERRO, DE ABRIR, TIPO GRADE COM CHAPA, COM GUARNIÇÕES. AF_12/2019	Esquadrias - Portas	m²	3,0	967,12	2.901,36	0,87	91,59
51	ORSE	Placa de obra em chapa aço galvanizado, instalada - Rev 02_01/2022	Mobilização / Instalações Provisórias / Desmobilização	m²	6,0	478,12	2.868,72	0,86	92,45
COMP23	Próprio	FORNECIMENTO E MONTAGEM DE CAVALETE DE RECALQUE EM AÇO GALVANIZADO DIN 2440, 2 1/2", INCLUSIVE VÁLVULA, REGISTROS E MANÔMETROS	INHI - INSTALAÇÕES HIDROS SANITÁRIAS	UND	1,0	2.804,88	2.804,88	0,84	93,29
C2971	SEINFRA	TAMPA CHAPA 1/4"ANTI DERRAPANTE 80x150CM,C/ CANTONEIRA ARTICULADA	DISPOSITIVOS DE PROTEÇÃO E ACESSO	UN	2,0	1.112,73	2.225,46	0,67	93,96
COMP20	Próprio	INSTALAÇÃO REVESTIMENTO EM PVC	INPR - INSTALAÇÕES DE PRODUÇÃO	m	100,0	20,19	2.019,00	0,60	94,56
87496	SINAPI	ALVENARIA DE VEDAÇÃO DE BLOCOS CERÂMICOS FURADOS NA HORIZONTAL DE 9X19X19CM (ESPESSURA 9CM) DE PAREDES COM ÁREA LÍQUIDA MENOR QUE 6M² SEM VÃOS E ARGAMASSA DE ASSENTAMENTO COM PREPARO MANUAL. AF_06/2014	PARE - PAREDES/PAINES	m²	13,5	125,69	1.696,81	0,51	95,07
100701	SINAPI	PORTA DE FERRO, DE ABRIR, TIPO GRADE COM CHAPA, COM GUARNIÇÕES. AF_10/2025	Esquadrias - Portas	m²	1,6	967,12	1.547,39	0,46	95,53
87529	SINAPI	MASSA ÚNICA, EM ARGAMASSA TRAÇO 1:2:8, PREPARO MECÂNICO, APLICADA MANUALMENTE EM PAREDES INTERNAS DE AMBIENTES COM ÁREA ENTRE 5M² E 10M², E = 17,5MM, COM TALISCAS. AF_03/2024	Massa Única Interna	m²	27,0	50,26	1.357,02	0,41	95,94
101515	SINAPI	ENTRADA DE ENERGIA ELÉTRICA, SUBTERRÂNEA, MONOFÁSICA, COM CAIXA DE SOBREPOR, CABO DE 25 MM2 E DISJUNTOR DIN 50A (NÃO INCLUSA MURETA DE ALVENARIA). AF_12/2025	Instalações Elétricas - Rede de Distribuição	UN	1,0	1.287,32	1.287,32	0,39	96,32
6097	ORSE	Desinfecção em rede de água / adutora	Conversão InfoWOrca	m³	6,12	193,96	1.187,03	0,36	96,68
2450	ORSE	Limpeza geral	Limpeza	m²	359,68	3,30	1.186,94	0,36	97,03



PREFEITURA MUNICIPAL DE PEDRO DO ROSÁRIO - MA
Avenida Pedro Cunha Mendes, 2361 - Centro
CNPJ: 01.614.946/0001-00

8722	ORSE	Hipoclorador / Bomba dosadora analógica de soluções, vazão de 0,5 à 15 l/h e pressão de 0 à 15 bar	Fornecimento de Bombas e Válvulas de Pé	un	1,0	923,09	923,09	0,28	97,31
101616	SINAPI	PREPARO DE FUNDO DE VALA COM LARGURA MENOR QUE 1,5 M (ACERTO DO SOLO NATURAL). AF_08/2020	Escoramento e Preparo de Fundo de Valas	m²	106,38	8,12	863,80	0,26	97,57
C3417	SEINFRA	INSTALAÇÃO ELETROMECÂNICA DE CONJUNTO MOTO-BOMBA ATÉ 4 CV	INSTALAÇÕES DE PRODUÇÃO	UN	1,0	714,45	714,45	0,21	97,78
6312	ORSE	Análise Físico-química da Água	Conversão InfoWOrca	un	1,0	712,95	712,95	0,21	97,99
93182	SINAPI	VERGA PRÉ-MOLDADA PARA JANELAS COM ATÉ 1,5 M DE VÃO. AF_03/2016	FUES - FUNDAÇÕES E ESTRUTURAS	M	10,0	65,05	650,50	0,19	98,19
6465	ORSE	Teste hidrostático em rede de água / adutora	Conversão InfoWOrca	m	1.000,0	0,64	640,00	0,19	98,38
93145	SINAPI	PONTO DE ILUMINAÇÃO E TOMADA, RESIDENCIAL, INCLUINDO INTERRUPTOR SIMPLES E TOMADA 10A/250V, CAIXA ELÉTRICA, ELETRODUTO, CABO, RASGO, QUEBRA E CHUMBAMENTO (EXCLUINDO LUMINÁRIA E LÂMPADA). AF_01/2016	INEL - INSTALAÇÃO ELÉTRICA/ELETRIFICAÇÃO E ILUMINAÇÃO EXTERNA	UN	2,0	318,56	637,12	0,19	98,57
C2161	SEINFRA	REGISTRO DE GAVETA BRUTO D= 50mm (2")	REGISTROS E VÁLVULAS	UN	4,0	150,49	601,96	0,18	98,75
3	ORSE	Limpeza manual de terreno com vegetação rasteira, incluindo roçagem e queima	Serviços Iniciais de Obras Cíveis	m²	100,0	5,80	580,00	0,17	98,92
COMP21	Próprio	PROTEÇÃO SANITÁRIA	INHI - INSTALAÇÕES HIDROSANITÁRIAS	m³	0,81	715,49	579,54	0,17	99,10
6294	ORSE	Tampa de Fundo - Cap Fêmea Geomecânico Stand DN 154mm	Conversão InfoWOrca	un	1,0	429,49	429,49	0,13	99,22
6287	ORSE	Tampa de Poço Cap Macho Stand em 154mm	Conversão InfoWOrca	un	1,0	429,49	429,49	0,13	99,35
100725	SINAPI	PINTURA COM TINTA ALQUÍDICA DE FUNDO E ACABAMENTO (ESMALTE SINTÉTICO GRAFITE) PULVERIZADA SOBRE SUPERFÍCIES METÁLICAS (EXCETO PERFIL) EXECUTADO EM OBRA (POR DEMÃO). AF_01/2020_PE	Pintura em Superfícies Metálicas	m²	9,2	32,27	296,88	0,09	99,44
99059	SINAPI	LOCAÇÃO CONVENCIONAL DE OBRA, UTILIZANDO GABARITO DE TÁBUAS CORRIDAS PONTALETADAS A CADA 2,00M - 2 UTILIZAÇÕES. AF_03/2024	Locação de Obras	M	3,19	82,50	263,17	0,08	99,52
93589	SINAPI	TRANSPORTE COM CAMINHÃO BASCULANTE DE 10 M³, EM VIA URBANA EM REVESTIMENTO PRIMÁRIO (UNIDADE: M3XKM). AF_07/2020	Transporte, Carga e Descarga de Materiais	M3XKM	72,52	3,33	241,49	0,07	99,59
87878	SINAPI	CHAPISCO APLICADO EM ALVENARIAS E ESTRUTURAS DE CONCRETO INTERNAS, COM COLHER DE PEDREIRO. ARGAMASSA TRAÇO 1:3 COM PREPARO MANUAL. AF_10/2022	Chapisco	m²	27,0	6,86	185,22	0,06	99,65
97593	SINAPI	LUMINÁRIA TIPO SPOT, DE SOBREPOR, COM 1 LÂMPADA FLUORESCENTE DE 15 W, SEM REATOR - FORNECIMENTO E INSTALAÇÃO. AF_02/2020	INEL - INSTALAÇÃO ELÉTRICA/ELETRIFICAÇÃO E ILUMINAÇÃO EXTERNA	UN	1,0	171,91	171,91	0,05	99,70
87624	SINAPI	CONTRAPISO EM ARGAMASSA PRONTA, PREPARO MANUAL, APLICADO EM ÁREAS SECAS SOBRE LAJE, ADERIDO, ACABAMENTO NÃO REFORÇADO, ESPESSURA 2CM. AF_07/2021	Contrapiso	m²	1,44	115,72	166,63	0,05	99,75
94498	SINAPI	REGISTRO DE GAVETA BRUTO, LATÃO, ROSCÁVEL, 2" - FORNECIMENTO E INSTALAÇÃO. AF_08/2021	Válvulas e Registros para Sistemas Prediais	UN	1,0	139,15	139,15	0,04	99,79
99063	SINAPI	LOCAÇÃO DE REDE DE ÁGUA OU ESGOTO. AF_03/2024	Locação de Obras	M	10,0	11,47	114,70	0,03	99,83
C0581	SEINFRA	CADASTRO DE LIGAÇÃO	CADASTRO	UN	30,0	3,38	101,40	0,03	99,86
C3656	SEINFRA	ADAPTADOR PVC P/ REGISTRO 50mm (1 1/2")	TUBOS E CONEXÕES DE PVC	UN	8,0	11,94	95,52	0,03	99,88
98679	SINAPI	PISO CIMENTADO, TRAÇO 1:3 (CIMENTO E AREIA), ACABAMENTO LISO, ESPESSURA 2,0 CM, PREPARO MECÂNICO DA ARGAMASSA. AF_09/2020	Pisos	m²	1,44	54,73	78,81	0,02	99,91
89626	SINAPI	TÊ DE REDUÇÃO, PVC, SOLDÁVEL, DN 50MM X 40MM, INSTALADO EM PRUMADA DE ÁGUA - FORNECIMENTO E INSTALAÇÃO. AF_06/2022	Instalações Prediais de Água Fria em PVC	UN	2,0	36,36	72,72	0,02	99,93
89501	SINAPI	JOELHO 90 GRAUS, PVC, SOLDÁVEL, DN 50MM, INSTALADO EM PRUMADA DE ÁGUA - FORNECIMENTO E INSTALAÇÃO. AF_06/2022	Instalações Prediais de Água Fria em PVC	UN	4,0	17,52	70,08	0,02	99,95
102498	SINAPI	PINTURA DE MEIO-FIO COM TINTA BRANCA A BASE DE CAL (CAIAÇÃO). AF_05/2021	Pintura para Pisos e para Sinalização Horizontal e Vertical	M	27,0	2,14	57,78	0,02	99,97
89625	SINAPI	TE, PVC, SOLDÁVEL, DN 50MM, INSTALADO EM PRUMADA DE ÁGUA - FORNECIMENTO E INSTALAÇÃO. AF_06/2022	Instalações Prediais de Água Fria em PVC	UN	2,0	27,67	55,34	0,02	99,98
C0497	SEINFRA	BUCHA REDUÇÃO PVC ROSC. D=1"X3/4" (32X25mm)	TUBOS E CONEXÕES DE PVC	UN	2,0	8,12	16,24	0,00	99,99
100982	SINAPI	CARGA, MANOBRA E DESCARGA DE ENTULHO EM CAMINHÃO BASCULANTE 10 M³ - CARGA COM ESCAVADEIRA HIDRÁULICA (CAÇAMBA DE 0,80 M³ / 111 HP) E DESCARGA LIVRE (UNIDADE: M3). AF_07/2020	Transporte, Carga e Descarga de Materiais	m³	1,27	11,12	14,12	0,00	99,99
89481	SINAPI	JOELHO 90 GRAUS, PVC, SOLDÁVEL, DN 25MM, INSTALADO EM PRUMADA DE ÁGUA - FORNECIMENTO E INSTALAÇÃO. AF_06/2022	Instalações Prediais de Água Fria em PVC	UN	2,0	6,62	13,24	0,00	100,00
94648	SINAPI	TUBO, PVC, SOLDÁVEL, DE 25MM, INSTALADO EM RESERVAÇÃO PREDIAL DE ÁGUA - FORNECIMENTO E INSTALAÇÃO. AF_04/2024	Instalações Hidráulicas - Reservação e Bombas de Recalque	M	1,0	8,28	8,28	0,00	100,00

Total sem BDI 265.077,52
Total do BDI 69.259,78
Total Geral 334.337,30

Richelle kelman
Sócio/CEO/Proprietário



PREFEITURA MUNICIPAL DE PEDRO DO ROSÁRIO - MA
Avenida Pedro Cunha Mendes, 2361 – Centro
CNPJ: 01.614.946/0001-00

PROPONENTE: PREFEITURA MUNICIPAL DE PEDRO DO ROSÁRIO/MA.

OBJETO: SERVIÇOS DE EXECUÇÃO DE OBRA DE POÇOS ARTESIANOS NA SEDE E NA ZONA RURAL DO MUNICÍPIO DE PEDRO DO ROSÁRIO/MA.

BANCOS: SINAP- DEZ/2025, ORSE-NOVO/2025, SEINFRA - 027, COM DESONERAÇÃO.

Cronograma Físico e Financeiro POÇOS N° (4° E 6°)				
Item	Descrição	Total Por Etapa	30 DIAS	60 DIAS
1	SERVIÇOS PRELIMINARES	100,00% 2.868,72	100,00% 2.868,72	
2	POÇO TUBULAR PROFUNDIDADE 200 M	100,00% 74.071,12	50,00% 37.035,56	50,00% 37.035,56
5	INSTALAÇÕES ELETRO-MECÂNICAS	100,00% 53.337,22	50,00% 26.668,61	50,00% 26.668,61
6	ABRIGO PARA QUADRO ELÉTRICO	100,00% 10.655,24	50,00% 5.327,62	50,00% 5.327,62
7	RESERVATÓRIOS DE FIBRA DE VIDRO (CAP 20M3), TORRE EM CONCRETO ARMADO ALTURA DE 8,00M	100,00% 107.477,28	50,00% 53.738,64	50,00% 53.738,64
8	REDE DE DISTRIBUIÇÃO	100,00% 58.023,36	50,00% 29.011,68	50,00% 29.011,68
10	ÁREA DO RESERVATÓRIO	100,00% 26.616,02	50,00% 13.308,01	50,00% 13.308,01
11	SERVIÇOS COMPLEMENTARES	100,00% 1.288,34		100,00% 1.288,34
Porcentagem			50,24%	49,76%
Custo			167.958,84	166.378,46
Porcentagem Acumulado			50,24%	100,0%
Custo Acumulado			167.958,84	334.337,30



PREFEITURA MUNICIPAL DE PEDRO DO ROSÁRIO - MA

Avenida Pedro Cunha Mendes, 2361 – Centro

CNPJ: 01.614.946/0001-00

PROPONENTE: PREFEITURA MUNICIPAL DE PEDRO DO ROSÁRIO/MA.

OBJETO: SERVIÇOS DE EXECUÇÃO DE OBRA DE POÇOS ARTESIANOS NA SEDE E NA ZONA RURAL DO MUNICÍPIO DE PEDRO DO ROSÁRIO/MA.

BANCOS: SINAP- DEZ/2025, ORSE-NOVO/2025, SEINFRA - 027, COM DESONERAÇÃO.

COMPOSIÇÃO DE BDI (%)

* Para cálculo do BDI, deverá ser adotada a seguinte fórmula:

$$\text{BDI} = (((1 + AC + S + R + G) * (1 + DF) * (1 + L)) / (1 - I)) - 1$$

Onde:

AC	ADMINISTRAÇÃO CENTRAL
DF	DESPESAS FINANCEIRAS
R	SEGURO, RISCO E GARANTIA DO EMPREENDIMENTO
L	LUCRO
I	TRIBUTOS

ITEM	DISCRIMINAÇÃO	(%)
AC	ADMINISTRAÇÃO CENTRAL	
	Administração central	3,80%
	Total AC =	3,80%
DF	DESPESAS FINANCEIRAS	
	Despesas financeiras	1,02%
	Total DF =	1,02%
S, R e G	SEGURO, RISCO E GARANTIA DO EMPREENDIMENTO	
	taxa de seguros	0,20%
	taxa de riscos	0,50%
	taxa de garantias	0,12%
	Total R=	0,82%
L	LUCRO	
	Lucro bruto	6,64%
	Total L =	6,64%
I	TRIBUTOS	
	PIS	0,65%
	COFINS	3,00%
	ISSQN	2,50%
	CPRB	4,50%
	Total I =	10,65%
	TOTAL (BDI) =	26,14%



PREFEITURA MUNICIPAL DE PEDRO DO ROSÁRIO - MA

Avenida Pedro Cunha Mendes, 2361 – Centro

CNPJ: 01.614.946/0001-00

PROPONENTE: PREFEITURA MUNICIPAL DE PEDRO DO ROSÁRIO/MA.
OBJETO: SERVIÇOS DE EXECUÇÃO DE OBRA DE POÇOS ARTESIANOS NA SEDE E NA ZONA RURAL DO MUNICÍPIO DE PEDRO DO ROSÁRIO/MA.
BANCOS: SINAP- DEZ/2025, ORSE-NOVO/2025, SEINFRA - 027, COM DESONERAÇÃO.

MARANHÃO **VIGÊNCIA A PARTIR DE 01/2025**

ENCARGOS SOCIAIS SOBRE A MÃO DE OBRA					
CÓDIGO	DESCRIÇÃO	COM DESONERAÇÃO		SEM DESONERAÇÃO	
		HORISTA %	MENSALISTA %	HORISTA %	MENSALISTA %
GRUPO A					
A1	INSS	5,00%	5,00%	20,00%	20,00%
A2	SESI	1,50%	1,50%	1,50%	1,50%
A3	SENAI	1,00%	1,00%	1,00%	1,00%
A4	INCRA	0,20%	0,20%	0,20%	0,20%
A5	SEBRAE	0,60%	0,60%	0,60%	0,60%
A6	Salário Educação	2,50%	2,50%	2,50%	2,50%
A7	Seguro Contra Acidentes de Trabalho	3,00%	3,00%	3,00%	3,00%
A8	FGTS	8,00%	8,00%	8,00%	8,00%
A9	SECONCI	0,00%	0,00%	0,00%	0,00%
A	Total	21,80%	21,80%	36,80%	36,80%
GRUPO B					
B1	Repouso Semanal Remunerado	17,88%	Não incide	17,88%	Não incide
B2	Feriados	3,95%	Não incide	3,95%	Não incide
B3	Auxílio - Enfermidade	0,86%	0,65%	0,86%	0,65%
B4	13º Salário	10,97%	8,33%	10,97%	8,33%
B5	Licença Paternidade	0,07%	0,05%	0,07%	0,05%
B6	Faltas Justificadas	0,73%	0,56%	0,73%	0,56%
B7	Dias de Chuvas	1,56%	Não incide	1,56%	Não incide
B8	Auxílio Acidente de Trabalho	0,10%	0,07%	0,10%	0,07%
B9	Férias Gozadas	11,16%	8,48%	11,16%	8,48%
B10	Salário Maternidade	0,03%	0,03%	0,03%	0,03%
B	Total	47,31%	18,17%	47,31%	18,17%
GRUPO C					
C1	Aviso Prévio Indenizado	4,55%	3,46%	4,55%	3,46%
C2	Aviso Prévio Trabalhado	0,11%	0,08%	0,11%	0,08%
C3	Férias Indenizadas	3,17%	2,41%	3,17%	2,41%
C4	Depósito Rescisão Sem Justa Causa	2,60%	1,98%	2,60%	1,98%
C5	Indenização Adicional	0,38%	0,29%	0,38%	0,29%
C	Total	10,81%	8,22%	10,81%	8,22%
GRUPO D					

GRUPO D					
D1	Reincidência de Grupo A sobre Grupo B (sem considerar INNS sobre 13º, conforme Lei nº 14.973/2024)	9,77%	3,54%	17,41%	6,69%
D2	Reincidência de Grupo A sobre Aviso Prévio Trabalhado e Reincidência do FGTS sobre Aviso Prévio Indenizado	0,39%	0,29%	0,40%	0,31%
D	Total	10,16%	3,83%	17,81%	7,00%
TOTAL(A+B+C+D)		90,08%	52,02%	112,73%	70,19%

Fonte: Informação Dias de Chuva – INMET

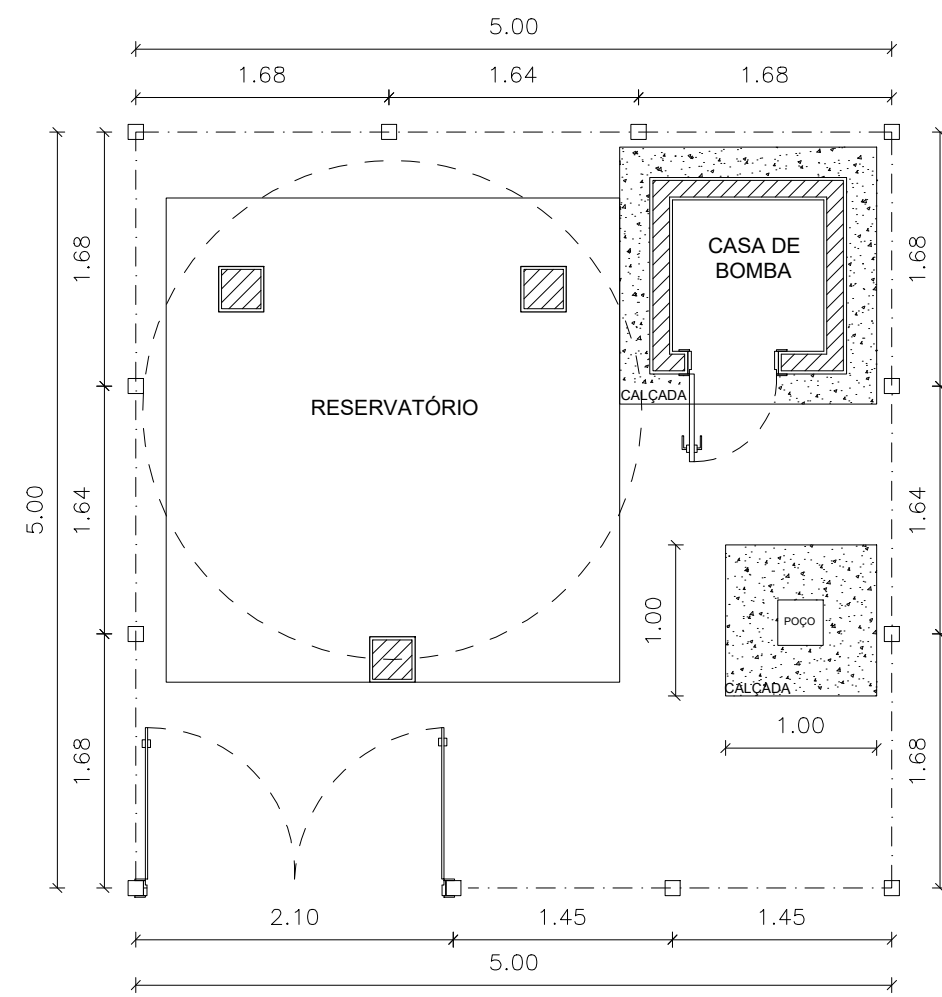

PLANTA BAIXA / SITUAÇÃO
ESC: 1/50

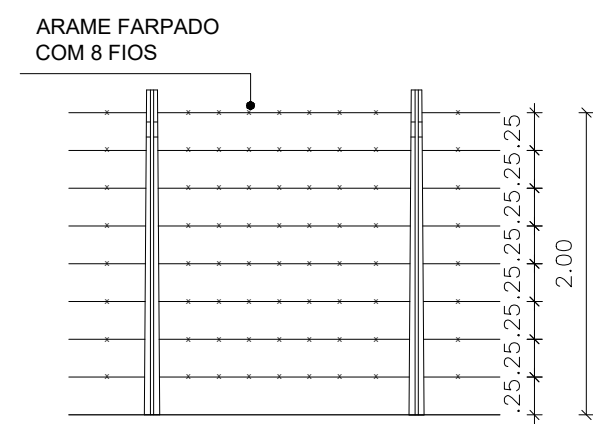

VISTA FRONTAL DA CERCA
ESC: 1/50

CERCADO

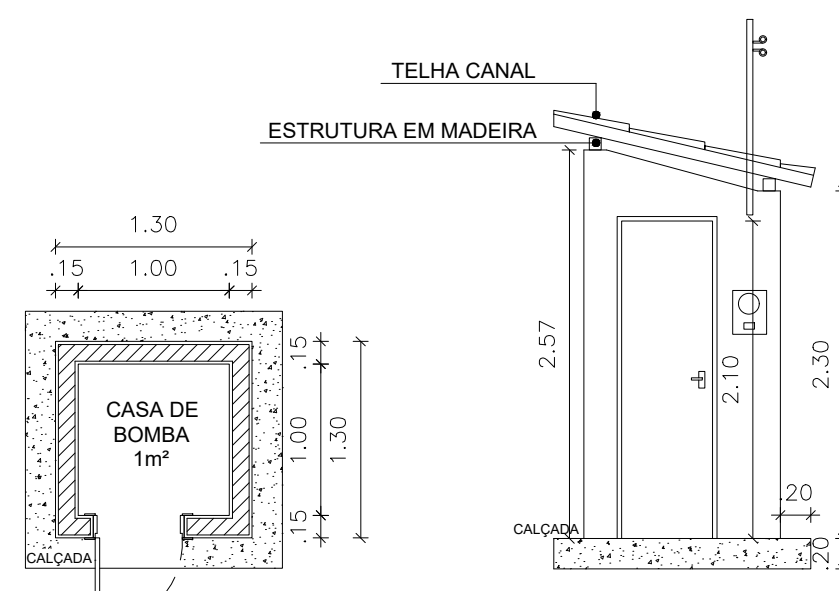

PLANTA BAIXA
ESC: 1/50

FACHADA PRINCIPAL
ESC: 1/50

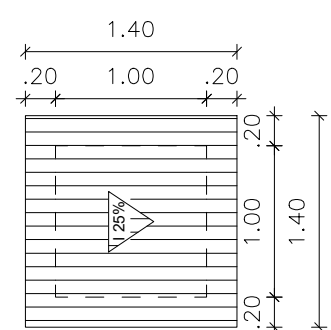

PLANTA DE COBERTURA
ESC: 1/50

CASA DE BOMBA

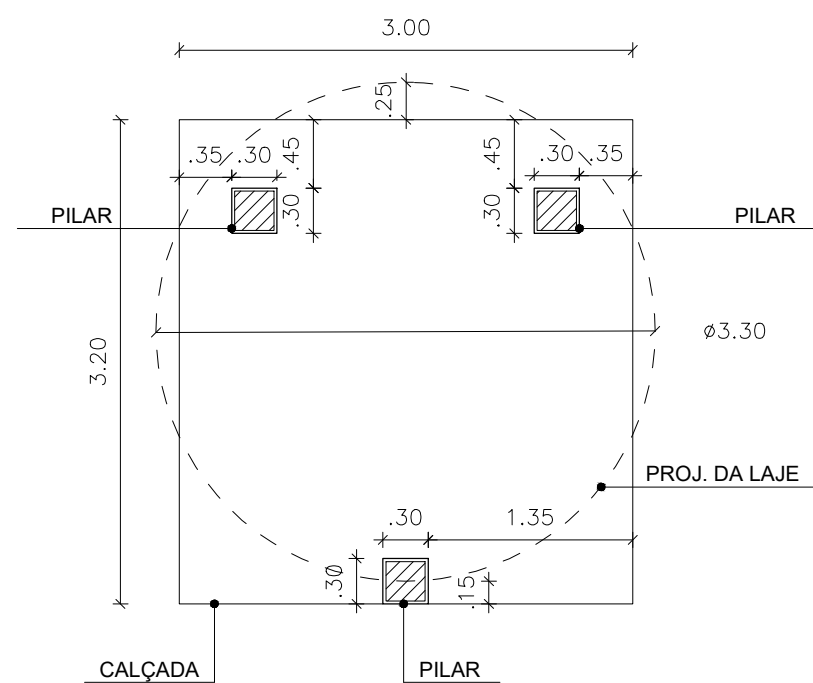

PLANTA BAIXA
ESC: 1/50

RESERVATÓRIO

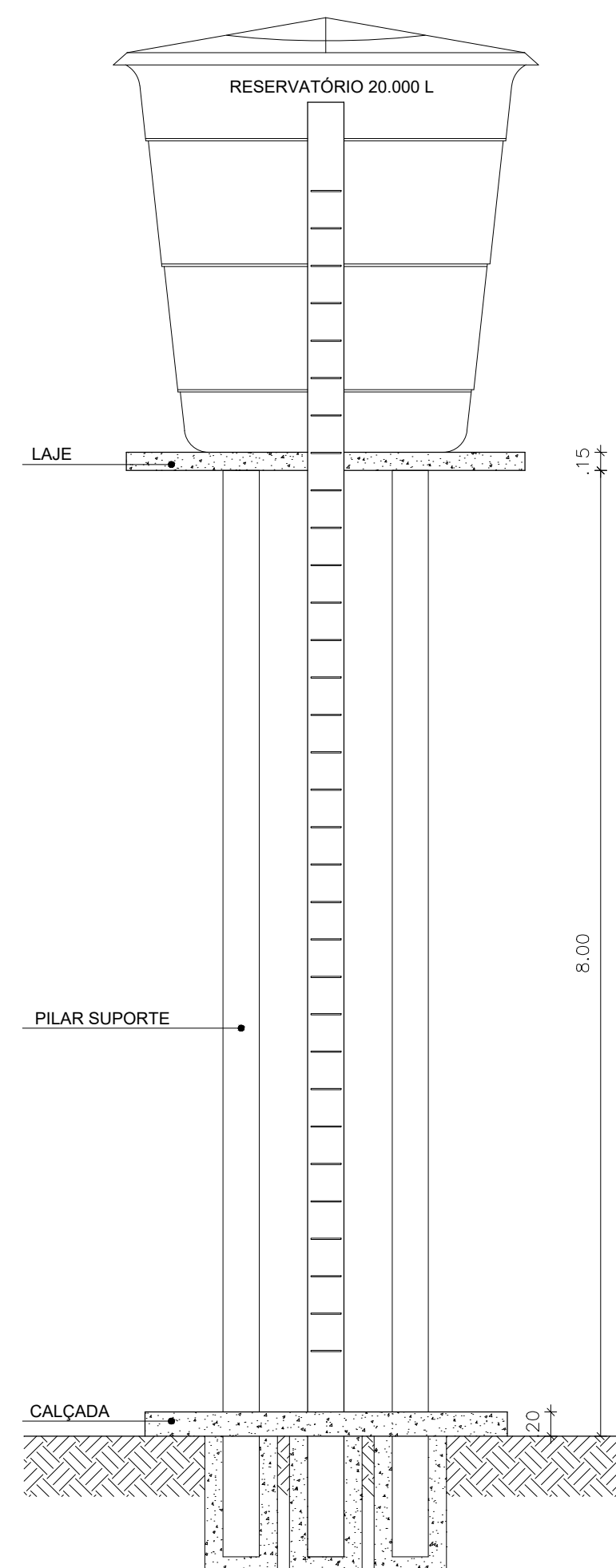

FACHADA FRONTAL
ESC: 1/50

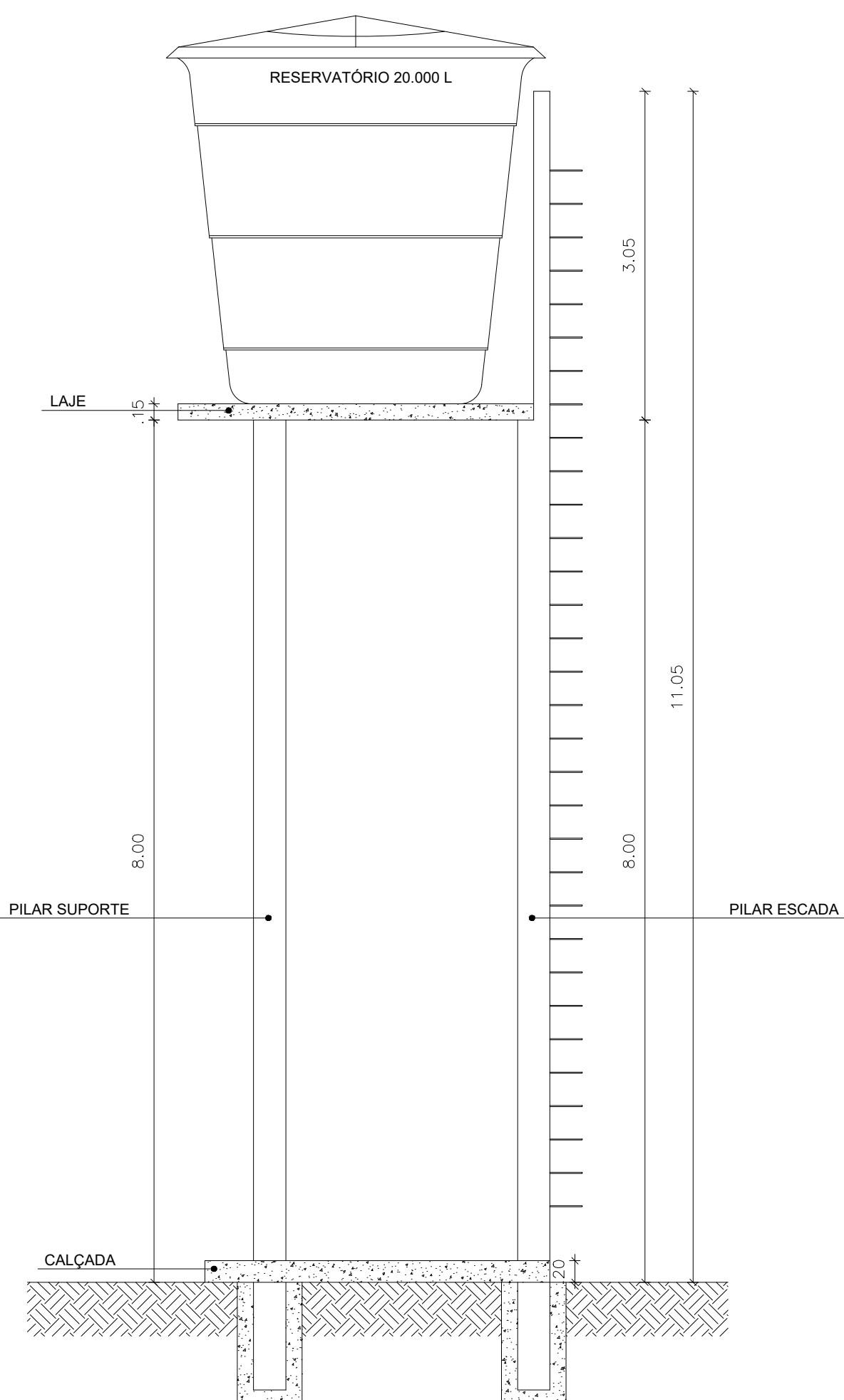

FACHADA LATERAL
ESC: 1/50

PROPRIETÁRIO: PREFEITURA MUNICIPAL DE PEDRO DO ROSÁRIO/MA		PRANCHA: ARQ - 01/01
PROJETO: CONSTRUÇÃO DE POÇO NA SEDE E ZONA RURAL NO MUNICÍPIO DE PEDRO DO ROSÁRIO/MA.		
TÍTULO: PLANTA BAIXA, VISTA E FACHADA.	ESCALA: 1/50	DATA: JAN/2026